

സാമൂഹ്യ പ്രത്യാഘാത വിലയിരുത്തൽ പഠനം
കരട് രേഖ

കേരള സർക്കാർ റെവന്യൂ (ബി) വിഭാഗം ചുമതലപ്പെടുത്തിയത്

ആലപ്പുഴ ജില്ലയിൽ സ്റ്റേറ്റ് ഹൈവേ ബൈപ്പാസ്
ക്രോസ്സിങ്ങ് മുതൽ സൗത്ത് ചെല്ലാനം വരെ തീരദേശ
ഹൈവേ നിർമ്മിക്കുന്നതിനു വേണ്ടി പാതിരപ്പള്ളി, കലവൂർ,
മാരാരിക്കുളം നോർത്ത്, അർത്തുകൽ, കടക്കരപ്പള്ളി,
പട്ടണക്കാട്, തുറവൂർ സൗത്ത്, കുത്തിയതോട്
വില്ലേജുകളിൽ നിന്ന് ഭൂമി ഏറ്റെടുക്കൽ

15, ജനുവരി 2025

അർത്ഥനാധികാരി

ഭൂമി ഏറ്റെടുക്കൽ ഉദ്യോഗസ്ഥൻ

എക്സിക്യൂട്ടീവ് എഞ്ചിനീയർ
കേരള റോഡ് ഫണ്ട് ബോർഡ്- പി.എം.യു
ആലപ്പുഴ

സ്പെഷ്യൽ തഹസീൽദാർ (എൽ.എ.)
കിഫ്ബി 2
ചേർത്തല

സാമൂഹ്യ പ്രത്യാഘാത വിലയിരുത്തൽ യൂണിറ്റ്

രാജഗിരി ഔട്ട്റീച്ച്
രാജഗിരി കോളേജ് ഓഫ് സോഷ്യൽ
സയൻസസ്, രാജഗിരി പി.ഒ.,
കളമശ്ശേരി, പിൻ -683104
ഫോൺ: 0484 2911330-332/2550785

outreach@rajagiri.edu
www.rajagirioutreach.in

ഉള്ളടക്കം

അദ്ധ്യായം 1 : പഠനത്തിന്റെ സംക്ഷിപ്ത രൂപം

- 1.1 പദ്ധതിയും പൊതു ആവശ്യവും
- 1.2 പദ്ധതി പ്രദേശം
- 1.3 ഏറ്റെടുക്കപ്പെടുന്ന ഭൂമിയുടെ വിസ്താരവും സ്വഭാവവും
- 1.4 പരിഗണിക്കപ്പെട്ട ഇതര മാർഗങ്ങൾ
- 1.5 സാമൂഹ്യ പ്രത്യാഘാതങ്ങൾ
- 1.6 ലഘൂകരണ നടപടികൾ

അദ്ധ്യായം 2 : പദ്ധതിയുടെ വിശദവിവരങ്ങൾ

- 2.1 പദ്ധതി നിർവ്വഹകർ, നിയന്ത്രണ ഘടന എന്നിവ ഉൾപ്പെടെ പദ്ധതിയുടെ പശ്ചാത്തലം
- 2.2 നിയമത്തിൽ പ്രതിപാദിക്കുന്ന പൊതു താൽപര്യത്തിന് പദ്ധതി എങ്ങിനെ അനുയോജ്യമാകുന്നു എന്നതുൾപ്പെടെ പദ്ധതിയുടെ യുക്തി
- 2.3 പദ്ധതിയുടെ സ്ഥലം, വലിപ്പം, ലക്ഷ്യം, ചെലവ് തുടങ്ങിയ വിവരങ്ങൾ
- 2.4 ഇതര മാർഗങ്ങൾ പരിശോധിക്കൽ
- 2.5 പദ്ധതി നിർമ്മാണ ഘട്ടങ്ങൾ
- 2.6 പദ്ധതിയുടെ രൂപരേഖ, വലിപ്പം, സൗകര്യങ്ങൾ
- 2.7 അനുബന്ധമായ അടിസ്ഥാന സൗകര്യങ്ങളുടെ ആവശ്യകത
- 2.8 ആവശ്യമായ സ്ഥിരവും താൽക്കാലികവുമായ തൊഴിൽ ശക്തി
- 2.9 മുൻപേ നടത്തിയ സാമൂഹ്യ/പരിസ്ഥിതി പ്രത്യാഘാത വിലയിരുത്തൽ/സാങ്കേതിക സാധ്യതാ പഠനങ്ങളുടെ വിവരങ്ങൾ
- 2.10 ബാധകമായ നിയമങ്ങളും നയങ്ങളും

അദ്ധ്യായം 3: പഠന സംഘം, പഠന സമീപനം, പദ്ധതിശാസ്ത്രം

- 3.1 പഠന സംഘാംഗങ്ങളുടെ വിദ്യാഭ്യാസ യോഗ്യത ഉൾപ്പെടെയുള്ള വിവരങ്ങൾ
- 3.2 പഠനത്തിനുപയോഗിച്ച പദ്ധതിശാസ്ത്രം, സാങ്കേതിക രീതി എന്നിവയെക്കുറിച്ചുള്ള വിവരണവും, അത് ഉപയോഗിച്ചതിന്റെ യുക്തിയും, പഠനത്തിനുവേണ്ട വിവരശേഖരണം നടത്തിയ രീതിയും

3.3. പഠനത്തിനുപയോഗിച്ച മാതൃകാപരിശോധനാ രീതി

3.4 പഠനത്തിനുപയോഗിച്ച വിവരങ്ങളെയും അവ ലഭ്യമായ സ്രോതസ്സുകളെക്കുറിച്ചുമുള്ള അവലോകനം.

3.5 തൽപ്പരകക്ഷികളുമായുള്ള കൂടിയാലോചന, പബ്ലിക് ഹിയറിങ്ങ് എന്നിവയുടെ സംക്ഷിപ്ത വിവരങ്ങൾ

അദ്ധ്യായം 4: സ്ഥലത്തിന്റെ മൂല്യ നിർണ്ണയം.

4.1 ഭൂപടത്തിന്റെയും സ്ഥലത്തെ പ്രാഥമിക സ്രോതസ്സുകളുടെയും സഹായത്തോടെ പദ്ധതിപ്രദേശത്തിന്റെ വിവരണം.

4.2 പദ്ധതിയുടെ സ്വാധീനം മൂലം മൊത്തത്തിലുള്ള പ്രത്യാഘാതം (ഏറ്റെടുക്കപ്പെടുന്ന പദ്ധതിപ്രദേശത്തിന്റേത് മാത്രമല്ല)

4.3 പദ്ധതിക്കാവശ്യമായ മൊത്തം ഭൂമി

4.4 പദ്ധതിബാധിത പ്രദേശത്തിന്റെ സമീപത്ത് പൊതുവിനിയോഗത്തിലുള്ള സ്ഥലം ഉണ്ടെങ്കിൽ അതിന്റെ നിലവിലെ ഉപയോഗം.

4.5 നേരത്തെ വാങ്ങിയതോ, അന്യാധീനപ്പെട്ടതോ, പണയപ്പെടുത്തിയതോ, അല്ലെങ്കിൽ ഏറ്റെടുത്തതോ ആയ ഭൂമി, ഏറ്റെടുക്കപ്പെടുന്ന ഓരോ ഭൂഭാഗത്തിന്റെയും പദ്ധതിപ്രകാരമുള്ള ഉപയോഗം.

4.6 ഏറ്റെടുക്കുന്ന സ്ഥലത്തിന്റെ അളവും പ്രദേശവും.

4.7 ആഘാതബാധിത ഭൂമിയുടെ തരവും നിലവിലെ ഉപയോഗവും, കൃഷിഭൂമിയാണെങ്കിൽ ജലസേചനം, വിള തുടങ്ങിയ വിവരങ്ങൾ

4.8 കൈവശഭൂമിയുടെ അളവ്, ഉടമസ്ഥതയുടെ രീതി, സ്ഥലത്തിന്റെ കിടപ്പ്, വാസയോഗ്യമായ വീടുകളുടെ എണ്ണം

4.9 കഴിഞ്ഞ 3 വർഷക്കാലത്തെ ഭൂമി കൈമാറ്റവും വിലയും ഉപയോഗവും.

അദ്ധ്യായം 5: ആഘാതബാധിത കുടുംബങ്ങളെക്കുറിച്ചും വസ്തുവകകളെക്കുറിച്ചുമുള്ള കണക്ക്

5.1 കുടുംബങ്ങളുടെ എണ്ണം

5.1.1.പ്രത്യക്ഷ പ്രത്യാഘാതബാധിത കുടുംബങ്ങൾ (സ്വന്തം ഭൂമി നഷ്ടപ്പെടുന്നവർ)

5.2 വനാവകാശം നഷ്ടപ്പെടുന്ന പട്ടിക വർഗ്ഗ/ആദിവാസ കുടുംബങ്ങൾ

5.3 പൊതുവിഭവങ്ങൾ ആഘാതബാധിതമാകുന്നതുമൂലം ഉപജീവനമാർഗം നഷ്ടപ്പെടുന്ന കുടുംബങ്ങൾ

5.4 കേന്ദ്ര-സംസ്ഥാന സർക്കാരുകളുടെ ഏതെങ്കിലും പദ്ധതിയിലൂടെ ലഭിച്ച സ്ഥലം ഏറ്റെടുക്കപ്പെടുന്ന കുടുംബങ്ങൾ

5.5 മുൻ (3) വർഷമോ അതിലധികമോ ഏറ്റെടുക്കപ്പെടുന്ന നഗരപ്രദേശത്ത് താമസിക്കുന്ന കുടുംബങ്ങൾ

5.6 മുൻ (3) വർഷമോ അതിലധികമോ ഏറ്റെടുക്കപ്പെടുന്ന ഭൂമിയിൽ പ്രാഥമിക ജീവനോപാധിയായി ആശ്രയിച്ചിരുന്ന കുടുംബങ്ങൾ

5.6.1 പദ്ധതിയുടെപരോക്ഷ ആഘാതബാധിതർ (ഏറ്റെടുക്കപ്പെടുന്നത് സ്വന്തം ഭൂമിയല്ലെങ്കിലും പരോക്ഷമായി ആഘാതബാധിതരാകുന്നവർ)

5.6.2 ഫലദായക വസ്തുക്കളുടെയും പ്രത്യേക സ്ഥലങ്ങളുടെയും വിവരപട്ടിക

അദ്ധ്യായം 6 : സാമൂഹ്യ-സാമ്പത്തിക-സാംസ്കാരിക രൂപരേഖ (പദ്ധതിപ്രദേശവും പുനസ്ഥാപനപ്രദേശവും)

6.1 പദ്ധതിപ്രദേശത്തെ ജനസംഖ്യാപരമായ വിവരങ്ങൾ

6.2 വരുമാനവും ദാരിദ്ര്യതലവും

6.3 ദുർബലജനവിഭാഗം

6.4 ഭൂമിയുടെ ഉപയോഗവും ഉപജീവനമാർഗവും

6.5 പ്രദേശത്തെ സാമ്പത്തിക പ്രവർത്തനങ്ങൾ

6.6 പ്രാദേശിക ഉപജീവനഘടകങ്ങൾ

6.7 കുടുംബബന്ധങ്ങളും സാമൂഹിക സാംസ്കാരിക സംഘടനകളും

6.8 ഭരണ സംഘടനകൾ

6.9 രാഷ്ട്രീയ സംഘടനകൾ

6.10 സാമൂഹ്യാധിഷ്ഠിതമായ പൗരസംഘടനകൾ

6.11 പ്രാദേശികവും ചരിത്രപരവുമായ പരിണാമപ്രക്രിയ

6.12 ജീവിത സാഹചര്യങ്ങളുടെ ഗുണനിലവാരം

അദ്ധ്യായം 7 : സാമൂഹ്യ പ്രത്യാഘാത ലഘൂകരണ നിർവ്വഹണ ആസൂത്രണം ('Social Impact Management Plan')

7.1 സാമൂഹ്യ പ്രത്യാഘാതം ദുരീകരിക്കുന്നതിനുള്ള സമീപനം

7.2 ആഘാതം ഒഴിവാക്കാനോ നഷ്ടം നികത്തുവാനോ ഉള്ള മാർഗങ്ങൾ

7.3 നിയമത്തിൽ പ്രതിപാദിച്ചിരിക്കുന്നത് പ്രകാരം പുനരധിവാസത്തിനും പുന:സ്ഥാപനത്തിനുമുള്ള നടപടി ക്രമങ്ങൾ

7.4 പദ്ധതിരേഖയിൽ ഉൾപ്പെടുത്തുമെന്ന് അർത്ഥനാധികാരി പ്രസ്താവിച്ചിട്ടുള്ള നടപടികൾ

7.5 സാമൂഹ്യ പ്രത്യാഘാത വിലയിരുത്തൽ പഠനത്തിൽ കണ്ടെത്തിയ വിവിധങ്ങളായ പ്രത്യാഘാതങ്ങളുടെ തീവ്രത കുറയ്ക്കുവാൻ വേണ്ടി പദ്ധതി രൂപകൽപ്പനയിൽ വരുത്തേണ്ട മാറ്റങ്ങൾ

7.6 ഓരോ നടപടികളും അതിനുവേണ്ട സമയക്രമവും ഉൾക്കൊള്ളിച്ചുകൊണ്ട് ആഘാതം ദുരീകരിക്കുന്നതിനുള്ള വിശദമായ പദ്ധതി

7.7 സാമൂഹ്യ പ്രത്യാഘാതലഘൂകരണത്തിനായി അർത്ഥനാധികാരി നിർവ്വഹിക്കേണ്ട നടപടികളിൽ പിന്നീട് നിർവ്വഹിക്കാമെന്ന് ഉറപ്പ് നൽകിയിട്ടുള്ള നടപടികളും നിർവ്വഹിക്കാമെന്ന് ഉറപ്പ് നൽകാത്ത നടപടികളും.

അദ്ധ്യായം 8 : സാമൂഹ്യ പ്രത്യാഘാത ദുരീകരണ പദ്ധതി - സ്ഥാപന സംവിധാനം

8.1 ഓരോ പ്രത്യാഘാത ലഘൂകരണ നടപടികൾക്കും ഉത്തരവാദിപ്പെട്ട സ്ഥാപന സംവിധാനങ്ങളും നിയുക്ത വ്യക്തികളും

8.2 സർക്കാരിതര സ്ഥാപനങ്ങളുടെ പങ്കാളിത്തം ഉണ്ടെങ്കിൽ വിവരിക്കുക

8.3 സാങ്കേതിക സഹായം ഉൾപ്പെടെ കാര്യക്ഷമതാ നിർമ്മാണ പദ്ധതിയോ കാര്യക്ഷമതാശേഷിയോ ആവശ്യമായ് വരുന്നുണ്ടെങ്കിൽ വിവരിക്കുക

8.4 ഓരോ പ്രവർത്തനത്തിനും വേണ്ട സമയക്രമം

അദ്ധ്യായം 9: സാമൂഹ്യ പ്രത്യാഘാത ലഘൂകരണ പദ്ധതിയുടെ ബഡ്ജറ്റും സാമ്പത്തിക നടപടികളും

9.1 പുനരധിവാസത്തിനും പുന:സ്ഥാപനത്തിനും വേണ്ടി വരുന്ന ചെലവ്

9.2 വാർഷിക ബഡ്ജറ്റും ആസൂത്രണ രേഖയും

9.3 സാമ്പത്തിക സ്റ്റ്രോതസ് തരം തിരിച്ച്

അദ്ധ്യായം 10: സാമൂഹ്യപ്രത്യാഘാത ദുരീകരണ പദ്ധതി - മേൽനോട്ടവും മൂല്യനിർണ്ണയവും

10.1 മേൽനോട്ടവും മൂല്യനിർണ്ണയവും - പ്രധാന സൂചികകൾ

10.2 റിപ്പോർട്ടിങ്ങ് രീതിയും മേൽനോട്ട കർത്തവ്യങ്ങളും

10.3 സ്വതന്ത്ര മൂല്യനിർണ്ണയം - രൂപരേഖ

അദ്ധ്യായം 11 : ഭൂമിയേറ്റെടുക്കലിൽ ഉണ്ടാകുവാനിടയുള്ള ചെലവുകളുടെയും നേട്ടങ്ങളുടെയും വിശകലനവും ശുപാർശയും

11.1 പൊതു ആവശ്യം, കുറഞ്ഞ സ്ഥാനഭ്രംശം, ആവശ്യമായ ഏറ്റവും കുറവ് സ്ഥലം, സാമൂഹ്യ പ്രത്യാഘാതത്തിന്റെ സ്വഭാവവും തീവ്രതയും, നഷ്ടം നികത്തുവാനുതകുന്ന സാമൂഹ്യ പ്രത്യാഘാത ദുരീകരണ ആസൂത്രണം എന്നിവയെക്കുറിച്ചുള്ള അതിമ നിഗമനം

11.2 മുകളിൽ പറഞ്ഞിരിക്കുന്ന വിലയിരുത്തലുകൾ തുലനം ചെയ്യുമ്പോൾ ഭൂമി ഏറ്റെടുക്കാമോ ഇല്ലയോ എന്നതിനുള്ള അന്തിമ ശുപാർശ

പട്ടികകൾ

- 1.3.1. ഏറ്റെടുക്കപ്പെടുന്ന ഭൂമിയുടെ വിവരങ്ങൾ
- 1.5.1. ഭൂമി ഏറ്റെടുക്കുമ്പോൾ ഉണ്ടാകുവാനിടയുള്ള പ്രത്യാഘാതങ്ങൾ
- 1.5.2. പദ്ധതിബാധിതമാകുന്ന വീടുകൾ
- 3.1.1. പഠന സംഘം
- 3.5.1. പഠനവുമായി ബന്ധപ്പെട്ട് നടത്തിയ പ്രവർത്തനങ്ങൾ
- 3.5.2. പബ്ലിക് ഹിയറിങ്ങുകളിൽ പദ്ധതിബാധിതർ ഉന്നയിച്ച ആശങ്കകളും ബന്ധപ്പെട്ട ഉദ്യോഗസ്ഥർ നൽകിയ മറുപടികളും
- 4.8.1 ഭൂവുടമകൾക്ക് പദ്ധതി പ്രദേശത്ത് ആകെ കൈവശമായ ഭൂമി
- 4.8.2 ഭൂവുടമകൾക്ക് പദ്ധതി ബാധിത വസ്തു കൈവശമായ കാലാവധി
- 6.1.1. പദ്ധതിപ്രദേശത്ത് താമസിക്കുന്ന കുടുംബങ്ങളിലെ ജനസംഖ്യാപരമായ വിവരങ്ങൾ
- 6.2.1 പദ്ധതി ബാധിത കുടുംബങ്ങളുടെ പ്രധാന ഉപജീവന മാർഗ്ഗം
- 7.6.1. സാമൂഹ്യ പ്രത്യാഘാതങ്ങളും ലഘൂകരണ നടപടികളും

ചിത്രങ്ങൾ

- 1.5.2 കെട്ടിടങ്ങൾക്കുണ്ടാകുവാനിടയുള്ള പ്രത്യാഘാതത്തിന്റെ അളവ്
- 4.7.1. പദ്ധതി ബാധിത ഭൂമിയുടെ തരം
- 4.7.2. പദ്ധതി ബാധിത ഭൂമിയുടെ നിലവിലെ ഉപയോഗം

ആമുഖം

സാമൂഹ്യ പ്രവർത്തന വിദ്യാഭ്യാസ രംഗത്ത് തനത് മുദ്രപതിപ്പിച്ചിട്ടുള്ള, എറണാകുളം ജില്ലയിലെ കളമശേരിയിൽ സ്ഥാപിതമായിട്ടുള്ള രാജഗിരി കോളേജ് ഓഫ് സോഷ്യൽ സയൻസസിൽ പ്രവർത്തിച്ചുവരുന്ന, ട്രാവൻകൂർ-കൊച്ചിൻ ലിറ്റററി, സയൻറിഫിക് ആൻറ് ചാരിറ്റബിൾ സൊസൈറ്റീസ് നിയമം 1955 പ്രകാരം 27.03.2022 ൽ രജിസ്റ്റർ ചെയ്യപ്പെട്ട ഒരു സർക്കാരിതര സംഘടനയാണ് രാജഗിരി ഔട്ട്റീച്ച്. രാജഗിരി കോളേജ് ഓഫ് സോഷ്യൽ സയൻസസിന്റെ ഒരു സാമൂഹ്യ സേവന വിഭാഗമായി രാജഗിരി ഔട്ട്റീച്ച് പ്രവർത്തിക്കുന്നു. സാമൂഹ്യ സേവന പ്രവർത്തനങ്ങളോടൊപ്പം, വിവിധങ്ങളായ പ്രത്യാഘാത വിലയിരുത്തൽ പഠനങ്ങളും രാജഗിരി ഔട്ട്റീച്ച് ചെയ്യുന്നുണ്ട്. RFCTLARR 2013 നിയമം അനുസരിച്ച് നടപ്പിലാക്കപ്പെടുന്ന ഭൂമി ഏറ്റെടുക്കൽ പദ്ധതികളുടെ സാമൂഹ്യ പ്രത്യാഘാത വിലയിരുത്തൽ പഠനം നടത്തുന്നതിന് കേരള സർക്കാർ റവന്യൂ (ബി) വകുപ്പിന്റെ അംഗീകാരം രാജഗിരി ഔട്ട്റീച്ചിന് ലഭിച്ചിട്ടുണ്ട്.

2024 ആഗസ്റ്റ് 2 തീയതിയിലെ നമ്പർ 2525, വാല്യം 13 കേരള ഗസറ്റിൽ (അസാധാരണം) പ്രസിദ്ധപ്പെടുത്തിയിട്ടുള്ള കേരള സർക്കാർ റവന്യൂ (ബി) വകുപ്പിന്റെ 31/07/2024 തീയതിയിലെ വിജ്ഞാപനം നമ്പർ G.O.(P)No. 165/2024/RD പ്രകാരം ചുമതലപ്പെടുത്തിയതനുസരിച്ചാണ് തീരദേശ ഹൈവെ നിർമ്മാണത്തിനുവേണ്ടി ആലപ്പുഴ ജില്ലയിൽ അമ്പലപ്പുഴ താലൂക്കിലെ പാതിരപ്പള്ളി, കലവൂർ വില്ലേജുകളിൽ നിന്നും ചേർത്തല താലൂക്കിലെ മാരാരിക്കുളം നോർത്ത്, അർത്തുങ്കൽ, കടക്കരപ്പള്ളി, പട്ടണക്കാട്, തുറവൂർ സൗത്ത്, കുത്തിയതോട് വില്ലേജുകളിൽ നിന്നും ഏകദേശം 29.76 ഹെക്ടർ ഭൂമി ഏറ്റെടുക്കുന്ന പദ്ധതിയുടെ സാമൂഹ്യ പ്രത്യാഘാത വിലയിരുത്തൽ പഠനം രാജഗിരി ഔട്ട്റീച്ച് നടത്തിയിരിക്കുന്നത്. കേരള ഭൂമി ഏറ്റെടുക്കലിൽ ന്യായമായ നഷ്ടപരിഹാരത്തിനും സുതാര്യതയ്ക്കും പുനരധിവാസത്തിനും പുനഃസ്ഥാപനത്തിനുമുള്ള അവകാശ ചട്ടങ്ങൾ 2015 ന്റെ ചട്ടം 15(5) അനുശാസിക്കുന്ന പ്രകാരം സാമൂഹ്യപ്രത്യാഘാത ലഘൂകരണ നിർവ്വഹണ ആസൂത്രണവും (അദ്ധ്യായം:7) ഉൾപ്പെടുത്തിക്കൊണ്ടാണ് സാമൂഹ്യ പ്രത്യാഘാത വിലയിരുത്തൽ പഠനത്തിന്റെ അന്തിമ രേഖ ഫോറം നമ്പർ 6 ൽ തയ്യാറാക്കിയിട്ടുള്ളത്.

മീന കുരുവിള
പ്രോജക്ട് ഡയറക്ടർ & ചെയർപേഴ്സൺ

അദ്ധ്യായം 1

പഠനത്തിന്റെ സംക്ഷിപ്ത രൂപം

1.1. പദ്ധതിയും പൊതുആവശ്യവും

നാഷണൽ ട്രാൻസ്‌പോർട്ടേഷൻ പ്ലാനിങ്ങ് ആൻഡ് റിസേർച്ച് സെൻറർ (NATPAC) 1993 ൽ നടത്തിയ പഠനത്തിന്റെ വെളിച്ചത്തിൽ ദേശീയപാതയിലെ ഗതാഗത കുരുക്ക് കുറയ്ക്കുന്നതിനും വിനോദസഞ്ചാര സാധ്യതകൾ വർദ്ധിപ്പിക്കുന്നതിനുമായുള്ള നിർദ്ദേശങ്ങൾ നൽകിയിരുന്നു. ടി പഠനത്തിന്റെ വെളിച്ചത്തിൽ നാഷണൽ ട്രാൻസ്‌പോർട്ടേഷൻ പ്ലാനിങ്ങ് ആൻഡ് റിസേർച്ച് സെൻറർ (NATPAC) തയ്യാറാക്കിയ തീരദേശ ഹൈവേയുടെ രൂപരേഖ 2017 ൽ സർക്കാർ അംഗീകരിച്ചു. നിലവിലുള്ള ദേശീയപാതയേയും സംസ്ഥാനപാതയേയും പദ്ധതിയുടെ ഭാഗമായി വികസിപ്പിച്ചുകൊണ്ടും പുതിയ പാതകൾ നിർമ്മിച്ചുകൊണ്ടും 3 ഘട്ടങ്ങളിലായിട്ടാണ് തീരദേശ ഹൈവേ പദ്ധതി നിർമ്മാണം നടപ്പിലാക്കുന്നത്.

വല്ലാർപാടം, വിഴിഞ്ഞം, കൊല്ലം എന്നീ പ്രധാന തുറമുഖങ്ങളെ ബന്ധിപ്പിച്ചു കൊണ്ട് 9 ജില്ലകളിലായി 625 കി.മീറ്റർ നീളത്തിൽ, 14 മീറ്റർ വീതിയിൽ തീരദേശ ഹൈവേ വികസിപ്പിക്കുന്നതിന് സംസ്ഥാന സർക്കാർ ഉദ്ദേശിക്കുന്നു. പദ്ധതി തിരുവനന്തപുരത്ത് പൊഴിയൂരിൽ നിന്ന് ആരംഭിച്ച് കാസർകോട് കുഞ്ഞാത്തൂരിൽ അവസാനിക്കുന്നു. തിരുവനന്തപുരം, കൊല്ലം, ആലപ്പുഴ, എറണാകുളം, തൃശൂർ, മലപ്പുറം, കോഴിക്കോട്, കണ്ണൂർ, കാസർകോട് എന്നീ ജില്ലകളിലൂടെയാണ് ഹൈവേ കടന്നു പോകുന്നത്. 9 ജില്ലകളിലെ 200 പഞ്ചായത്തുകളിലൂടെയും 11 നഗരസഭകളിലൂടെയും 4 കോർപ്പറേഷനുകളിലൂടെയുമാണ് ഹൈവേ കടന്നുപോകുന്നത്.

ഇന്ത്യയിലെ ഏറ്റവും മികച്ച വിനോദസഞ്ചാര കേന്ദ്രങ്ങളിലൊന്നായ കേരളം തീരപ്രദേശങ്ങൾ, ബീച്ചുകൾ, കായലുകൾ എന്നിവയാൽ സമ്പന്നമായതിനാൽ സ്വദേശികളും വിദേശികളുമായ വിനോദസഞ്ചാരികൾക്ക് വൈവിധ്യമാർന്ന അനുഭവങ്ങൾ നൽകുന്നു. ആയതിനാൽ പാതയോരങ്ങളിൽ വിനോദസഞ്ചാര സൗകര്യങ്ങളും 625 കി.മീറ്റർ സൈക്കിളിങ്ങ് റൂട്ടും കൂടി ഉൾപ്പെടുത്തിക്കൊണ്ട് നടപ്പിലാക്കുവാൻ ഉദ്ദേശിക്കുന്ന തീരദേശ ഹൈവേ പദ്ധതിയിലൂടെ കേരളത്തിൽ വിനോദസഞ്ചാര സാധ്യതകൾ വളരെയധികം മെച്ചപ്പെടുകയും തന്മൂലം തൊഴിൽ സാധ്യതകൾ വർദ്ധിക്കുകയും ചെയ്യും. തീരദേശമുള്ള എല്ലാ

പാതകളെയും ബന്ധിപ്പിച്ചുകൊണ്ടും പ്രധാന തുറമുഖങ്ങളെ ബന്ധിപ്പിച്ചുകൊണ്ടുമാണ് പദ്ധതി നടപ്പിലാക്കുന്നത് എന്നതിനാൽ തീരദേശത്തിന്റെ വാണിജ്യ പ്രവർത്തനങ്ങളെ പ്രത്യേകമായി മത്സ്യബന്ധനം, കൃഷി, ടൂറിസം എന്നിവയെ പദ്ധതി അഭിവൃദ്ധിപ്പെടുത്തും എന്ന് പ്രതീക്ഷിക്കുന്നു.

ആലപ്പുഴ ജില്ലയിൽ 33 കിലോമീറ്ററോളം ദൂരത്തിലാണ് തീരദേശഹൈവെ നിർമ്മിക്കുന്നത്. പ്രസ്തുത പദ്ധതിയുടെ ആദ്യഘട്ടമായി ആലപ്പുഴ വികസന ജംഗ്ഷൻ മുതൽ സൗത്ത് ചെല്ലാനം വരെയുള്ള 31.42 കിലോമീറ്റർ ദൂരത്തിൽ തീരദേശഹൈവെ വികസിപ്പിക്കുന്നതിനു വേണ്ടി വിവിധ വില്ലേജുകളിൽ നിന്നായി ഏകദേശം 29.76 ഹെക്ടർ ഭൂമി ഏറ്റെടുക്കൽ പദ്ധതിയുടെ സാമൂഹ്യ പ്രത്യാഘാത വിലയിരുത്തൽ പഠനത്തിന്റെ കരട് രേഖയാണ് ഇത്.

1.2. പദ്ധതി പ്രദേശം

കുത്തിയതോട്, തുറവൂർ സൗത്ത്, മാരാരിക്കുളം നോർത്ത്, പട്ടണക്കാട്, കടക്കരപ്പള്ളി, ആര്യട്, ചേർത്തല സൗത്ത്, , മാരാരിക്കുളം സൗത്ത് ഗ്രാമപഞ്ചായത്തുകളിലെ വിവിധ വാർഡുകളിൽ ഉൾപ്പെടുന്ന പ്രദേശങ്ങളാണ് ഏറ്റെടുക്കലിനായ് അടയാളപ്പെടുത്തിയിരിക്കുന്നത്. പദ്ധതിക്ക് വേണ്ടി അതിർത്തി കല്ലുകൾ സ്ഥാപിച്ചിട്ടുള്ള വിവിധ ഗ്രാമപഞ്ചായത്തുകളുടെയും വാർഡുകളുടെയും വിവരങ്ങൾ ചിത്രം 1.2.1 ൽ നൽകിയിരിക്കുന്നു.

ചിത്രം 1.2.1: പദ്ധതി പ്രദേശങ്ങൾ ഉൾപ്പെടുന്ന ഗ്രാമപഞ്ചായത്തുകളും വാർഡുകളും

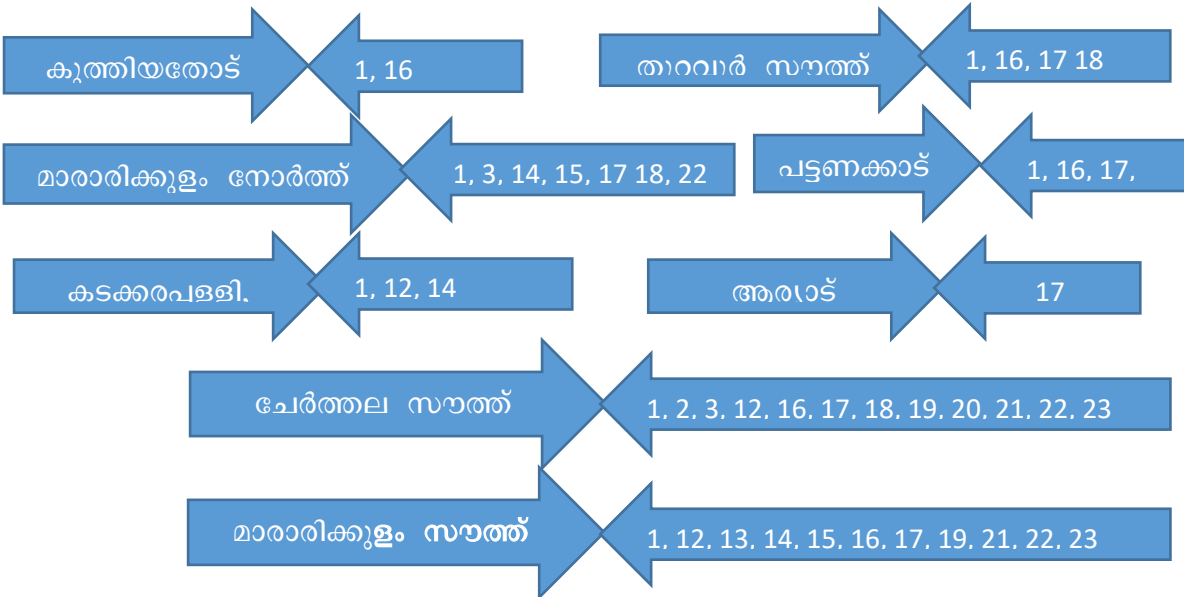

തീരദേശത്തോട് ചേർന്ന് കിടക്കുന്ന ജനവാസസ്ഥലങ്ങളാണ് ഏറ്റെടുക്കലിനായ് അടയാളപ്പെടുത്തിയിരിക്കുന്നത്. പദ്ധതിപ്രദേശത്തെ വീടുകൾ ഏറ്റെടുക്കലിൽ ഉൾപ്പെട്ട് വരുന്നുണ്ട്. കൂടാതെ കച്ചവടം ഉൾപ്പെടെ വിവിധ ഉപജീവന പ്രവർത്തനങ്ങൾ നടക്കുന്ന കെട്ടിടങ്ങളും പദ്ധതി പ്രദേശത്തുണ്ട്.

1.3. ഏറ്റെടുക്കപ്പെടുന്ന ഭൂമിയുടെ വിസ്താരവും സ്വഭാവവും

ആലപ്പുഴ ജില്ലയിൽ വികസന ജംഗ്ഷൻ മുതൽ സൗത്ത് ചെല്ലാനം വരെയുള്ള 31.42 കിലോമീറ്റർ ദൂരത്തിൽ തീരദേശ ഹൈവെ വികസിപ്പിക്കുന്നതിനു വേണ്ടി ചേർത്തല, അമ്പലപ്പുഴ താലൂക്കുകളിൽ ഉൾപ്പെട്ട പാതിരപ്പള്ളി, കലവൂർ, മാരാരിക്കുളം നോർത്ത്, അർത്തുകൽ, കടക്കരപ്പള്ളി, പട്ടണക്കാട്, തുറവൂർ സൗത്ത്, കുത്തിയതോട് വില്ലേജുകളിലെ വിവിധ സർവ്വെ നമ്പറുകളിൽ നിന്ന് ഏകദേശം 29.76 ഹെക്ടർ ഭൂമി ആവശ്യമുണ്ടെന്നോ ആവശ്യമുണ്ടാകാനിടയുണ്ടെന്നോ കേരള സർക്കാരിന് ബോധ്യപ്പെടുന്നതുകൊണ്ട് ടി ഭൂമി RFCTLARR നിയമം 2013 പ്രകാരം ഏറ്റെടുക്കുന്നത് സംബന്ധിച്ച് ഒരു സാമൂഹ്യ പ്രത്യാഘാത വിലയിരുത്തൽ പഠനം നടത്തുന്നതിന് തീരുമാനിച്ചതായി അറിയിച്ചുകൊണ്ട് കേരള സർക്കാർ റവന്യൂ (ബി) വകുപ്പിന്റെ 2024 ജൂലൈ 31 തീയതിയിലെ വിജ്ഞാപനം നമ്പർ G.O(P)No.165/2024/RD, 2024 ആഗസ്റ്റ് 2 തീയതിയിലെ 2525 നമ്പർ കേരള ഗസറ്റിൽ (അസാധാരണം) പ്രസിദ്ധപ്പെടുത്തിയിട്ടുണ്ട്. പ്രസ്തുത വിജ്ഞാപനം അനുസരിച്ച് പദ്ധതിക്ക് വേണ്ടി ഏറ്റെടുക്കുവാൻ ഉദ്ദേശിക്കുന്ന സ്ഥല വിവരങ്ങൾ പട്ടിക 1.3.1.ൽ നൽകിയിരിക്കുന്നു.

പട്ടിക 1.3.1.: ഏറ്റെടുക്കപ്പെടുന്ന ഭൂമിയുടെ വിവരങ്ങൾ

ജില്ല : ആലപ്പുഴ

ഏറ്റെടുക്കപ്പെടുന്ന സ്ഥലത്തിന്റെ ഏകദേശ വിസ്തീർണ്ണം: 29.76 ഹെക്ടർ

താലൂക്ക്	വില്ലേജ്	ബ്ലോക്ക് നമ്പർ	സർവ്വെ നമ്പർ
അമ്പലപ്പുഴ	പാതിരപ്പള്ളി	2	58, 59, 60, 61, 62, 63, 64, 66, 67, 68, 69, 70, 89, 93, 94, 95, 9, 107, 108, 109, 110, 111, 112, 120, 121, 122, 123, 124, 131, 132, 133, 134, 135, 141, 142, 14, 144, 149, 150, 151, 152, 157, 158, 159, 160, 441, 445, 446, 450, 451, 580, 581, 582, 583, 588, 589, 606, 607, 610, 612, 613, 702, 703, 714, 716, 717, 718, 719,
		7	14, 15,16,17,18,19,20, 21, 22, 23, 24, 25, 29, 30

	കലവൂർ	1	36, 38, 39, 47, 48, 49, 50, 51, 59, 60, 61, 62, 68, 69, 70, 71, 72, 77, 78, 79, 80, 81, 87, 88, 89, 90, 91, 92, 93, 102, 103, 104, 105, 106, 112, 113, 114, 115, 116, 117, 118, 129, 130, 131, 136, 137, 165, 166, 167, 168, 174, 175, 176, 177, 185, 186, 187, 188, 189, 190, 191, 192, 193, 203, 204, 212, 213, 222, 223, 224, 230, 231, 232, 233, 234, 235, 310, 311, 314, 315, 316, 320, 321, 323, 324, 325, 351, 352, 357, 364, 365, 366, 373, 374, 378, 379, 420, 421, 422, 425, 426, 433, 434, 435, 436, 440
ചേർത്തല	മാരാരിക്കുളം നോർത്ത്	30	4, 5, 6, 13, 14, 15, 16, 28, 29, 30, 31, 32, 33, 40, 41, 55, 56, 57, 196, 197, 198, 199, 200, 202, 220, 223, 224, 225, 245, 246, 247, 249, 250, 253, 254, 256, 267, 268, 269, 281, 282, 283, 284, 285, 297, 299, 308, 309, 319, 320, 321, 328, 329, 330, 336, 337, 338, 339, 577, 580, 581, 583, 584, 616, 617, 618, 621, 622, 631, 632, 638, 639, 648, 655, 656, 657, 658, 659, 669, 670, 671, 672, 686, 687, 688, 689
	അർത്തുകൽ	29	10, 11, 12, 13, 17, 18, 19, 20, 22, 23, 52, 53, 55, 57, 58, 65, 67, 68, 71, 72, 73, 124, 125, 126, 131, 132, 133, 147, 152, 155, 158, 159, 162, 194, 195, 208, 209, 223, 224, 225, 251, 255, 259, 261, 282, 283, 284, 286, 287, 288, 296, 324, 325, 327, 329, 334, 335, 338, 339, 363, 366, 368, 369, 373, 374, 379, 380, 381, 382, 383, 384 <i>Old survey number</i> 2, 3, 4, 5, 6, 7, 8, 9, 10
	കടകരപ്പള്ളി		435, 437, 438, 439, 441, 442, 443, 444, 448, 449, 450, 451, 453, 454
	പട്ടണക്കാട്		412, 419, 420, 422, 423, 424, 426, 427, 428, 430, 431, 432, 433, 434, 443
	തുറവൂർ സൗത്ത്		168, 274, 275, 276, 277, 278, 279, 280, 281, 289, 290
	കുത്തിയരോട്		1, 2, 3, 4, 5, 6, 7, 358

1.4. പരിഗണിക്കപ്പെട്ട ഇതര മാർഗങ്ങൾ

ആലപ്പുഴ വികസന ജംഗ്ഷൻ മുതൽ സൗത്ത് ചെല്ലാനം വരെ നിലവിലുള്ള നിർദ്ദിഷ്ട സംസ്ഥാന പാതയോട് ചേർന്നാണ് തീരദേശ ഹൈവെ വികസിപ്പിക്കുവാൻ ഉദ്ദേശിക്കുന്നത്. പദ്ധതിക്ക് വേണ്ടി മറ്റ് മാർഗങ്ങൾ പരിഗണിച്ചിട്ടില്ല.

1.5. സാമൂഹ്യ പ്രത്യാഘാതങ്ങൾ

അടിസ്ഥാന സൗകര്യങ്ങൾ മെച്ചപ്പെടുത്തുന്നതിലൂടെ, വിനോദ സഞ്ചാര സാധ്യതകൾ വികസിപ്പിച്ച് പ്രദേശത്തിനും, സംസ്ഥാനത്തിനും സാമ്പത്തിക നേട്ടം പ്രദാനം ചെയ്യുന്നതിന് നിർദ്ദിഷ്ട പദ്ധതി പ്രയോജനകരമാകും. എന്നിരുന്നാലും പദ്ധതിക്ക് വേണ്ടി ഭൂമി ഏറ്റെടുക്കുമ്പോൾ ഭൂവുടമകൾക്കും പദ്ധതിപ്രദേശവുമായി ബന്ധപ്പെട്ട് ജീവിക്കുന്നവർക്കും വിവിധങ്ങളായ നഷ്ടങ്ങൾ ഉണ്ടാകുവാനിടയുണ്ട്.

പഠനസംഘം പദ്ധതിപ്രദേശത്ത് നടത്തിയ സാമൂഹ്യ സാമ്പത്തിക സർവ്വേയിലൂടെ പദ്ധതിബാധിത ഭൂമിയുടെ 1884 ഉടമകളെയാണ് കണ്ടെത്തിയത്. സാമൂഹ്യ സാമ്പത്തിക സർവ്വേയിൽ വിവരദാതാക്കൾ നൽകിയ വിവരമനുസരിച്ചും, പദ്ധതി പ്രദേശം സന്ദർശിച്ച് നിരീക്ഷിച്ചതിന്റെ അടിസ്ഥാനത്തിലും, ഭൂമി ഏറ്റെടുക്കലുമായി ബന്ധപ്പെട്ടും, പദ്ധതിയുടെ വിവിധ ഘട്ടങ്ങളിലും ഭൂവുടമകൾക്കും പൊതുസമൂഹത്തിനും ഉണ്ടാകുവാനിടയുണ്ടെന്ന് പഠന സംഘം മനസ്സിലാക്കിയ പ്രത്യാഘാതങ്ങൾ പട്ടിക 1.5.1. ൽ വിലയിരുത്തുന്നു

പട്ടിക 1.5.1. ഭൂമി ഏറ്റെടുക്കുമ്പോൾ ഉണ്ടാകുവാനിടയുള്ള പ്രത്യാഘാതങ്ങൾ

ക്രമനമ്പർ	പ്രത്യാഘാതം	ഏകദേശ എണ്ണം	വിശദീകരണം
1	കൈവശഭൂമി നഷ്ടമാകുന്നു	1884	പാതിരപ്പള്ളി വില്ലേജ് : 227 കലവൂർ വില്ലേജ് : 261 മാരാരിക്കുളം നോർത്ത് വില്ലേജ് : 203 അർത്തുകൽ വില്ലേജ് : 286 കടക്കരപ്പള്ളി വില്ലേജ് : 263 പട്ടണക്കാട് വില്ലേജ് : 327 തുറവൂർ സൗത്ത് വില്ലേജ് : 172 കുത്തിയതോട് വില്ലേജ് : 145
2	വീടുകൾ പദ്ധതി ബാധിതമാകൽ	148	പൂർണ്ണം (31), ഭാഗികം (60), ചെറിയതോതിൽ (57)
3	കുടുംബങ്ങളുടെ കുടിയൊഴിയൽ	85	പദ്ധതി പ്രദേശത്ത് നിന്ന് വീട് പൂർണ്ണമായി പൊളിക്കേണ്ടി വരുന്ന

			കുടുംബങ്ങളും, ഭാഗികമായി പദ്ധതി ബാധിതമാകുന്ന വീടുകൾ പുനർ നിർമ്മിക്കാൻ സ്ഥലപരിമിതിയുള്ള കുടുംബങ്ങളും
3	കടകൾ ഉൾപ്പെടെയുള്ള കെട്ടിടങ്ങൾ പദ്ധതി ബാധിതമാകൽ	398	പൂർണ്ണം (164), ഭാഗികം (131), ചെറിയതോതിൽ (103)
4	ഉപജീവനമാർഗം നഷ്ടമാകൽ	600 കുടുംബങ്ങൾ	ഉടമകൾ :497 വാടകക്കാർ : 69 തൊഴിലാളികൾ : 34
5.	അടിസ്ഥാന സൗകര്യങ്ങൾ ഉൾപ്പെടെയുള്ള നിർമ്മിതികൾ നഷ്ടമാകൽ		ചുറ്റുമതിൽ, ഗേറ്റ്, സെപ്റ്റിക് ടാങ്ക്, കിണർ/ കുഴൽകിണർ, തൊഴുത്ത്, ഷെഡ്, കാർ ഷെഡ്, മഴവെള്ള സംഭരണി, വിറക് പുര മുതലായവ
7	പൊതുമേഖല സ്ഥാപനങ്ങളുടെ വസ്തുവകകൾ പദ്ധതിബാധിതമാകൽ	9	ഗ്രാമപഞ്ചായത്തുകളുടെയും സഹകരണ സംഘങ്ങളുടെയും വസ്തുവകകൾ
8	ആദ്ധ്യാത്മിക സ്ഥാപനങ്ങളുടെ വസ്തുവകകൾ പദ്ധതിബാധിതമാകൽ	39	പദ്ധതിപ്രദേശത്തുള്ള വിവിധ മതസ്ഥാപനങ്ങളുടെ വസ്തുവകകൾ
9	വിദ്യാഭ്യാസസ്ഥാപനങ്ങൾ പദ്ധതിബാധിതമാകൽ	8	പദ്ധതിപ്രദേശത്തുള്ള 8 സ്കൂളുകളുടെ വസ്തുവകകൾ
10	രാഷ്ട്രീയ സംഘടനകളുടെ വസ്തുവകകൾ പദ്ധതിബാധിതമാകൽ	2	സി.ഐ.ടി.യു.ഓഫീസ്, കടക്കരപ്പള്ളി, സി.പി.എം.ഓഫീസ് പട്ടണക്കാട്
9	പുനരുപയോഗത്തിന് അപര്യാപ്തമായ തുണ്ടു ഭൂമി അവശേഷിക്കൽ		ഏറ്റെടുക്കലിനുശേഷം അവശേഷിക്കുന്ന ഭൂമി നിർമ്മാണത്തിന് അനുയോജ്യമല്ലാതാകുന്നു
10	പരിസര മലിനീകരണം		പദ്ധതിനിർമ്മാണവുമായി ബന്ധപ്പെട്ട് ഉണ്ടാകാനിടയുള്ള മാലിന്യങ്ങൾ യഥാസമയം, ശാസ്ത്രീയമായി നിർമ്മാർജ്ജനം ചെയ്യാതിരുന്നാൽ പരിസരമലിനീകരണത്തിന് കാരണമാകും

1.5 a. കൈവശഭൂമി നഷ്ടമാകൽ

ആലപ്പുഴ ജില്ലയിൽ വികസന ജംഗ്ഷൻ മുതൽ സൗത്ത് ചെല്ലാനം വരെ തീരദേശ റോഡ് നിർമ്മാണ പദ്ധതിക്ക് വേണ്ടി കൈവശഭൂമി നഷ്ടമാകുന്ന 1884 ഉടമകളെയാണ് സാമൂഹ്യ പ്രത്യാഘാത വിലയിരുത്തൽ പഠന യൂണിറ്റ് കണ്ടെത്തിയത്. പഠനസംഘം

പദ്ധതിപ്രദേശത്ത് നടത്തിയ സർവ്വേയിലൂടെ കണ്ടെത്തിയ 1884 ഉടമകളിൽ നിന്ന് ലഭിച്ച വിവരം അനുസരിച്ച് 1751 എണ്ണം വ്യക്തിഗത ഉടമസ്ഥതയിലും, 75 എണ്ണം വ്യക്തികളുടെ കൂട്ടുടമസ്ഥതയിലും, 58 എണ്ണം സ്ഥാപനങ്ങളുടെ/സംഘടനകളുടെ ഉടമസ്ഥതയിലുള്ളതുമാണ്. പ്രസ്തുത ഉടമകളുടെ പേര് വിവരങ്ങൾ ടി റിപ്പോർട്ടിൽ അനുബന്ധം 1 ആയി രേഖപ്പെടുത്തിയിട്ടുണ്ട്.

1.5 b പദ്ധതി ബാധിതമാകുന്ന വീടുകൾ

പദ്ധതി പ്രദേശങ്ങൾ ജനവാസസ്ഥലങ്ങളായതിനാൽ നിലവിലെ രൂപരേഖ പ്രകാരം ഏകദേശം 148 വീടുകൾ വിവിധ വിധത്തിൽ പദ്ധതി ബാധിതമാകുന്നുണ്ട്. വീടുകൾ പദ്ധതിബാധിതമാകുന്നതിന്റെ വില്ലേജ് തിരിച്ചുള്ള വിവരണം പട്ടിക 1.5.2.ൽ നൽകിയിരിക്കുന്നു.

പട്ടിക 1.5.2.: പദ്ധതിബാധിതമാകുന്ന വീടുകളുടെ വില്ലേജ് തിരിച്ചുള്ള ഏകദേശ എണ്ണം

വില്ലേജ്	ആഘാതത്തിന്റെ അളവ്			ആകെ വീടുകൾ
	പൂർണ്ണം	ഭാഗികം	ചെറിയ തോതിൽ	
കുത്തിയതോട്	9	13	11	33
പട്ടണക്കാട്	7	24	21	52
കടക്കരപ്പള്ളി	6	7	7	20
അർത്തുങ്കൽ	1	6	7	14
മാരാരിക്കുളം നോർത്ത്	1		6	7
കലവൂർ	6	5	2	13
പാതിരപ്പള്ളി	1	5	3	9
ആകെ വീടുകൾ	31	60	57	148

പട്ടിക 1.5.2.ൽ നൽകിയിരിക്കുന്ന വീടുകളിൽ പൂർണ്ണമായോ ഭാഗികമായോ പദ്ധതി ബാധിതമാകുന്നതും, പുനർനിർമ്മാണത്തിന് പദ്ധതി പ്രദേശത്ത് ഭൂമി അവശേഷിക്കാത്തതുമായ കുടുംബങ്ങളെ കുടി ഒഴിപ്പിക്കേണ്ടതായി വന്നേക്കാം. പദ്ധതിബാധിത കുടുംബങ്ങളിൽ ഭൂരിഭാഗവും മത്സ്യതൊഴിലാളികളോ മത്സ്യബന്ധന മേഖലയിൽ പ്രവർത്തിക്കുന്നവരോ ആണെന്നതിനാൽ പ്രദേശത്ത് നിന്ന് കുടിയൊഴിയേണ്ടി വരുന്നത് കുടുംബങ്ങളുടെ ഉപജീവനമാർഗത്തെ സാരമായി ബാധിക്കും എന്നത് പദ്ധതിയുടെ ഒരു വലിയ പ്രത്യാഘാതമായി കാണാവുന്നതാണ്. കൂടാതെ വളരെ വർഷങ്ങളായി പദ്ധതി പ്രദേശത്ത്

താമസിക്കുന്ന കുടുംബങ്ങൾക്ക് അവിടെ നിന്നും മാറിപോകേണ്ടി വരുന്നതിനോട് മാനസികമായും സാഹചര്യപരമായും പൊരുത്തപ്പെടേണ്ടതുണ്ട്. ഏറ്റെടുക്കലിനായി സർവ്വകലാശാലകൾ സ്മാപിച്ചിരിക്കുന്നത് പ്രകാരം കുടുതലായും നിലവിലുള്ള റോഡിനും കടലിനും ഇടയിലുള്ള സ്ഥലമാണ് ഏറ്റെടുക്കലിൽ ഉൾപ്പെട്ട് വരുന്നത്. ഒരുഭാഗത്ത് നിന്ന് കുടുതലായി ഏറ്റെടുക്കുന്നതിനെക്കുറിച്ച് സർവ്വകലാശാലകളിൽ പലരും എതിർപ്പ് പ്രകടിപ്പിച്ചിട്ടുണ്ട്. കൂടാതെ പദ്ധതിപ്രദേശങ്ങൾ തീരദേശ നിയന്ത്രണ മേഖലയായതിനാൽ പദ്ധതി പ്രദേശത്ത് ഏറ്റെടുക്കലിനു ശേഷം അവശേഷിക്കുന്ന സ്ഥലത്ത് വീട് പുനർനിർമ്മിക്കുവാൻ നിയമാനുസൃതമായി സാധ്യമാകുമോ എന്ന് കുടുംബങ്ങൾക്ക് ആശങ്കയുണ്ട്.

1.5 C. കടകൾ ഉൾപ്പെടെയുള്ള കെട്ടിടങ്ങൾ പദ്ധതിബാധിതമാകൽ

വിവിധ ഉപജീവനപ്രവർത്തനങ്ങൾ നടക്കുന്നതും അല്ലാത്തതുമായ ഏകദേശം 398 കെട്ടിടങ്ങൾ വിവിധ വിധത്തിൽ പ്രത്യാഘാത ബാധിതമാകുന്നുണ്ട്. ഭൂമി ഏറ്റെടുക്കുന്നതിനുള്ള അടയാളപ്പെടുത്തൽ പ്രകാരം പ്രസ്തുത കെട്ടിടങ്ങൾക്ക് ഉണ്ടാകുവാനിടയുള്ള പ്രത്യാഘാതത്തിന്റെ അളവ് ചിത്രം 1.5.2.ൽ നൽകിയിരിക്കുന്നു.

ചിത്രം 1.5.2 : കെട്ടിടങ്ങൾക്കുണ്ടാകുവാനിടയുള്ള പ്രത്യാഘാതത്തിന്റെ അളവ്

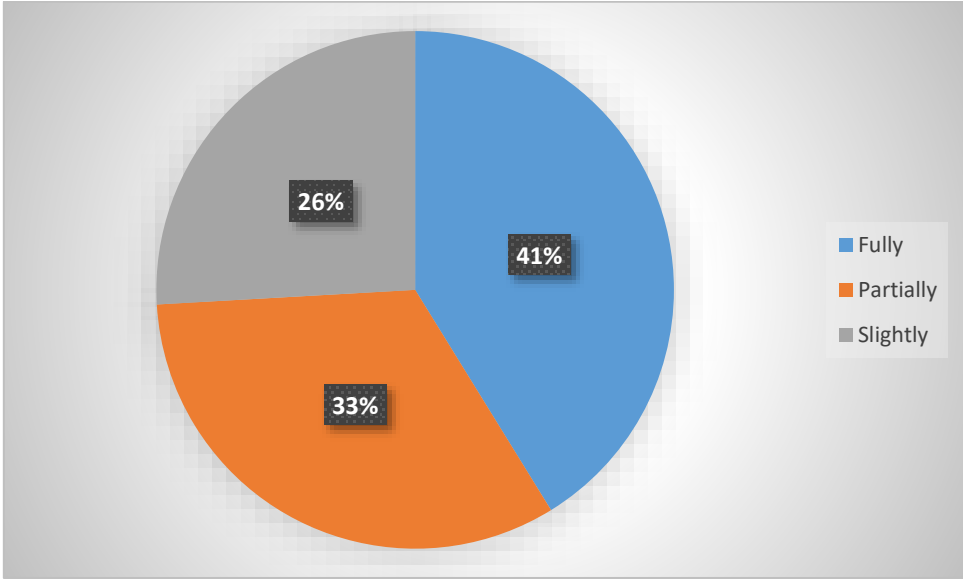

പദ്ധതിബാധിതമാകുന്ന 398 കെട്ടിടങ്ങളിൽ 41% കെട്ടിടങ്ങൾ പൂർണ്ണമായും, 33% കെട്ടിടങ്ങൾ ഭാഗികമായും 26% കെട്ടിടങ്ങൾ ചെറിയ തോതിലും പദ്ധതിബാധിതമാകുന്നു.

1.5 d. ഉപജീവനമാർഗ്ഗം നഷ്ടമാകൽ

പദ്ധതിബാധിത കുടുംബങ്ങളിൽ ഭൂരിഭാഗവും മത്സ്യതൊഴിലാളികളോ മത്സ്യബന്ധന മേഖലയിൽ പ്രവർത്തിക്കുന്നവരോ ആണെന്നതിനാൽ പ്രദേശത്ത് നിന്ന് കുടിയൊഴിയേണ്ടി വരുന്ന കുടുംബങ്ങൾക്കും പദ്ധതിബാധിതമാകുന്ന കെട്ടിടങ്ങളിൽ വിവിധ ഉപജീവന പ്രവർത്തനങ്ങൾ നടത്തുന്നവർക്കും ഉപജീവനമാർഗ്ഗങ്ങൾ നഷ്ടമാകുവാൻ സാധ്യതയുണ്ട്. പദ്ധതി പ്രദേശത്തെ ഏകദേശം 600 കുടുംബങ്ങൾക്ക് ഉപജീവനമാർഗ്ഗം നഷ്ടമാകുമെന്ന് പഠനസംഘം നടത്തിയ വിവരശേഖരണത്തിൽ നിന്ന് മനസിലാക്കുന്നു. ഇവരിൽ 497 പേർ ഭൂവുടമകളും, 69 വ്യക്തികൾ മൂന്ന് വർഷത്തിലധികമായി പദ്ധതിബാധിതമാകുന്ന കെട്ടിടങ്ങളിലെ വാടകക്കാരും, 34 വ്യക്തികൾ പ്രസ്തുത കെട്ടിടങ്ങളിൽ 3 വർഷത്തിലധികമായ തൊഴിലാളികളുമാണ്. പദ്ധതി ബാധിതമായേക്കാവുന്ന കെട്ടിടങ്ങളിൽ 3 വർഷത്തിലധികമായി പ്രവർത്തിക്കുന്ന, ഉപജീവനമാർഗ്ഗം നഷ്ടമാകുന്ന വാടകക്കാരുടെയും തൊഴിലാളികളുടെയും വിവരങ്ങൾ അനുബന്ധം 2 ആയി നൽകിയിരിക്കുന്നു.

1.5 c. വിവിധ സ്ഥാപനങ്ങളുടെ വസ്തുവകകൾ പദ്ധതിബാധിതമാകൽ

വിവിധ സാമൂഹ്യ-സാംസ്കാരിക-മത സ്ഥാപനങ്ങളുടെ വസ്തുവകകളും, ക്ലാസ് മുറികൾ ഉൾപ്പെടെ വിവിധ സ്കൂളുകളുടെ വസ്തുവകകളും ഏറ്റെടുക്കലിൽ ഉൾപ്പെട്ട് വരുന്നതായി മനസിലാക്കുന്നു. പ്രസ്തുത സ്ഥാപനങ്ങളുടെ എണ്ണം പട്ടിക 1.5.1.ൽ നൽകിയിട്ടുണ്ട്.

പദ്ധതി പ്രദേശത്ത് താമസിക്കുന്ന കുടുംബങ്ങളുടെ സെപ്റ്റിക് ടാങ്ക്, കിണർ തുടങ്ങിയ അടിസ്ഥാന സൗകര്യങ്ങൾ നഷ്ടമാകൽ, പ്രസ്തുത അടിസ്ഥാന സൗകര്യങ്ങൾ പുനർനിർമ്മിക്കുന്നതിനുള്ള സ്ഥലപരിമിതി, കെട്ടിടങ്ങളുടെ പാർക്കിങ്ങ് സൗകര്യം നഷ്ടമാകൽ, ഏറ്റെടുക്കലിനു ശേഷം പുനരുപയോഗത്തിന് അപര്യാപ്തമായ തുണ്ടുഭൂമി അവശേഷിക്കൽ തുടങ്ങിയവയും പദ്ധതിയുടെ മറ്റ് പ്രത്യാഘാതങ്ങളാണ്.

1.6. ലഘൂകരണ നടപടികൾ

ആലപ്പുഴ ജില്ലയിൽ വികസന ജംഗ്ഷൻ മുതൽ സൗത്ത് ചെല്ലാനം വരെ തീരദേശറോഡ് നിർമ്മാണത്തിനായി പാതിരപ്പള്ളി, കലവൂർ, മാരാരിക്കുളം നോർത്ത്, അർത്തുകൽ, കടക്കരപ്പള്ളി, പട്ടണക്കാട്, തുറവൂർ സൗത്ത്, കുത്തിയതോട് വില്ലേജുകളിൽ നിന്ന് ഭൂമി ഏറ്റെടുക്കുമ്പോൾ ഉണ്ടാകുവാനിടയുള്ള മേൽവിവരിച്ച പ്രത്യാഘാതങ്ങൾ ലഘൂകരിക്കുന്നതിന് ഭൂമി ഏറ്റെടുക്കലിൽ ന്യായമായ നഷ്ടപരിഹാരത്തിനും സുതാര്യതയ്ക്കും പുനരധിവാസത്തിനും പുന:സ്ഥാപനത്തിനുമുള്ള അവകാശ നിയമം 2013, കേരള ഭൂമി

ഏറ്റെടുക്കലിൽ ന്യായമായ നഷ്ടപരിഹാരത്തിനും സുതാര്യതയ്ക്കും പുനരധിവാസത്തിനും പുനഃസ്ഥാപനത്തിനുമുള്ള അവകാശ ചട്ടം 2015 കൂടാതെ ടി നിയ മത്തിൻറെയും ചട്ടത്തിൻറെയും വെളിച്ചത്തിൽ കേരള സംസ്ഥാന റവന്യൂ (ബി) വകുപ്പ് പുറപ്പെടുവിച്ചിട്ടുള്ള പോളിസിക്ൾ (23.09.2015 തീയതിയിലെ G.O(MS)No. 485/2015/RD, 29/12/2017 തീയതിയിലെ G.O(MS) No.448/2017/RD, 10/3/2023 തീയതിയിലെ G.O(MS) No.50/2023/RD) പ്രകാരവും ഭൂവുടമകൾക്കും മറ്റ് പദ്ധതിബാധിതർക്കും നഷ്ടപരിഹാരവും പുനരധിവാസ-പുനഃസ്ഥാപന പാക്കേജും നൽകുക. കൂടാതെ പ്രത്യേക ലഘൂകരണത്തിനായി താഴെ പറയുന്ന നടപടികൾ കൂടി ശുപാർശ ചെയ്യുന്നു

- പദ്ധതിക്ക് വേണ്ടി കൂടി ഒഴിയേണ്ടി വരുന്ന കുടുംബങ്ങൾക്ക് സുരക്ഷിതവും സുഗമമായ താമസം ഉറപ്പ് വരുത്തിക്കൊണ്ട്, നിലവിലെ സൗകര്യങ്ങളിൽ കുറവ് വരാത്തവിധം, നിയമാനുസൃതമായ പുനരധിവാസ-പുനഃസ്ഥാപന നടപടികൾ സമയാധിഷ്ടിതമായി നടപ്പിലാക്കുക. പ്രത്യേകമായി പദ്ധതി പ്രദേശത്തെ തങ്ങളുടെ താമസത്തിനും ഉപജീവനത്തിനുമായി ആശ്രയിച്ചിരുന്ന കുടുംബങ്ങൾക്ക് അവരുടെ ഉപജീവനമാർഗം നഷ്ടമാകാത്ത വിധത്തിൽ പുനരധിവാസ നടപടികൾ സ്വീകരിക്കേണ്ടതാണ്
- പദ്ധതി മൂലം കിടപ്പാടവും ഉപജീവനമാർഗവും ഒരുമിച്ച് നഷ്ടമാകുന്ന കുടുംബങ്ങൾക്ക് പ്രത്യേക പരിഗണന നൽകി സമയാധിഷ്ടിതമായി പുനരധിവാസ-പുനഃസ്ഥാപന നടപടികൾ സ്വീകരിക്കേണ്ടതാണ്
- പദ്ധതി പ്രദേശത്തെ നിർമ്മിതികൾ പദ്ധതി ബാധിതമാകുന്ന ഉടമകൾക്ക് സമയാധിഷ്ടിതമായി നഷ്ടപരിഹാരവും പുനഃസ്ഥാപന നടപടികളും നൽകി അവരുടെ ഉപജീവനം നിലനിറുത്തേണ്ടതാണ്. കൂടാതെ പ്രസ്തുത നിർമ്മിതികളിൽ 3 വർഷമോ അതിലധികമോ ആയി പ്രവർത്തിച്ചു കൊണ്ടിരിക്കുന്ന വാടകക്കാരെയും തൊഴിലാളികളെയും മതിയായ രേഖകളുടെ അടിസ്ഥാനത്തിൽ നഷ്ടപരിഹാരത്തിന് പരിഗണിക്കേണ്ടതാണ്.
- ഭാഗികമായി പദ്ധതിബാധിതമാകുന്ന വീടുകൾക്കും കെട്ടിടങ്ങൾക്കും ഏറ്റെടുക്കലിൻറെ ഭാഗമായി അറ്റകുറ്റപ്പണി ആവശ്യമായി വരുന്ന ഘട്ടത്തിൽ പ്രസ്തുത നിർമ്മിതികളിൽ താമസിക്കുന്നതോ, കച്ചവടം ഉൾപ്പെടെയുള്ള ഉപജീവന പ്രവർത്തനങ്ങൾ നടത്തുന്നതുമായ ഉടമകൾക്ക് ടി കാലഘട്ടത്തിലേക്കാവശ്യമായ താമസ

ത്തിനും ഉപജീവനത്തിനും ബദൽ മാർഗങ്ങൾ നൽകി പ്രത്യാഘാതം ലഘൂകരിക്കേണ്ടതാണ്.

- ഭാഗികമായി പദ്ധതിബാധിതമാകുന്ന വീടുകളും കെട്ടിടങ്ങളും പദ്ധതിക്കായി പൊളിക്കേണ്ടിവരുമ്പോൾ ടി കെട്ടിടങ്ങളുടെ അവശേഷിക്കുന്ന ഭാഗങ്ങൾക്ക് ബലക്ഷയം ഉണ്ടാകുന്നുണ്ടോ എന്ന് കൃത്യമായി വിലയിരുത്തി നഷ്ടപരിഹാരം തീരുമാനിക്കേണ്ടതാണ്.
- കുടുംബങ്ങളുടെ താമസത്തിനും ഉപജീവനമാർഗങ്ങളിലും ഉണ്ടാകാനിടയുള്ള പ്രത്യാഘാതങ്ങൾ കഴിയുന്നത്ര കുറയ്ക്കുന്നതിന് പദ്ധതിരൂപരേഖയിൽ മാറ്റങ്ങൾ നിർദ്ദേശിച്ചിരിക്കുന്ന ഉടമകളുടെ ജീവിതപശ്ചാത്തലം പരിഗണിച്ചുകൊണ്ട്, ആവശ്യമെങ്കിൽ ഭൂമി ഏറ്റെടുക്കലിൽ സാങ്കേതികമായി സാധ്യമായ മാറ്റങ്ങൾ അനുഭാവപൂർവ്വം പരിഗണിക്കുന്നത് അഭികാമ്യമായിരിക്കും.
- പദ്ധതിനിർമ്മാണ ഘട്ടത്തിൽ പദ്ധതി പ്രദേശത്തെ കെട്ടിടങ്ങളിൽ കുടുംബങ്ങൾക്ക് താമസത്തിനോ ഉപജീവന പ്രവർത്തനത്തിനോ തടസം നേരിട്ടാൽ, നിജസ്ഥിതി പരിശോധിച്ച്, ആവശ്യമെങ്കിൽ, പ്രസ്തുത കാലഘട്ടത്തിൽ ബദൽ നടപടികൾ സ്വീകരിക്കേണ്ടതാണ്.
- ക്ലാസ് മുറികൾ ഉൾപ്പെടെയുള്ള സൗകര്യങ്ങൾ ഏറ്റെടുക്കപ്പെടുന്ന സാഹചര്യത്തിൽ അധ്യയനത്തിൽ തടസം നേരിടാതിരിക്കുന്നതിനും, നിർമ്മാണഘട്ടത്തിൽ കുട്ടികളുടെ സുരക്ഷ ഉറപ്പ് വരുത്തുന്നതിനും ശ്രദ്ധിക്കേണ്ടതാണ്.
- ഏറ്റെടുക്കലിനു ശേഷം അവശേഷിക്കുന്ന സ്ഥലം, നിർമ്മാണ ചട്ടങ്ങൾക്കനുസൃതമായി പദ്ധതിബാധിതമാകുന്ന നിർമ്മിതികളുടെ പുനസ്ഥാപനത്തിനോ, പുതുതായി നിർമ്മാണം നടത്തുന്നതിനോ മതിയാകാതെ വരുന്ന സാഹചര്യത്തിൽ, പ്രസ്തുത വസ്തുക്കളുടെ നിജസ്ഥിതി പരിശോധിച്ച് കെട്ടിട നിർമ്മാണ ചട്ടങ്ങളിൽ സാധ്യമായ ഇളവുകൾ നൽകുന്നതിന് ബന്ധപ്പെട്ട തദ്ദേശ സ്വയംഭരണ സ്ഥാപനത്തിന്റെ പരിഗണനയ്ക്കായി നിർദ്ദേശിക്കേണ്ടതാണ്.
- പാർക്കിങ്ങ് ഏരിയ നഷ്ടമാകുന്ന വ്യാപാര സ്ഥാപനങ്ങൾക്ക്, ടി കെട്ടിടങ്ങളിൽ നടക്കുന്ന വ്യാപാരങ്ങളുടെ സ്വഭാവമനുസരിച്ച്, നിജസ്ഥിതി പരിശോധിച്ച് സാങ്കേതികമായി സാധ്യമായ പ്രത്യാഘാതം ലഘൂകരണ നടപടികൾ സ്വീകരിക്കേണ്ടതാണ്.

- പദ്ധതി നിർമ്മാണ ഘട്ടത്തിൽ സമീപത്തുള്ള വീടുകളിലേക്കും, കടകളിലേക്കും വസ്തുവകകളിലേക്കും പ്രവേശനം തടസപ്പെടാത്ത വിധത്തിൽ മതിയായ വഴി ലഭ്യമാക്കണം.
- പദ്ധതി നിർമ്മാണ ഘട്ടത്തിൽ ഉണ്ടാകുവാനിടയുള്ള മാലിന്യങ്ങൾ പദ്ധതി പ്രദേശത്ത് ഉപേക്ഷിക്കാതിരിക്കുന്നതിനും, യഥാസമയം ശാസ്ത്രീയമായ നിർമ്മാർജ്ജനം ചെയ്യുന്നതിനുമുള്ള നടപടികൾ മുൻകൂട്ടി ആസൂത്രണം ചെയ്ത് നടപ്പിലാക്കണം.
- പദ്ധതിക്ക് വേണ്ടി വെട്ടിമാറ്റപ്പെടുന്ന വൃക്ഷങ്ങൾക്ക് പകരമായി വൃക്ഷതൈകൾ നട്ടുപിടിപ്പിക്കുന്നതിനുമുള്ള നടപടികൾ സ്വീകരിക്കുക
- പദ്ധതിനിർമ്മാണ ഘട്ടത്തിൽ പൊടിശല്ല്യവും യന്ത്രസാമഗ്രികളുടെ ശബ്ദവും കഴിയുന്നത്ര കുറയ്ക്കുന്നതിനുമുള്ള ശാസ്ത്രീയമായ നടപടികൾ നിർമ്മാണ ഘട്ടത്തിനു മുൻപേതന്നെ ആസൂത്രണം ചെയ്യണം.
- പദ്ധതി പ്രദേശങ്ങളുടെ പരിസ്ഥിതിക്കും പ്രകൃതി സൗന്ദര്യത്തിനും ഭംഗം വരാത്ത വിധത്തിൽ പദ്ധതി നിർവ്വഹണം നടപ്പിലാക്കുവാൻ ശ്രദ്ധിക്കണം.

അദ്ധ്യായം 2 പഠനത്തിന്റെ വിശദ വിവരങ്ങൾ

2.1. പദ്ധതി നിർവ്വഹകർ, നിയന്ത്രണ ഘടന എന്നിവ ഉൾപ്പെടെ പദ്ധതിയുടെ പശ്ചാത്തലം

കേരള സർക്കാരിന്റെ 2017-18 വർഷത്തിലെ ബഡ്ജറ്റ് അവതരണത്തിൽ ഉൾപ്പെട്ട, 18,185 കോടി രൂപ കിഫ്ബി ഫണ്ട് ചെലവഴിച്ച് ഹിൽ ഹൈവേ, കോസ്റ്റൽ ഹൈവേ, 182 റോഡുകൾ, 69 പാലങ്ങൾ, ഹൈഡ്രോവറുകൾ എന്നിവയുടെ നിർമ്മാണ പദ്ധതിക്ക് 10/07/2017 തീയതിയിലെ G.O.(Rt)No.942/2017/PWD നമ്പർ സർക്കാർ ഉത്തരവിലൂടെ സംസ്ഥാന സർക്കാർ ഭരണാനുമതി നൽകി. ഇതിൽ 6,500 കോടി രൂപ തീരദേശ ഹൈവേയുടെ നിർമ്മാണത്തിനായാണ് അനുവദിച്ചിരിക്കുന്നത്. പദ്ധതി നിർവ്വഹണത്തിനുള്ള സ്പെഷ്യൽ പർപ്പസ് വെഹിക്കിളായി കേരള റോഡ് ഫണ്ട് ബോർഡിനെയും ടി ഉത്തരവിലൂടെ ചുമതലപ്പെടുത്തിയിരിക്കുന്നു. കേരള റോഡ് ഫണ്ട് നിയമ പ്രകാരം 2001 ൽ കേരള സർക്കാർ രൂപീകരിച്ച സംവിധാനമാണ് കേരള റോഡ് ഫണ്ട് ബോർഡ്. കേരള സംസ്ഥാന പൊതുമരാമത്ത് വകുപ്പിന്റെ ബഡ്ജറ്റ് ഇതര ഫണ്ടു കളുടെ മേൽനോട്ടം വഹിക്കുന്നതിനും കൈകാര്യം ചെയ്യുന്നതിനും സംസ്ഥാനത്തിലെ റോഡുകളും മറ്റ് ഇതര സൗകര്യങ്ങളും വികസിപ്പിക്കുന്നതിനുമായി അത്തരം ഫണ്ടുകൾ സംഘടിപ്പിക്കുന്നതിനും വേണ്ടിയാണ് പ്രാഥമികമായി കേരള റോഡ് ഫണ്ട് ബോർഡ് രൂപീകരിച്ചിട്ടുള്ളത്.

തിരുവനന്തപുരം, കൊല്ലം, ആലപ്പുഴ, എറണാകുളം, തൃശൂർ, മലപ്പുറം, കോഴിക്കോട്, കണ്ണൂർ, കാസർകോട് എന്നീ ജില്ലകളിലാണ് തീരദേശ ഹൈവേ പദ്ധതി നിർമ്മാണം നടപ്പിലാക്കുന്നത്. ആലപ്പുഴ ജില്ലയിൽ 33 കി.മീറ്റർ നീളത്തിലാണ് തീരദേശഹൈവേ നിർമ്മിക്കുവാൻ ഉദ്ദേശിക്കുന്നത്. നിർദ്ദിഷ്ട പദ്ധതിക്കു വേണ്ടി ഭൂമി ഏറ്റെടുക്കുന്നതിന് കെ.ആർ.എഫ്.ബി. സമർപ്പിച്ച പദ്ധതിയുടെയും റിപ്പോർട്ടിന്റെയും അടിസ്ഥാനത്തിൽ 06.07.2022 ൽ ചേർന്ന കിഫ്ബിയുടെ 21-ാമത് എക്സിക്യൂട്ടീവ് കമ്മിറ്റി പുനരധിവാസം ഒഴിച്ചുള്ള ഭൂമി ഏറ്റെടുക്കൽ നടപടികൾക്കായി 91,02,21,557/- (തൊണ്ണൂറ്റിയൊന്ന് കോടി രണ്ട് ലക്ഷത്തി ഇരുപത്തൊന്ന് ആയിരത്തി അഞ്ഞൂറ്റി അൻപത്തിയെഴ് രൂപ) അനുവദിച്ചു. നിർദ്ദിഷ്ട പദ്ധതിയുടെ ഭൂമി ഏറ്റെടുക്കൽ നടപടികൾക്കായി സ്പെഷ്യൽ തഹസിൽദാർ, എൽ.എ.യൂണിറ്റ് കിഫ്ബി, ചേർത്തല ചുമതലപ്പെട്ടിരിക്കുന്നു.

ആലപ്പുഴ വികസന ജംഗ്ഷൻ മുതൽ സൗത്ത് ചെല്ലാനം വരെ 31.42 കിലോമീറ്റർ ദൂരത്തിൽ റോഡ് വികസിപ്പിക്കുന്നതിനു വേണ്ടി പാതിരപ്പള്ളി, കലവൂർ, മാരാരിക്കുളം നോർത്ത്, അർത്തുങ്കൽ, കടകരപ്പള്ളി, പട്ടണക്കാട്, തുറവൂർ സൗത്ത്, കുത്തിയതോട് വില്ലേജുകളിൽ നിന്ന് ഏകദേശം 29.76 ഹെക്ടർ ഭൂമി ഏറ്റെടുക്കുന്നതിന്റെ സാമൂഹ്യ പ്രത്യാഘാത വിലയിരുത്തൽ പഠനം നടത്തുന്നതിന് രാജഗിരി ഔട്ട്റീച്ച്, കളമശേരി, എറണാകുളം എന്ന ഏജൻസിയെ ചുമതലപ്പെടുത്തിക്കൊണ്ട് കേരള സർക്കാർ റവന്യൂ (ബി) വകുപ്പ് 4(1) വിജ്ഞാപനം പുറപ്പെടുവിച്ചു. കേരള സർക്കാർ റവന്യൂ (ബി) വകുപ്പ് 31.07.2024 തീയതിയിൽ പുറപ്പെടുവിച്ച പ്രസ്തുത വിജ്ഞാപനം G.O.(P)No.165/2024/RD, 2024 ആഗസ്റ്റ് 2 തീയതിയിലെ കേരള ഗസറ്റ് (അസാധാരണം) വാല്യം XIII നമ്പർ 2525 ൽ പ്രസിദ്ധപ്പെടുത്തിയിട്ടുണ്ട്.

2.2. നിയമത്തിൽ പ്രതിപാദിക്കുന്ന പൊതുതാൽപര്യത്തിന് പദ്ധതി എങ്ങിനെ അനുയോജ്യമാകുന്നു എന്നതുൾപ്പെടെ പദ്ധതിയുടെ യുക്തി

നാഷണൽ ട്രാൻസ്‌പോർട്ടേഷൻ പ്ലാനിങ്ങ് ആൻഡ് റിസേർച്ച് സെൻറർ (NATPAC) 1993 ൽ നടത്തിയ പഠനത്തിന്റെ വെളിച്ചത്തിൽ കേരളത്തിൽ ദേശീയപാതയിലെ ഗതാഗത കുരുക്ക് കുറയ്ക്കുന്നതിനും വിനോദസഞ്ചാര സാധ്യതകൾ വർദ്ധിപ്പിക്കുന്നതിനുമായി നിർദ്ദേശങ്ങളും നൽകുകയും NATPAC തയ്യാറാക്കിയ തീരദേശ ഹൈവേയുടെ രൂപരേഖ സർക്കാരിന് സമർപ്പിക്കുകയും ചെയ്തു. പ്രസ്തുത രൂപരേഖ 2017 ൽ സർക്കാർ അംഗീകരിച്ചു. വല്ലാർപാടം, വിഴിഞ്ഞം, കൊല്ലം എന്നീ പ്രധാന തുറമുഖങ്ങളെ ബന്ധിപ്പിച്ചു കൊണ്ട് 9 ജില്ലകളിലായി 625 കി.മീറ്റർ നീളത്തിൽ നടപ്പിലാക്കുവാൻ ഉദ്ദേശിക്കുന്ന ടി പദ്ധതി തീരദേശത്തിന്റെ വാണിജ്യ പ്രവർത്തനങ്ങളെ പ്രത്യേകമായി മത്സ്യബന്ധനം, കൃഷി, ടൂറിസം എന്നിവയെ അഭിവൃദ്ധിപ്പെടുത്തും. തീരദേശപാത വരുന്നതോടെ യാഥാർത്ഥ്യമാകുന്ന 625 കി.മീറ്റർ സൈക്കിളിങ്ങ് റൂട്ട് സ്വദേശികളും വിദേശികളുമായ വിനോദ സഞ്ചാരികൾക്ക് പ്രത്യേക ആകർഷണമായിരിക്കും എന്നതിനാൽ ടൂറിസം രംഗത്തും വലിയൊരു മുന്നേറ്റമുണ്ടാക്കാൻ തീരദേശപദ്ധതിക്ക് കഴിയും എന്ന് പ്രതീക്ഷിക്കുന്നു. ആയതിനാൽ സംസ്ഥാനത്തിന്റെ ബഹുമുഖമായ വളർച്ച മുന്നിൽ കണ്ടുകൊണ്ടാണ് സർക്കാർ തീരദേശ ഹൈവേ പദ്ധതി നടപ്പിലാക്കുവാൻ ഉദ്ദേശിക്കുന്നത്.

ഭൂമി ഏറ്റെടുക്കലിൽ ന്യായമായ നഷ്ടപരിഹാരത്തിനും സുതാര്യതയ്ക്കും പുനരധിവാസത്തിനും പുനഃസ്ഥാപനത്തിനുമുള്ള അവകാശനിയമം 2013 സെക്ഷൻ 2 ൽ ടി നിയമം

ബാധകമായിട്ടുള്ള പൊതു ആവശ്യങ്ങൾ ലിസ്റ്റ് ചെയ്യപ്പെട്ടിരിക്കുന്നു. സെക്ഷൻ 2ൽ ഉപവകുപ്പ് (ബി) പ്രകാരം രാജ്യത്തിന്റെ അടിസ്ഥാന സൗകര്യ പദ്ധതികൾക്ക് ടി നിയമം ബാധകമാണ്. ആയതിനാൽ ആലപ്പുഴ ജില്ലയിൽ വികസന ജംഗ്ഷൻ മുതൽ സൗത്ത് ചെല്ലാനം വരെ തീരദേശ ഹൈവേ റീച്ച് 4 നിർമ്മാണത്തിനു വേണ്ടിയുള്ള ഭൂമി ഏറ്റെടുക്കൽ 2013 ലെ ഭൂമി ഏറ്റെടുക്കൽ നിയമം വകുപ്പ് 2(b)(i) പ്രകാരം ഒരു പൊതു ആവശ്യമാണ്.

2.3. പദ്ധതിയുടെ സ്ഥലം, വലിപ്പം, ലക്ഷ്യം, ചെലവ് തുടങ്ങിയ വിവരങ്ങൾ

ആലപ്പുഴ വികസന ജംഗ്ഷൻ മുതൽ സൗത്ത് ചെല്ലാനം വരെ 31.42 കിലോമീറ്റർ ദൂരത്തിൽ റോഡ് വികസിപ്പിക്കുന്നതിനു വേണ്ടി പാതിരപ്പള്ളി, കലവൂർ, മാരാരിക്കുളം നോർത്ത്, അർത്തുങ്കൽ, കടകരപ്പള്ളി, പട്ടണക്കാട്, തുറവൂർ സൗത്ത്, കുത്തിയതോട് വില്ലേജുകളിൽ നിന്ന് ഏകദേശം 29.76 ഹെക്ടർ ഭൂമിയാണ് ഏറ്റെടുക്കുവാൻ ഉദ്ദേശിക്കുന്നത്.

തിരുവനന്തപുരം, കൊല്ലം, ആലപ്പുഴ, എറണാകുളം, തൃശൂർ, മലപ്പുറം, കോഴിക്കോട്, കണ്ണൂർ, കാസർകോട് എന്നീ ജില്ലകളിലൂടെയാണ് ഹൈവേ കടന്നുപോകുന്നത്. ആലപ്പുഴ ജില്ലയിൽ 33 കി.മീറ്റർ നീളത്തിലും 14 മീറ്റർ വീതിയിലുമാണ് തീരദേശ ഹൈവേ പദ്ധതി നടപ്പിലാക്കുവാൻ ഉദ്ദേശിക്കുന്നത്. വിനോദ സഞ്ചാര വികസനം മുന്നിൽ കണ്ടുകൊണ്ട് സൈക്കിളിങ്ങ് പാതയും മറ്റ് അനുബന്ധ സൗകര്യങ്ങളും പദ്ധതിയിൽ ഉൾപ്പെടുത്തിയിട്ടുണ്ട്.

പദ്ധതിയുടെ ചെലവ്

കേരള സർക്കാരിന്റെ 10/07/2017 തീയതിയിലെ G.O.(Rt)No.942/2017/PWD നമ്പർ സർക്കാർ ഉത്തരവ് പ്രകാരം ഹിൽ ഹൈവേ, കോസ്റ്റൽ ഹൈവേ, 182 റോഡുകൾ, 69 പാലങ്ങളും ഫ്ലൈഓവറുകൾ എന്നിവയുടെ നിർമ്മാണം 18,185 കോടി രൂപ കിഫ്ബി ഫണ്ട് ചെലവഴിച്ച് നടപ്പിലാക്കുന്നതിന് അനുമതി നൽകി. ഇതിൽ 6,500 കോടി രൂപ തീരദേശ ഹൈവേയുടെ നിർമ്മാണത്തിനായാണ് അനുവദിച്ചിരിക്കുന്നത്.

പുനരധിവാസം ഒഴിച്ചുള്ള ഭൂമി ഏറ്റെടുക്കൽ നടപടികൾക്കായി 91,02,21,557/- (തൊണ്ണൂറ്റിയൊന്ന് കോടി രണ്ട് ലക്ഷത്തി ഇരുപത്തൊന്ന് ആയിരത്തി അഞ്ഞൂറ്റി

അൻപത്തിയേഴ് രൂപ) 6.7.2022 തീയതി കൂടിയ കിഫ്ബിയുടെ 21- മത് എക്സിക്യൂട്ടീവ് കമ്മിറ്റി അനുവദിച്ചിട്ടുണ്ട്.

2.4. ഇതരമാർഗങ്ങൾ പരിശോധിക്കൽ

പദ്ധതിക്ക് ഇതര മാർഗങ്ങൾ പരിഗണിച്ചിട്ടില്ല.

2.5. പദ്ധതി നിർമ്മാണ ഘട്ടങ്ങൾ

പദ്ധതിയുടെ ആദ്യഘട്ടമായി ഭൂമി ഏറ്റെടുക്കൽ പൂർത്തിയാക്കും. തുടർന്ന് നിർമ്മാണ പ്രവൃത്തി ആരംഭിക്കും.

2.6. പദ്ധതിയുടെ രൂപരേഖ, വലിപ്പം, സൗകര്യങ്ങൾ

ആലപ്പുഴ ജില്ലയിൽ 33 കി.മീറ്റർ നീളത്തിലും, 2.5 മീറ്റർ സൈക്കിൾ പാത, 1.5 മീറ്റർ നടപ്പാത, 7 മീറ്റർ ക്യാരേജ് വെ എന്നിവ ഉൾപ്പെടെ 14 മീറ്റർ വീതിയിലുമാണ് തീരദേശ ഹൈവെ നിർമ്മിക്കുവാൻ ഉദ്ദേശിക്കുന്നത്. കൽ വെർട്ടുകൾ, ഡ്രെയിനേജ് തുടങ്ങിയ സൗകര്യങ്ങളും ഉൾപ്പെടുത്തിയിട്ടുണ്ട്.

ചിത്രം 2.6.1. പദ്ധതിയുടെ സ്കെച്ച്

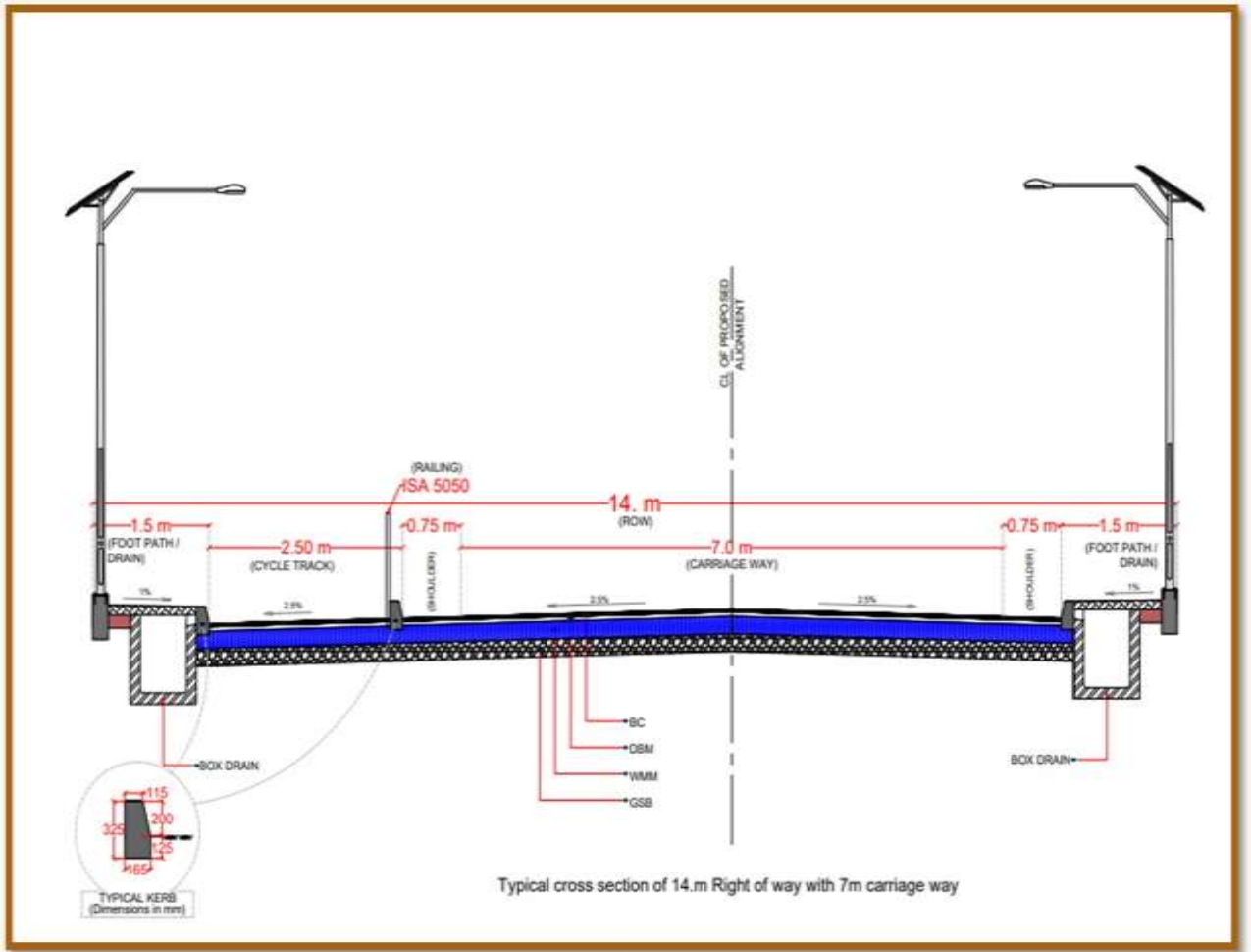

2.7. അനുബന്ധമായ അടിസ്ഥാന സൗകര്യങ്ങളുടെ ആവശ്യകത

പദ്ധതിപ്രദേശങ്ങളിൽ നിലവിലുള്ള റോഡുകളിൽ വൈദ്യുതി, ടെലഫോൺ പോസ്റ്റുകൾ, ട്രാൻസ്ഫോർമർ എന്നിവയുടെ പുനസ്ഥാപനം നടത്തേണ്ടതുണ്ട്. പദ്ധതി നിർമ്മാണ പ്രവർത്തനങ്ങൾ നടക്കുമ്പോൾ ജനസഞ്ചാരവും വാഹന ഗതാഗതവും തടസപ്പെടാതിരിക്കുന്നതിന് ആവശ്യമായ ക്രമീകരണങ്ങൾ ചെയ്യണം. കൂടാതെ പ്രദേശത്തെ കച്ചവടം ഉൾപ്പെടെയുള്ള വിവിധ പ്രവർത്തനങ്ങൾ തടസം കൂടാതെ നടക്കുന്നതിനും റോഡിന്റെ ഇരുവശങ്ങളിലുമുള്ള വസ്തുവകകളിലേക്ക് പ്രവേശനം തടസപ്പെടാതിരിക്കുന്നതിനും ആവശ്യമായ നടപടികൾ പ്രവൃത്തിഘട്ടത്തിൽ സ്വീകരിക്കേണ്ടതാണ്. പദ്ധതിപ്രദേശത്ത് പദ്ധതി നിർമ്മാണ ഘട്ടത്തിലും തുടർന്നും വെള്ളക്കെട്ട് ഉണ്ടാകാതിരിക്കുന്നതിനുള്ള നടപടികൾ സ്വീകരിച്ചുകൊണ്ട് നിർമ്മാണപ്രവർത്തനങ്ങൾ ചെയ്യേണ്ടതാണ്.

2.8. ആവശ്യമായ സ്ഥിരവും താൽക്കാലികവുമായ തൊഴിൽ ശക്തി

പദ്ധതി നിർമ്മാണത്തിന് മത്സരാധിഷ്ഠിത അപേക്ഷകളിൽ നിന്ന് കെ.ആർ.എഫ്.ബി. കരാറുകാരനെ നിയമിക്കും. കരാറിൽ പറഞ്ഞിരിക്കുന്ന വ്യവസ്ഥകളനുസരിച്ച് കരാറുകാരൻ ജോലികൾ നിർവ്വഹിക്കണം. പദ്ധതിയുടെ സമയക്രമീകരണം കരാറുകാരൻ തയ്യാറാക്കുന്ന വർക്ക് ഷെഡ്യൂൾ എന്നിവ കെ.ആർ.എഫ്.ബി. യുടെ എഞ്ചിനീയറിങ്ങ് വിഭാഗം വിലയിരുത്തുകയും പദ്ധതിയുടെ സമയാധിഷ്ഠിത പൂർത്തീകരണം സ്ഥിരമായ വിലയിരുത്തലിലൂടെ ഉറപ്പുവരുത്തുകയും ചെയ്യും. ആധുനിക യന്ത്രസാമഗ്രികളുടെ സഹായത്തോടെ സാങ്കേതിക വിദഗ്ദ്ധരും അല്ലാത്തവരുമായ തൊഴിലാളികളുടെ സേവനം ഉപയോഗിച്ചായിരിക്കും നിർമ്മാണ പ്രവർത്തനങ്ങൾ നടത്തുന്നത്.

2.9. മുൻപേ നടത്തിയ സാമൂഹ്യ/പരിസ്ഥിതി പ്രത്യാഘാത വിലയിരുത്തൽ/സാങ്കേതിക സാധ്യതാ പഠനങ്ങളുടെ വിവരങ്ങൾ

പദ്ധതിക്ക് വേണ്ടിയുള്ള ഭൂമി ഏറ്റെടുക്കൽ നടപടികളുടെ ഭാഗമായി രാജഗിരി ഔട്ട്റീച്ച്, രാജഗിരി കോളേജ് ഓഫ് സോഷ്യൽ സയൻസസ്, കളമശേരി നടത്തികൊണ്ടിരിക്കുന്ന സാമൂഹ്യ പ്രത്യാഘാത വിലയിരുത്തൽ പഠനത്തിന്റെ കരട് രേഖയാണ് ഇത്.

പദ്ധതിക്ക് വേണ്ടി മറ്റ് സാങ്കേതിക സാധ്യതാപഠനങ്ങളോ, പരിസ്ഥിതി ആഘാത പഠനമോ നടത്തിയതായിട്ടുള്ള വിവരം ലഭിച്ചിട്ടില്ല

2.10. ബാധകമായ നിയമങ്ങളും നയങ്ങളും

ആലപ്പുഴ ജില്ലയിൽ വികസന ജംഗ്ഷൻ മുതൽ സൗത്ത് ചെല്ലാനം വരെയുള്ള 31.42 കിലോമീറ്റർ ദൂരത്തിൽ തീരദേശഹൈവെ വികസിപ്പിക്കുന്നതിനു വേണ്ടി ചേർത്തല, അമ്പലപ്പുഴ താലൂക്കുകളിൽ ഉൾപ്പെട്ട പാതിരപ്പള്ളി, കലവൂർ, മാരാരിക്കുളം നോർത്ത്, അർത്തുങ്കൽ, കടകരപ്പള്ളി, പട്ടണക്കാട്, തുറവൂർ സൗത്ത്, കുത്തിയതോട് വില്ലേജുകളിലെ വിവിധ സർവ്വെ നമ്പരുകളിൽ നിന്ന് ഏകദേശം 29.76 ഹെക്ടർ ഭൂമി ഏറ്റെടുക്കുന്നതിന് ബാധകമായ നിയമങ്ങളും നയങ്ങളും താഴെ പറയുന്നു.

- 1. ഭൂമി ഏറ്റെടുക്കലിൽ ന്യായമായ നഷ്ടപരിഹാരത്തിനും സുതാര്യതയ്ക്കും പുനരധിവാസത്തിനും പുനഃസ്ഥാപനത്തിനുമുള്ള അവകാശ നിയമം 2013

2. കേരള ഭൂമി ഏറ്റെടുക്കലിൽ ന്യായമായ നഷ്ടപരിഹാരത്തിനും സുതാര്യതയ്ക്കും പുനരധിവാസത്തിനും പുനഃസ്ഥാപനത്തിനുമുള്ള അവകാശ ചട്ടം 2015
3. ഭൂമി ഏറ്റെടുക്കലിൽ ന്യായമായ നഷ്ടപരിഹാരത്തിനും സുതാര്യതയ്ക്കും പുനരധിവാസത്തിനും പുനഃസ്ഥാപനത്തിനുമുള്ള അവകാശ നിയമം 2013 ന്റെ വെളിച്ചത്തിൽ കേരള സർക്കാർ റവന്യൂ (ബി) വകുപ്പിന്റെ 23.09.2015 തീയതിയിലെ G.O(MS)No.485/2015/RD പ്രകാരമുള്ള നയം
4. ഭൂമി ഏറ്റെടുക്കലിൽ ന്യായമായ നഷ്ടപരിഹാരത്തിനും സുതാര്യതയ്ക്കും പുനരധിവാസത്തിനും പുനഃസ്ഥാപനത്തിനുമുള്ള അവകാശ നിയമം 2013 ന്റെ വെളിച്ചത്തിൽ കേരള സർക്കാർ റവന്യൂ (ബി) വകുപ്പിന്റെ 29/12/2017 തീയതിയിലെ G.O(MS) No.448/2017/RD പ്രകാരമുള്ള നയം
5. കേരള സർക്കാർ റവന്യൂ (ബി) വകുപ്പ് 10/3/2023 തീയതി പുറപ്പെടുവിച്ച ഉത്തരവ് G.O(MS) No.50/2023/RD പ്രകാരമുള്ള നയം
6. തീരദേശ പരിപാലന നിയമം

അദ്ധ്യായം 3

പഠന സംഘം, പഠന സമീപനം, പദ്ധതി ശാസ്ത്രം

ആലപ്പുഴ ജില്ലയിൽ വികസന ജംഗ്ഷൻ മുതൽ സൗത്ത് ചെല്ലാനം വരെ 31.42 കിലോമീറ്റർ ദൂരത്തിൽ റോഡ് വികസിപ്പിക്കുന്നതിനു വേണ്ടി പാതിരപ്പള്ളി, കലവൂർ, മാരാരിക്കുളം നോർത്ത്, അർത്തുങ്കൽ, കടക്കരപ്പള്ളി, പട്ടണക്കാട്, തുറവൂർ സൗത്ത്, കുത്തിയതോട് വില്ലേജുകളിൽ നിന്ന് ഏകദേശം 29.76 ഹെക്ടർ ഭൂമി, 2013 ലെ ഭൂമി ഏറ്റെടുക്കലിൽ ന്യായമായ നഷ്ടപരിഹാരത്തിനും സുതാര്യതയ്ക്കും പുനരധിവാസത്തിനും പുനഃസ്ഥാപനത്തിനുമുള്ള അവകാശ നിയമം അനുസരിച്ച് ഏറ്റെടുക്കുന്നതിന് ടി നിയമത്തിന്റെ വകുപ്പ് 4(1) അനുശാസിക്കുന്ന പ്രകാരം സാമൂഹ്യ പ്രത്യാഘാത വിലയിരുത്തൽ പഠനം നടത്തുന്നതിനും സാമൂഹ്യ പ്രത്യാഘാത ലഘൂകരണ നിർവ്വഹണ പദ്ധതി തയ്യാറാക്കുന്നതിനും രാജഗിരി ഔട്ട്റീച്ച്, കളമശേരി, എറണാകുളം എന്ന ഏജൻസിയെ ചുമതലപ്പെടുത്തിക്കൊണ്ട് കേരള സർക്കാർ റവന്യൂ (ബി) വകുപ്പ് 4(1) വിജ്ഞാപനം പുറപ്പെടുവിച്ചു. കേരള സർക്കാർ റവന്യൂ (ബി) വകുപ്പ് 31/07/2024 തീയതിയിൽ പുറപ്പെടുവിച്ച പ്രസ്തുത വിജ്ഞാപനം (G.O.(P)No.165/2024/RD) 02/08/2024 തീയതിയിലെ 2525 നമ്പർ കേരള ഗസറ്റിൽ (അസാധാരണം) പ്രസിദ്ധപ്പെടുത്തിയിട്ടുണ്ട്.

3.1. പഠന സംഘംഗങ്ങളുടെ വിദ്യാഭ്യാസ യോഗ്യത ഉൾപ്പെടെയുള്ള വിവരങ്ങൾ

പട്ടിക 3.1.1. പഠന സംഘം

ക്രമ നമ്പർ	പേര്	വിദ്യാഭ്യാസ യോഗ്യത/പദവി	പ്രവർത്തന പരിചയം
1	മീനകുരുവിള	എം.എസ്.ഡബ്ല്യു. ചെയർപേഴ്സൺ (SIA unit)	വികസനമേഖലയിൽ 35 വർഷത്തെ പ്രവർത്തന പരിചയം
1	ഡോ.ഫാ.സാജു എം.ഡി	എം.ഫിൽ, പി.എച്ച്.ഡി പ്രിൻസിപ്പാൾ & കൺസൾട്ടന്റ് (SIA unit)	അധ്യാപന, ഗവേഷണ, പരിശീലന മേഖലകളിൽ 14 വർഷത്തെ പ്രവർത്തന പരിചയം
2	ഡോ. ബിനോയ് ജോസഫ്	എം.എ. (എച്ച്.ആർ.എം), പി.എച്ച്.ഡി., എൽ.എൽ.ബി. കൺസൾട്ടന്റ്	അധ്യാപന, ഗവേഷണ, പരിശീലന മേഖലകളിൽ 27

			വർഷത്തെ പ്രവർത്തന പരിചയം
3	ഡോ.ഫാ.ഷിന്റോ ജോസഫ്	എ.എസ്.ഡബ്ല്യു., പി.എച്ച്.ഡി, കൺസൾട്ടന്റ്	അധ്യാപന, ഗവേഷണ, പരിശീലന മേഖലകളിൽ 6 വർഷത്തെ പ്രവർത്തന പരിചയം
4	ബിജു സി.പി.	ബി.എ. ഡെവലപ്പ്മെന്റ് ഓഫീസർ	വികസനമേഖലയിൽ 30 വർഷത്തെ പ്രവർത്തന പരിചയം
5	മരിയ ടെൻസി വി.എസ്.	എം.എ., ഡി.എസ്.എസ്., റിസേർച്ച് അസോസിയേറ്റ്	വികസനമേഖലയിൽ 33 വർഷത്തെ പ്രവർത്തന പരിചയം
6	രഞ്ജിത് കെ.യു.	ബി.എ., ഡി.എസ്.എസ്., റിസേർച്ച് അസോസിയേറ്റ്	വികസനമേഖലയിൽ 29 വർഷത്തെ പ്രവർത്തന പരിചയം
7	ലിജി വി.ഇ.	എം.എസ്.ഡബ്ല്യു. റിസേർച്ച് അസോസിയേറ്റ്	വികസനമേഖലയിൽ 25 വർഷത്തെ പ്രവർത്തന പരിചയം
8	ദിവ്യ പി.ജി.	എം.എ. റിസേർച്ച് അസോസിയേറ്റ്	വികസനമേഖലയിൽ 15 വർഷത്തെ പ്രവർത്തന പരിചയം
9	ബിനീഷ ഡി.	എം.എസ്.ഡബ്ല്യു. റിസേർച്ച് അസോസിയേറ്റ്	വികസനമേഖലയിൽ 2 വർഷത്തെ പ്രവർത്തന പരിചയം
10	വിനയൻ വി.എസ്.	എം.എസ്.ഡബ്ല്യു. റിസേർച്ച് അസോസിയേറ്റ്	വികസനമേഖലയിൽ 24 വർഷത്തെ പ്രവർത്തന പരിചയം
11	ജോർജ്ജ് വി.എ.	എം.എസ്.ഡബ്ല്യു. റിസേർച്ച് അസോസിയേറ്റ്	വികസനമേഖലയിൽ 32 വർഷത്തെ പ്രവർത്തന പരിചയം
12	എലിസബത്ത് പെനലോപ്പ് ലോബോ	എം.ബി.എ., റിസേർച്ച് അസോസിയേറ്റ്	വികസനമേഖലയിൽ 34 വർഷത്തെ പ്രവർത്തന പരിചയം
13	വർഗീസ് കെ.ഒ.	ഡാറ്റാ എൻട്രി ഓപ്പറേറ്റർ	34 വർഷത്തെ പ്രവർത്തന പരിചയം
14	ഫിലോമിന കെ.എ.	ഡാറ്റാ എൻട്രി ഓപ്പറേറ്റർ	31 വർഷത്തെ പ്രവർത്തന പരിചയം
15	ഇന്ദിര വി.വി.	ഡാറ്റാ എൻട്രി ഓപ്പറേറ്റർ	33 വർഷത്തെ പ്രവർത്തന പരിചയം

3.2. പഠനത്തിനുപയോഗിച്ച പദ്ധതിശാസ്ത്രം, സാങ്കേതിക രീതി എ ന്നിയെക്കുറിച്ചുള്ള വിവരണവും, അത് ഉപയോഗിച്ചതിന്റെ യുക്തി യും, പഠനത്തിനു വേണ്ട വിവരശേഖരണം നടത്തിയ രീതിയും

പദ്ധതിബാധിത കുടുംബങ്ങൾക്കും വ്യക്തികൾക്കും പദ്ധതി മൂലമുണ്ടായേക്കാവുന്ന വിവിധ ണ്ടളായ സാമൂഹ്യ പ്രത്യാഘാതങ്ങൾ കണ്ടെത്തുക കൂടാതെ സാമൂഹ്യ പ്രത്യാഘാത ലഘൂകരണ നിർവ്വഹണ ആസൂത്രണം തയ്യാറാക്കുകയും ചെയ്യുക എന്നുള്ളതാണ് സാമൂഹ്യ പ്രത്യാഘാത വിലയിരുത്തൽ പഠനത്തിന്റെ ഉദ്ദേശ്യം. സാമൂഹ്യ പ്രത്യാഘാത വിലയിരുത്തൽ പഠനത്തിനാവശ്യമായ വിവരശേഖരണത്തിന് പ്രാഥമികവും ദ്വിതീയവും ത്രിതീയവുമായ മേഖലകൾ അപഗ്രഥനം ചെയ്യേണ്ടതുണ്ട്.

പദ്ധതി മൂലം ഭൂവുടമകൾക്കും, പ്രസ്തുത ഭൂമിയെ ആശ്രയിച്ച് ജീവിക്കുന്ന വ്യക്തികൾക്കും ഉണ്ടാകുവാനിടയുള്ള പ്രത്യാഘാതങ്ങൾ, പദ്ധതി പ്രദേശത്തിന്റെ പ്രത്യേകതകൾ, നില വിലെ ഉപയോഗം, പദ്ധതി ബാധിത കുടുംബങ്ങളുടെ വിവരങ്ങൾ തുടങ്ങിയവ പഠനത്തി നാവശ്യമായ പ്രാഥമിക വിവരങ്ങളാണ്. പദ്ധതി ബാധിത പ്രദേശങ്ങൾ സന്ദർശിച്ച് നിരീക്ഷണം നടത്തിയും പദ്ധതി ബാധിതരാകുന്ന വ്യക്തികളുമായി അഭിമുഖം നടത്തിയു മാണ് പ്രസ്തുത വിവരങ്ങൾ ശേഖരിച്ചത്. സാമൂഹ്യ പ്രത്യാഘാത വിലയിരുത്തൽ പഠന സംഘാംഗങ്ങൾ 27/09/2024 തീയതിയിൽ സ്പെഷ്യൽ തഹസീൽദാർ, കെ.ആർ.എഫ്.ബി. ഉദ്യോഗസ്ഥർ എന്നിവരോടൊന്നിച്ച് പദ്ധതിപ്രദേശങ്ങൾ സന്ദർശിക്കുകയും പഠനത്തിനു വേണ്ടി തയ്യാറാക്കിയ ചോദ്യാവലി പരിശോധിച്ച് സ്ഥിരീകരിക്കുകയും ചെയ്തു. തുടർന്ന് ഒക്ടോബർ, നവംബർ, ഡിസംബർ മാസങ്ങളിൽ പദ്ധതിബാധിതരാകുന്ന ഭൂവുടമകളെയും മറ്റ് പദ്ധതി ബാധിത വ്യക്തികളെയും നേരിൽ കണ്ട് മുൻപേ പരിശോധിച്ച് സ്ഥിരീകരിച്ച ചോദ്യാവലി ഉപയോഗിച്ച് അഭിമുഖത്തിലൂടെ വിവരങ്ങൾ ശേഖരിച്ചു. പദ്ധതി പ്രദേശ ങ്ങൾ സന്ദർശിച്ചപ്പോൾ നേരിൽ കാണാൻ കഴിയാത്ത ഉടമകളെ ടെലഫോണിൽ ബന്ധ പ്പെട്ട് വിവരശേഖരണം നടത്തി. ഏറ്റെടുക്കുന്ന വസ്തുവിന്റെ തരം, നിലവിലെ ഉപയോഗം, വസ്തു കൈവശമായ കാലാവധി, കുടുംബാംഗങ്ങളെക്കുറിച്ചുള്ള വിവരങ്ങൾ, കുടുംബ ത്തിന്റെ സാമൂഹിക-സാമ്പത്തിക അവസ്ഥ, പദ്ധതിയെക്കുറിച്ചും ഭൂമി ഏറ്റെടുക്ക ലിനെക്കുറിച്ചും കുടുംബങ്ങൾക്കുള്ള അഭിപ്രായങ്ങൾ തുടങ്ങിയ ചോദ്യങ്ങൾ ടി ചോദ്യാവലിയിൽ ഉൾക്കൊള്ളുന്നു. തുടർന്ന് പദ്ധതിബാധിതപ്രദേശങ്ങൾ ഉൾപ്പെടുന്ന ഗ്രാമപഞ്ചായത്തുകൾ സന്ദർശിച്ച് നിർദ്ദിഷ്ട പദ്ധതി നിർവ്വഹണവും ഭൂമി ഏറ്റെടുക്കൽ

നടപടികളുമായി ബന്ധപ്പെട്ട് പ്രദേശത്തിന് അഥവാ സമൂഹത്തിന് ഉണ്ടാകുവാൻ ഇടയുള്ള പ്രത്യാഘാതങ്ങളെക്കുറിച്ച് ജനപ്രതി നിധികളുടെ അഭിപ്രായങ്ങൾ ശേഖരിച്ചു.

പഠനത്തിനാവശ്യമായ ദ്വിതീയ വിവരങ്ങൾ, അതായത് ഏറ്റെടുക്കുന്ന ഭൂമിയിൽ നടപ്പിലാക്കുവാൻ ഉദ്ദേശിക്കുന്ന പദ്ധതിയെക്കുറിച്ചും പദ്ധതി നിർവ്വഹകരെക്കുറിച്ചുമുള്ള വിവരങ്ങൾ കെ.ആർ.എഫ്.ബി. ആലപ്പുഴ കാര്യാലയത്തിൽ നിന്നും കൂടാതെ ഏറ്റെടുക്കുവാൻ ഉദ്ദേശിക്കുന്ന ഭൂമിയെക്കുറിച്ചുള്ള വിവരങ്ങൾ ഡെപ്യൂട്ടി കളക്ടർ (എൽ.എ), ആലപ്പുഴ കാര്യാലയത്തിൽ നിന്നുമാണ് ലഭിച്ചത്.

പദ്ധതിപ്രദേശം സന്ദർശിച്ച് നിരീക്ഷിച്ചും, സാമൂഹ്യ-സാമ്പത്തിക സർവ്വെയിലൂടെയും അഭിമുഖങ്ങളിലൂടെയും ശേഖരിച്ച വിവരങ്ങൾ ശാസ്ത്രീയമായി വിശകലനം ചെയ്ത് ക്രോഡീകരിച്ചതിന്റെയും അടിസ്ഥാനത്തിൽ പഠനത്തിന്റെ കരട് രേഖ തയ്യാറാക്കി പഠനയൂണിറ്റിന്റെ വെബ് സൈറ്റിൽ പ്രസിദ്ധപ്പെടുത്തുകയും ജില്ലാഭരണ കാര്യാലയത്തിനും പ്രാദേശിക ഭരണ കാര്യാലയങ്ങൾക്കും ലഭ്യമാക്കുകയും ചെയ്തിനുശേഷം പദ്ധതിബാധിതർക്ക് അറിയിപ്പ് നൽകികൊണ്ട് പദ്ധതിപ്രദേശത്തെ വിവിധ വേദികളിൽ പബ്ലിക് ഹിയറിങ്ങുകൾ സംഘടിപ്പിക്കുവാൻ ഉദ്ദേശിക്കുന്നു.

3.3. പഠനത്തിനുപയോഗിച്ച മാതൃകാ പരിശോധനാ രീതി

സാമൂഹ്യ പ്രത്യാഘാത വിലയിരുത്തൽ പഠനത്തിന് മാതൃകാ പരിശോധനാ രീതിയേക്കാൾ പദ്ധതി ബാധിതരാകുന്ന എല്ലാ കുടുംബങ്ങളെയും ഉൾക്കൊള്ളിച്ചുകൊണ്ടുള്ള പഠനമാണ് അഭികാമ്യം. ആയതിനാൽ ഏറ്റെടുക്കുവാൻ ഉദ്ദേശിക്കുന്ന എല്ലാ വസ്തുവകകളുടെയും ഉടമകളിൽ നിന്നും സാമൂഹ്യ-സാമ്പത്തിക സർവ്വെയിലൂടെ വിവരശേഖരണം നടത്തിയിരുന്നു.

3.4. പഠനത്തിനുപയോഗിച്ച വിവരങ്ങളെയും അവ ലഭ്യമായ സ്ത്രോതസ്സുകളെക്കുറിച്ചുമുള്ള അവലോകനം

സാമൂഹ്യ പ്രത്യാഘാത വിലയിരുത്തൽ പഠന സംഘാംഗങ്ങൾ പദ്ധതിബാധിത പ്രദേശം സന്ദർശിച്ച് നിരീക്ഷണം നടത്തിയും, കൂടാതെ ഭൂവുടമകളെ നേരിൽ കണ്ട് പ്രത്യേകം തയ്യാറാക്കിയ ചോദ്യാവലി ഉപയോഗിച്ച് അഭിമുഖത്തിലൂടെയുമാണ് പഠനത്തിന് ആവശ്യമായ പ്രാഥമിക വിവരങ്ങൾ ശേഖരിച്ചത്. പദ്ധതി പ്രദേശം സന്ദർശിച്ചപ്പോൾ നേരിൽ കാണുവാൻ കഴിയാതിരുന്ന ഉടമകളെ ടെലിഫോണിൽ ബന്ധപ്പെട്ട് വിവരശേഖരണം

നടത്തി. ഏറ്റെടുക്കുന്ന വസ്തുവിന്റെ തരം, നിലവിലെ ഉപയോഗം, വസ്തു കൈവശമായ കാലാവധി, കുടുംബാംഗങ്ങളെക്കുറിച്ചുള്ള വിവരങ്ങൾ, കുടുംബത്തിന്റെ സാമൂഹിക-സാമ്പത്തിക അവസ്ഥ, പദ്ധതിയെക്കുറിച്ചും ഭൂമി ഏറ്റെടുക്കലിനെക്കുറിച്ചും കുടുംബങ്ങൾക്കുള്ള അഭിപ്രായങ്ങൾ തുടങ്ങിയ ചോദ്യങ്ങൾ ചോദ്യാവലിയിൽ ഉൾപ്പെടുത്തിയിരുന്നു. കൂടാതെ വിവരശേഖരണത്തിന്റെ ഭാഗമായി പദ്ധതിപ്രദേശങ്ങൾ ഉൾപ്പെടുന്ന ഗ്രാമപഞ്ചായത്തുകൾ സന്ദർശിച്ച് ജനപ്രതിനിധികളുടെ അഭിപ്രായങ്ങളും ശേഖരിച്ചു.

പഠനത്തിനാവശ്യമായ ദ്വിതീയ വിവരങ്ങൾ, അതായത് ഏറ്റെടുക്കുന്ന ഭൂമിയിൽ നടപ്പിലാക്കുവാൻ ഉദ്ദേശിക്കുന്ന പദ്ധതിയെക്കുറിച്ചും പദ്ധതി നിർവ്വഹകരെക്കുറിച്ചുമുള്ള വിവരങ്ങൾ കെ.ആർ.എഫ്.ബി. കണ്ണൂർ കാര്യാലയത്തിൽ നിന്നും കൂടാതെ ഏറ്റെടുക്കുവാൻ ഉദ്ദേശിക്കുന്ന ഭൂമിയെക്കുറിച്ചുള്ള വിവരങ്ങൾ ഡെപ്യൂട്ടി കളക്ടർ (എൽ.എ), ആലപ്പുഴ കാര്യാലയത്തിൽ നിന്നുമാണ് ലഭിച്ചത്.

3.5. തത്പരകക്ഷികളുമായി നടത്തിയ കൂടിയാലോചന, പബ്ലിക് ഹിയറിംഗ് എന്നിവയുടെ സംക്ഷിപ്ത വിവരങ്ങൾ

പഠനവുമായി ബന്ധപ്പെട്ട് എസ്.ഐ.എ.പഠനസംഘം നടത്തിയ പ്രവർത്തനങ്ങൾ പട്ടിക 3.5.1 ൽ നൽകിയിരിക്കുന്നു

പട്ടിക 3.5.1. പഠനവുമായി ബന്ധപ്പെട്ട് നടത്തിയ പ്രവർത്തനങ്ങൾ

പ്രവർത്തനങ്ങൾ	തീയതി
ഡെപ്യൂട്ടി കളക്ടർ (എൽ.എ.-എൻ.എച്ച്), ആലപ്പുഴ കാര്യാലയത്തിൽ നിന്ന് 4 (1) വിജ്ഞാപനവും അറിയിപ്പും ലഭിക്കുന്നു	07/09/2025
കെ.ആർ.എഫ്.ബി. ഉദ്യോഗസ്ഥർ സ്പെഷ്യൽ തഹസീൽദാർ, സ്പെഷ്യൽ തഹസീൽദാറുടെ കാര്യാലയത്തിലെ ഉദ്യോഗസ്ഥർ എന്നിവരോട് പദ്ധതി പ്രദേശം സന്ദർശനവും, പഠന ചോദ്യാവലിയുടെ പരിശോധനയും	27/09/2024
കെ.ആർ.എഫ്.ബി. ആലപ്പുഴ കാര്യാലയത്തിൽ നിന്ന് പദ്ധതിയുമായി ബന്ധപ്പെട്ട വിവരങ്ങൾ ലഭിച്ചു	14/11/2024
പദ്ധതി പ്രദേശത്ത് സന്ദർശനവും സാമൂഹ്യ സാമ്പത്തിക സർവ്വേ	2024 ഒക്ടോബർ, നവംബർ, ഡിസംബർ മാസങ്ങളിൽ
പദ്ധതി പ്രദേശങ്ങൾ ഉൾപ്പെടുന്ന ഗ്രാമപഞ്ചായത്തുകൾ സന്ദർശിച്ച് ജനപ്രതിനിധികളിൽ നിന്ന് അഭിപ്രായശേഖരണം	05/12/2024 & 08/01/2025

സാമൂഹ്യ പ്രത്യാഘാത വിലയിരുത്തൽ പഠനത്തിന്റെ ഭാഗമായി കരട് രേഖ പ്രസിദ്ധപ്പെടുത്തിക്കൊണ്ടും ഭൂവുടമകൾക്ക് അറിയിപ്പ് നൽകിക്കൊണ്ടും പദ്ധതി പ്രദേശങ്ങളിൽ പബ്ലിക് ഹിയറിങ്ങുകൾ സംഘടിപ്പിക്കുന്നു.

പട്ടിക 3.5.2 പബ്ലിക് ഹിയറിങ്ങുകളുടെ ക്രമീകരണങ്ങൾ

തീയതി	സമയം	വേദി	പങ്കെടുക്കേണ്ടവർ
27.01.2025	10.30 am	മാരാരിക്കുളം സൗത്ത് പഞ്ചായത്ത് ഹാൾ	1, 16, 17, 19, 22, 23 വാർഡുകളിലുള്ളവർ
	2.30 pm	മാരാരിക്കുളം പഞ്ചായത്ത് കമ്മ്യൂണിറ്റി ഹാൾ, ഔർ വായനശാലയ്ക്ക് സമീപം	12, 13, 14, 15 വാർഡുകളിലുള്ളവരും ആര്യാട് പഞ്ചായത്ത് വാർഡ് 17 (പാതിരപ്പള്ളി വില്ലേജ്) ലുള്ളവരും
28.01.2025	10.30 am	സെന്റ്.റീത്താസ് ടി.ടി.ഐ സെന്റർ,	ചേർത്തല സൗത്ത് പഞ്ചായത്തിൽ ഉൾപ്പെടുന്നവർ
	2.30 pm	റീത്താപുരം, അർത്തുങ്കൽ	മാരാരിക്കുളം നോർത്ത് പഞ്ചായത്തിൽ ഉൾപ്പെടുന്നവർ
29.01.2025	10.30 am	വെട്ടക്കൽ സെന്റ്. ആൻറണീസ് ചർച്ച് ഹാൾ	പട്ടണക്കാട്, തുറവൂർ പഞ്ചായത്തുകളിൽ ഉൾപ്പെടുന്നവർ
	2.30 pm		കുത്തിയതോട്, കടക്കരപ്പള്ളി പഞ്ചായത്തുകളിൽ ഉൾപ്പെടുന്നവർ

അദ്ധ്യായം 4 സ്ഥലത്തിന്റെ മൂല്യനിർണ്ണയം

4.1. ഭൂപടത്തിന്റെയും സ്ഥലത്തെ പ്രാഥമിക സ്രോതസ്സുകളുടെയും സഹായത്തോടെ പദ്ധതിപ്രദേശത്തിന്റെ വിവരണം.

ആലപ്പുഴ ജില്ലയിലെ കുത്തിയതോട്, പട്ടണക്കാട്, കടകരപ്പള്ളി, തുറവൂർ സൗത്ത്, ചേർത്തല സൗത്ത്, മാരാരിക്കുളം നോർത്ത്, മാരാരിക്കുളം സൗത്ത്, ആര്യാട് ഗ്രാമപഞ്ചായത്തുകളിലെ തീരപ്രദേശ മേഖലകളായ വിവിധ വാർഡുകളിൽ ഉൾപ്പെടുന്ന പ്രദേശങ്ങളാണ് ഏറ്റെടുക്കലിനായ് അടയാളപ്പെടുത്തിയിരിക്കുന്നത്. തീരപ്രദേശത്തു കൂടെ കടന്നുപോകുന്ന സംസ്ഥാന പാതയുടെ ഇരുവശങ്ങളിലുമായാണ് തീരദേശ ഹൈവേ വികസിപ്പിക്കുന്നത്. അന്ധകാരനഴി ബീച്ച്, മാരാരിക്കുളം ബീച്ച്, ഓമനപ്പുഴ ബീച്ച്, കാട്ടൂർ ബീച്ച് എന്നിങ്ങനെ വിദേശികളും സ്വദേശികളുമായ വിനോദസഞ്ചാരികളെ ആകർഷിക്കുന്ന കടൽതീരങ്ങളുടെ സാമീപ്യമുള്ള പദ്ധതി പ്രദേശങ്ങൾ വിനോദസഞ്ചാര വികസന സാധ്യതയുള്ള പ്രദേശങ്ങളാണ്. റോഡിനിരുവശങ്ങളിലുമുള്ള പള്ളികൾ, ക്ഷേത്രങ്ങൾ, കോൺവെന്റുകൾ, സ്കൂളുകൾ എന്നിവയുടെ വസ്തുവകകൾ ഏറ്റെടുക്കലിൽ ഉൾപ്പെട്ട് വരുന്നു. ആലപ്പുഴ ജില്ലയിലെ പ്രശസ്ത തീർത്ഥാടന കേന്ദ്രങ്ങളിലൊന്നായ അർത്തുങ്കൽ പള്ളി പദ്ധതി പ്രദേശത്തിന് സമീപം സ്ഥിതി ചെയ്യുന്നു. പദ്ധതി പ്രദേശങ്ങൾ ആലപ്പുഴ പട്ടണവുമായി റോഡുകൾ മുഖാന്തിരം ബന്ധിപ്പിക്കപ്പെട്ടിട്ടുണ്ട് എന്നതിനാൽ അവശ്യ സൗകര്യങ്ങളുടെ പ്രാപ്യതയുണ്ട്.

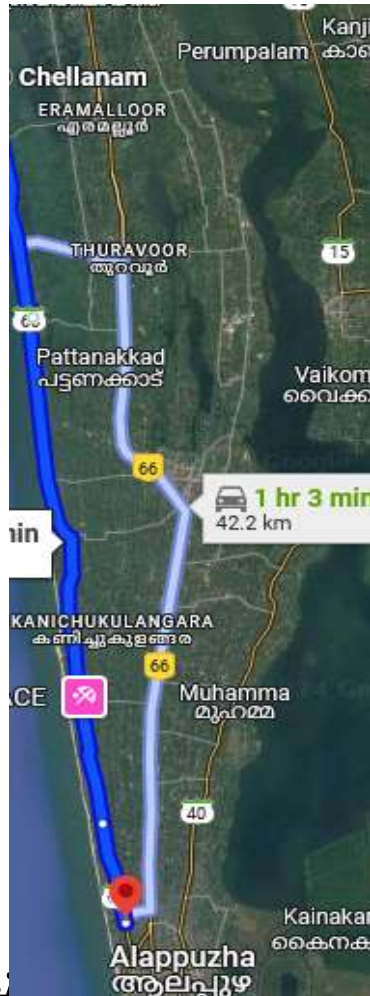

ചിത്രം 4.1.1.: പദ്ധതിപ്രദേശത്തിന്റെ മാപ്പ്

4.2. പദ്ധതിയുടെ സ്വാധീനം മൂലം മൊത്തത്തിലുള്ള പ്രത്യാഘാതം (ഏറ്റെടുക്കുന്ന പദ്ധതിപ്രദേശത്തിന്റേത് മാത്രമല്ല)

നിലവിലെ ഭൂമി ഏറ്റെടുക്കൽ വിഭാവന ചെയ്തിരിക്കുന്നത് സംസ്ഥാനത്തിന്റെ അനുബന്ധ സൗകര്യ വികസനത്തിന്റെ ഭാഗമായി നടപ്പിലാക്കുന്ന തീരദേശ ഹൈവേ പദ്ധതിയുടെ ഭാഗമായിട്ടാണ് എന്നതിനാൽ നിർദ്ദിഷ്ട പദ്ധതിപ്രദേശങ്ങളുടെ മാത്രമല്ല, സംസ്ഥാനത്തിന്റെ ബഹുമുഖമായ വികസനത്തിന് പദ്ധതി വഴിതെളിക്കും. എന്നിരുന്നാലും പദ്ധതിക്ക് വേണ്ടി ഭൂമി ഏറ്റെടുക്കുമ്പോൾ പ്രദേശവാസികൾക്ക് വിവിധങ്ങളായ പ്രത്യാഘാതങ്ങൾ ഉണ്ടാകുവാനിടയുണ്ട്.

നിർദ്ദിഷ്ട ഭൂമി ഏറ്റെടുക്കൽ മൂലം ഉണ്ടാകുവാനിടയുള്ള പ്രത്യാഘാതങ്ങൾ അദ്ധ്യായം 1ൽ പട്ടിക 1.5.1.ൽ വിശദീകരണം ചെയ്തിട്ടുണ്ട്. ഏറ്റെടുക്കലിൽ ഉൾപ്പെട്ടിട്ടുള്ള ഉടമകളുടെ വിവരങ്ങളും, ഓരോ ഉടമയ്ക്കും നഷ്ടമാകുന്ന ആസ്തികളുടെ ഏകദേശ കണക്കും ടി റിപ്പോർട്ടിന്റെ അനുബന്ധം 1 ൽ നൽകിയിട്ടുണ്ട്.

4.3. പദ്ധതിയ്ക്കാവശ്യമായ മൊത്തം ഭൂമി

2024 ആഗസ്റ്റ് 02 തീയതിയിലെ 2525 നമ്പർ കേരള ഗസറ്റിൽ (അസാധാരണം) പ്രസിദ്ധപ്പെടുത്തിയ കേരള സർക്കാർ റവന്യൂ (ബി) വകുപ്പിന്റെ 2024 ജൂലൈ 31 തീയതിയിലെ വിജ്ഞാപനം G.O(P)No.165/2024/RD അനുസരിച്ച് ആലപ്പുഴ ജില്ലയിൽ സ്റ്റേറ്റ് ഹൈവേ ബൈപ്പാസ് മുതൽ സൗത്ത് ചെല്ലാനം വരെ തീരദേശ ഹൈവേ നിർമ്മിക്കുന്നതിനു വേണ്ടി ഏകദേശം 29.76 ഹെക്ടർ ഭൂമിയാണ് ആവശ്യമായി വരുന്നത്. പ്രസ്തുത ഭൂമി അമ്പലപ്പുഴ താലൂക്കിലെ പാതിരപ്പള്ളി, കലവൂർ വില്ലേജുകളിലും, ചേർത്തല താലൂക്കിലെ മാരാരിക്കുളം നോർത്ത്, അർത്തുകൽ, കടക്കരപ്പള്ളി, പട്ടണക്കാട്, തുറവൂർ സൗത്ത്, കുത്തിയതോട് വില്ലേജുകളിലും ഉൾപ്പെടുന്നു.

4.4. പദ്ധതി ബാധിത പ്രദേശത്തിന്റെ സമീപത്ത് പൊതു വിനിയോഗത്തിലുള്ള സ്ഥലം ഉണ്ടെങ്കിൽ അതിന്റെ നിലവിലെ ഉപയോഗം

പദ്ധതി പ്രദേശത്തിന്റെ സമീപത്ത് സർക്കാർ പുറമ്പോക്ക് ഭൂമിയുള്ളതായി പദ്ധതി പ്രദേശത്ത് നടത്തിയ വിവരശേഖരണത്തിലൂടെ മനസിലാക്കുന്നു.

4.5. നേരത്തെ വാങ്ങിയതോ, അന്യാധീനപ്പെട്ടതോ, പണയപ്പെടുത്തിയതോ അല്ലെങ്കിൽ ഏറ്റെടുത്തതോ ആയ ഭൂമി, ഏറ്റെടുക്കപ്പെടുന്ന ഓരോ ഭൂഭാഗത്തിന്റെയും പദ്ധതി പ്രകാരമുള്ള ഉപയോഗം

പദ്ധതിക്ക് വേണ്ടി മുൻപേ സ്ഥലം ഏറ്റെടുത്തിട്ടില്ല

4.6. ഏറ്റെടുക്കുന്ന സ്ഥലത്തിന്റെ അളവും പ്രദേശവും

ആലപ്പുഴ ജില്ലയിലെ അമ്പലപ്പുഴ താലൂക്കിൽ പാതിരപ്പള്ളി, കലവൂർ വില്ലേജുകളിലും, ചേർത്തല താലൂക്കിലെ മാരാരിക്കുളം നോർത്ത്, അർത്തുകൽ, കടക്കരപ്പള്ളി, പട്ടണക്കാട്, തുറവൂർ സൗത്ത്, കുത്തിയതോട് വില്ലേജുകളിലും ഉൾപ്പെട്ട ഏകദേശം 29.76 ഹെക്ടർ ഭൂമിയാണ് ഏറ്റെടുക്കുവാനായി വിജ്ഞാപനം ചെയ്തിരിക്കുന്നത്.

4.7. ആഘാത ബാധിത ഭൂമിയുടെ തരവും നിലവിലെ ഉപയോഗവും, കൃഷി ഭൂമിയാണെങ്കിൽ ജലസേചനം, വിള തുടങ്ങിയ വിവരങ്ങൾ

സാമൂഹ്യപ്രത്യാഘാത വിലയിരുത്തൽ പഠനത്തിന്റെ ഭാഗമായി നടത്തിയ സർവ്വേയിൽ ഭൂവുടമകളിൽ നിന്ന് ലഭ്യമായ വിവരങ്ങളുടെ അടിസ്ഥാനത്തിൽ പദ്ധതിബാധിത ഭൂമിയുടെ തരവും നിലവിലെ ഉപയോഗവും തുടർന്ന് പ്രതിപാദിക്കുന്നു.

ചിത്രം 4.7.1. പദ്ധതിബാധിതഭൂമിയുടെ തരം

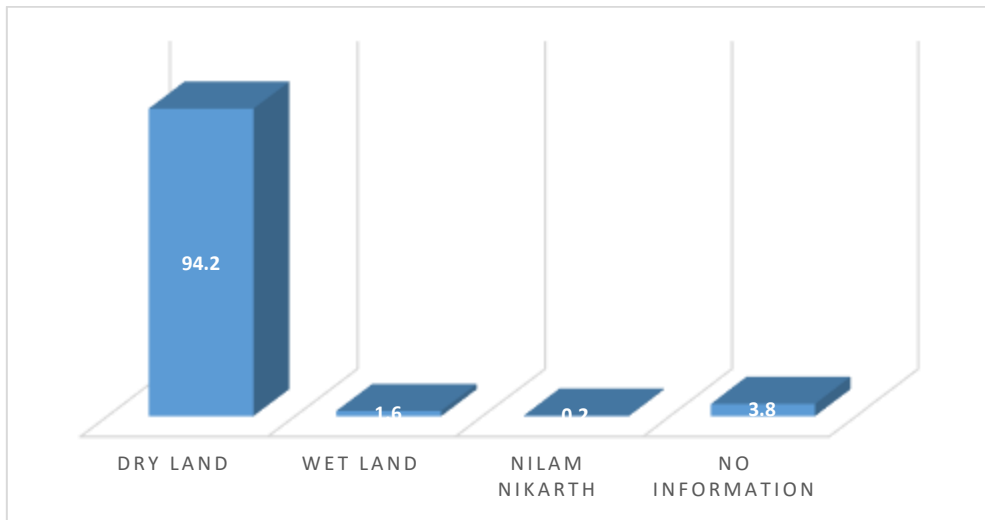

പദ്ധതിബാധിത ഭൂമിയിൽ 94.2% “പുരയിടം” വിഭാഗത്തിലും, 1.6% “നിലം” വിഭാഗത്തിലും, 0.2% “നിലം നികർത്ത്” വിഭാഗത്തിലും ഉൾപ്പെടുന്നതായി മനസ്സിലാക്കുന്നു. അവശേഷിക്കുന്ന 3.8% ഭൂമിയുടെ പ്രസ്തുത വിവരം ലഭിച്ചില്ല.

ചിത്രം 4.7.2. പദ്ധതിബാധിതഭൂമിയുടെ നിലവിലെ ഉപയോഗം

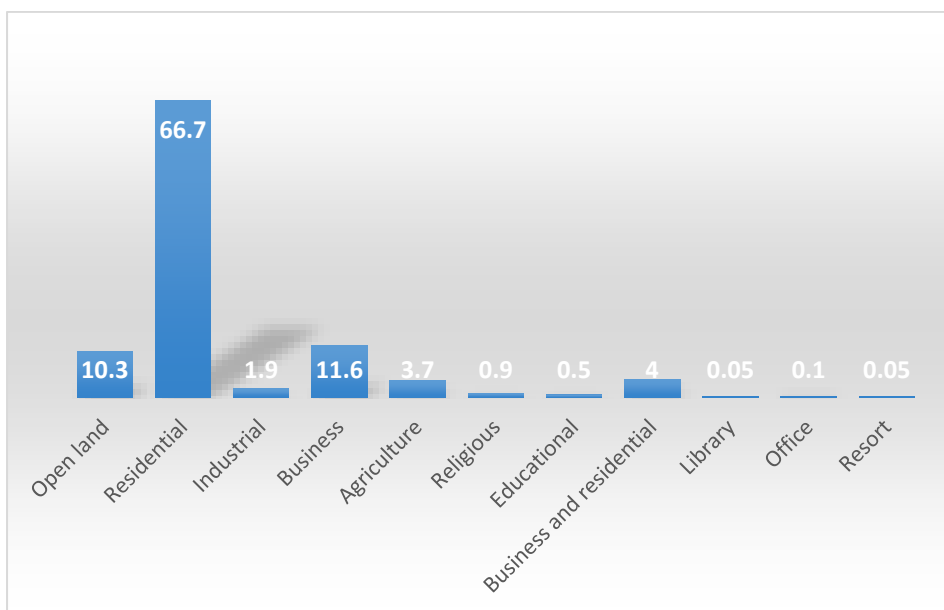

പദ്ധതി ബാധിത ഭൂമിയുടെ നിലവിലെ ഉപയോഗം വിലയിരുത്തുമ്പോൾ, 66.7% കുടുംബങ്ങൾ താമസത്തിനായി ഉപയോഗിക്കുന്നു. 11.6% വിവിധ കച്ചവട പ്രവർത്തനങ്ങൾക്കും, 1.9% വ്യവസായിക ആവശ്യത്തിനും, 3.7% തെങ്ങുകൾ ഉൾപ്പെടെയുള്ള ഗാർഹിക കൃഷി ചെയ്യുന്നതിനും ഉപയോഗിക്കുന്നു. 10.3% ഭൂമി തരിശ് ഭൂമിയാണ്. പദ്ധതിബാധിത ഭൂമിയിൽ 0.9% മതപരമായ സ്ഥാപനങ്ങളോട് ചേർന്ന് കിടക്കുന്നു, 0.5% ഭൂമിയിൽ വിദ്യാഭ്യാസ സ്ഥാപനങ്ങൾ പ്രവർത്തിക്കുന്നു, 4% ഭൂമി കുടുംബങ്ങൾ താമസത്തിനും ഉപജീവനത്തിനുമായി ഉപയോഗിക്കുന്നു. അവശേഷിക്കുന്ന 0.2% ഭൂമിയിൽ ലൈബ്രറി, റിസോർട്ട് എന്നിവ പ്രവർത്തിക്കുന്നു

4.8. കൈവശഭൂമിയുടെ അളവ്, ഉടമസ്ഥതയുടെ രീതി, സ്ഥലത്തിന്റെ കിടപ്പ്, വാസയോഗ്യമായ വീടുകളുടെ എണ്ണം

സർവ്വെയിൽ ലഭ്യമായ വിവരം അനുസരിച്ച് ഭൂവുടമകൾക്ക് പദ്ധതിപ്രദേശത്ത് കൈവശമായ ഭൂമിയുടെ അളവ് പട്ടിക 4.8.1.ൽ നൽകിയിരിക്കുന്നു

ചിത്രം 4.8.1 : ഭൂവുടമകൾക്ക് പദ്ധതിപ്രദേശത്ത് ആകെ കൈവശമായ ഭൂമി

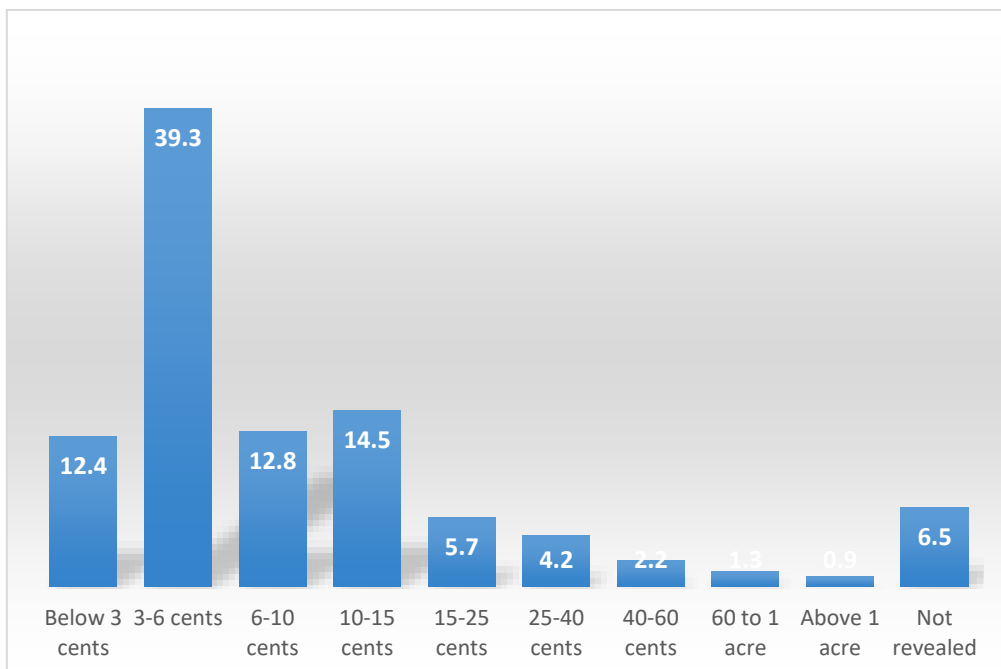

പദ്ധതിബാധിത ഭൂവുടമകളിൽ 12.4% പേർക്ക് 3 സെന്റിൽ താഴെയും, 39.3% ഉടമകൾക്ക് 3 സെന്റിനും 6 സെന്റിനും ഇടയിലും, 12.8% പേർക്ക് 6 സെന്റിനും 10 സെന്റിനും ഇടയിലും, 14.5% ഉടമകൾക്ക് 10 സെന്റിനും 15 സെന്റിനും ഇടയിലും, 5.7% ഉടമകൾക്ക്

15 സെൻറിനും 25 സെൻറിനും ഇടയിലും, 4.2% ഉടമകൾക്ക് 25 സെൻറിനും 40 സെൻറിനും ഇടയിൽ ഭൂമി കൈവശമായിട്ടുണ്ട്. 2.2% ഉടമകൾക്ക് 40 സെൻറിനും 60 സെൻറിനും ഇടയിലും 1.3% ഉടമകൾക്ക് 60 സെൻറിനും 1 ഏക്കറിനും ഇടയിലും, 0.9% ഉടമകൾക്ക് 1 ഏക്കറിൽ കൂടുതലും ഭൂമി കൈവശമായിട്ടുള്ളതായി മനസിലാക്കുന്നു. പദ്ധതി ബാധിത ഭൂവുടമകളിൽ 6.5% പ്രസ്തുതവിവരം നൽകിയില്ല.

ചിത്രം 4.8.2. ഉടമസ്ഥതയുടെ രീതി

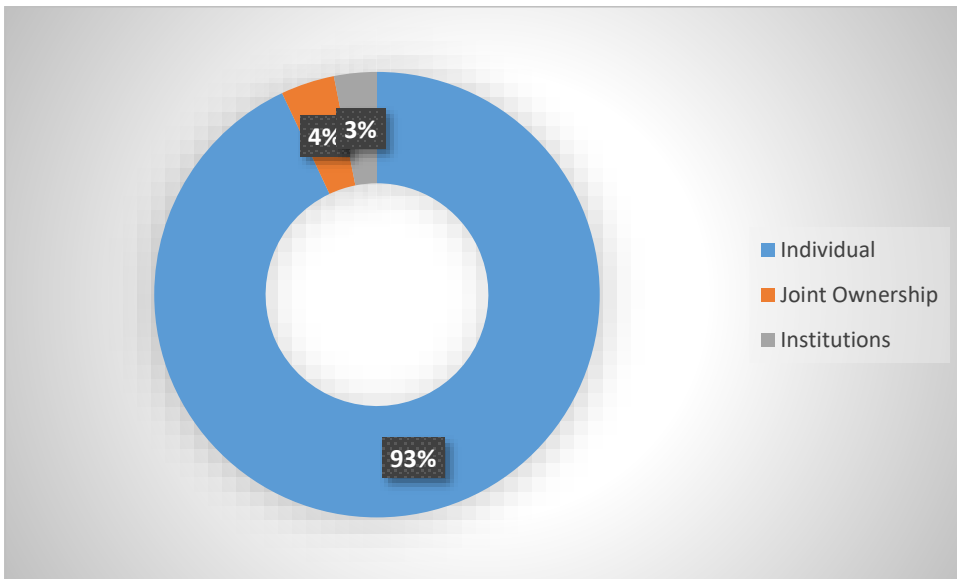

പദ്ധതിബാധിത വസ്തുവകകളിൽ 93% വ്യക്തിഗത ഉടമസ്ഥതയിലും, 4% വ്യക്തികളുടെ കൂട്ടുടമസ്ഥതയിലും, 3% സ്ഥാപനങ്ങളുടെ/സംഘടനകളുടെ ഉടമസ്ഥതയിലുള്ളതുമാണ് പദ്ധതിബാധിത വസ്തുവകകൾ ഉടമകൾക്ക് കൈവശമായ കാലാവധിയെക്കുറിച്ചുള്ള ചോദ്യത്തിന് 1742 വസ്തുക്കളുടെ ഉടമകളിൽ നിന്നാണ് ഉത്തരം ലഭിച്ചത്. പ്രസ്തുത വിവരങ്ങൾ പട്ടിക 4.8.2.ൽ നൽകിയിരിക്കുന്നു.

പട്ടിക 4.8.1. ഭൂവുടമകൾക്ക് പദ്ധതിബാധിത വസ്തു കൈവശമായ കാലാവധി

ക്രമ നമ്പർ	കൈവശമായ കാലാവധി	വസ്തുവിന്റെ എണ്ണം
1	5 വർഷത്തിനുള്ളിൽ	154
2	5-15 വർഷം	379
3	15-30 വർഷം	661
4	30-45 വർഷം	258
5	45-60 വർഷം	188

6	60 വർഷവും അതിൽ കൂടുതലും	102
7	വിവരം ലഭ്യമല്ലാത്തത്	163
ആകെ		1905

പദ്ധതി പ്രദേശങ്ങൾ ജനവാസ സ്ഥലങ്ങളായതിനാൽ നിലവിലെ രൂപരേഖ പ്രകാരം ഏകദേശം 148 വീടുകൾ വിവിധ വിധത്തിൽ പദ്ധതിബാധിതമാകുന്നുണ്ട്. പൂർണ്ണമായും പൊളിക്കേണ്ടി വരുന്ന വീടുകളിലെയും, ഭാഗികമായി പൊളിക്കേണ്ടി വരുന്നതും പുനർ നിർമ്മാണത്തിന് ഭൂമി അവശേഷിക്കാത്തതുമായ വീടുകളിലെയും ഏകദേശം 85 കുടുംബങ്ങൾ പ്രദേശത്ത് നിന്ന് കുടിയൊഴിയേണ്ടതായ് വരും.

4.9 കഴിഞ്ഞ 3 വർഷക്കാലത്തെ ഭൂമി കൈമാറ്റവും വിലയും ഉപയോഗവും

ഭൂവുടമകൾ സർവ്വെയിൽ നൽകിയ വിവരമനുസരിച്ച് 129 ഉടമകൾക്ക് പദ്ധതിബാധിത വസ്തുക്കൾ കഴിഞ്ഞ 3 വർഷക്കാലത്തിനുള്ളിൽ കൈവശമായതാണ്. പദ്ധതി ബാധിത വസ്തുക്കളുടെ ഉപയോഗത്തിൽ കഴിഞ്ഞ 3 വർഷക്കാലത്തിനിടയിൽ മാറ്റമുള്ളതായി വിവരം ലഭിച്ചിട്ടില്ല. പദ്ധതിബാധിത വസ്തുക്കളുടെ നിലവിലെ ഉപയോഗത്തെക്കുറിച്ച് മുകളിൽ ചിത്രം 4.7.2.ൽ വിശദമാക്കിയിട്ടുണ്ട്.

അദ്ധ്യായം 5

ആഘാതബാധിത കുടുംബങ്ങളെക്കുറിച്ചും വസ്തുവകകളെക്കുറിച്ചുമുള്ള കണക്ക്

ആലപ്പുഴ ജില്ലയിൽ വികസന ജംഗ്ഷൻ മുതൽ സൗത്ത് ചെല്ലാനം വരെ 31.42 കിലോമീറ്റർ ദൂരത്തിൽ തീരദേശ ഹൈവേ വികസിപ്പിക്കുന്നതിനു വേണ്ടി പാതിരപ്പള്ളി, കലവൂർ, മാരാരിക്കുളം നോർത്ത്, അർത്തുങ്കൽ, കടകരപ്പള്ളി, പട്ടണക്കാട്, തുറവൂർ സൗത്ത്, കുത്തിയതോട് വില്ലേജുകളിൽ നിന്ന് ഏകദേശം 29.76 ഹെക്ടർ ഭൂമി ഏറ്റെടുക്കുവാൻ വിജ്ഞാപനം ചെയ്തിരിക്കുന്ന വസ്തുവകകളുടെ ഉടമകളുടെ വിവരങ്ങളും ഏറ്റെടുക്കപ്പെടുന്ന ഭൂമിയിലെ ആസ്തികളുടെ വിവരങ്ങളും ഈ അദ്ധ്യായത്തിൽ പ്രതിപാദിക്കുന്നു.

5.1. കുടുംബങ്ങളുടെ എണ്ണം

ഒരു പൊതു ആവശ്യത്തിനു വേണ്ടി ഭൂമി ഏറ്റെടുക്കുമ്പോൾ പ്രത്യക്ഷവും പരോക്ഷവുമായ പ്രത്യാഘാതങ്ങൾ ഉണ്ടാകുവാൻ സാധ്യതയുണ്ട്. ഏറ്റെടുക്കുന്ന സ്ഥലത്തിന്റെ ഉടമകളെ പദ്ധതിയുടെ പ്രത്യക്ഷ പ്രത്യാഘാത ബാധിതരായും, ഉപജീവനത്തിനോ, താമസത്തിനോ, മറ്റേതെങ്കിലും അടിസ്ഥാന സൗകര്യങ്ങൾക്ക് വേണ്ടിയോ ഏറ്റെടുക്കുന്ന സ്ഥലത്തെ ആശ്രയിച്ച് കൊണ്ടിരിക്കുന്ന കുടുംബങ്ങളെ പദ്ധതിയുടെ പരോക്ഷ ആഘാത ബാധിതരായും കാണേണ്ടതാണ്. പദ്ധതിപ്രദേശത്ത് വ്യാപാര-വ്യവസായങ്ങൾ നടക്കുന്ന കെട്ടിടങ്ങൾ പദ്ധതിബാധിതമാകുന്നതിനാൽ നിർദ്ദിഷ്ട പദ്ധതിക്ക് പ്രത്യക്ഷവും പരോക്ഷവുമായ പ്രത്യാഘാതങ്ങളുണ്ട് എന്ന് മനസിലാക്കുന്നു.

5.1.1. പദ്ധതിയുടെ പ്രത്യക്ഷ പ്രത്യാഘാത ബാധിത കുടുംബങ്ങൾ (സ്വന്തം ഭൂമി നഷ്ടപ്പെടുന്നവർ)

പദ്ധതിക്കായി അടയാളപ്പെടുത്തിയിരിക്കുന്ന വസ്തുവകകളുടെ 1884 ഉടമകളാണ് (1826 കുടുംബങ്ങൾ 58 സ്ഥാപനങ്ങൾ) സാമൂഹ്യപ്രത്യാഘാത വിലയിരുത്തൽ പഠന യൂണിറ്റ് കണ്ടെത്തിയത്. പ്രസ്തുത ഉടമകളുടെ പേര് വിവരങ്ങളും, പ്രദേശത്ത് ഏറ്റെടുക്കലിനായി അടയാളപ്പെടുത്തിയിരിക്കുന്ന പ്രകാരം ഉടമകൾക്ക് നഷ്ടമായേക്കാവുന്ന ആസ്തികളുടെ ഏകദേശ വിവരങ്ങളും ടി റിപ്പോർട്ടിൽ അനുബന്ധം 1 ആയി നൽകിയിരിക്കുന്നു.

5.2. വനാവകാശം നഷ്ടപ്പെടുന്ന പട്ടിക വർഗ്ഗ/ആദിവാസി കുടുംബങ്ങൾ

അത്തരം കുടുംബങ്ങൾ പദ്ധതിപ്രദേശത്തില്ല

5.3. പൊതുവിഭവങ്ങൾ ആഘാത ബാധിതമാകുന്നതുമൂലം ഉപജീവനമാർഗ്ഗം നഷ്ടപ്പെടുന്ന കുടുംബങ്ങൾ

പൊതുവിഭവങ്ങൾ പദ്ധതിപ്രദേശത്തില്ല

5.4. കേന്ദ്ര-സംസ്ഥാന സർക്കാരുകളുടെ ഏതെങ്കിലും പദ്ധതിയിലൂടെ ലഭിച്ച സ്ഥലം ഏറ്റെടുക്കപ്പെടുന്ന കുടുംബങ്ങൾ

അത്തരം കുടുംബങ്ങൾ പദ്ധതിപ്രദേശത്തില്ല

5.5. മൂന്ന് (3) വർഷമോ അതിലധികമോ ഏറ്റെടുക്കപ്പെടുന്ന നഗര പ്രദേശത്ത് താമസിക്കുന്ന കുടുംബങ്ങൾ

പദ്ധതി പ്രദേശങ്ങളിൽ ജനവാസ സ്ഥലങ്ങളും വിവിധ സാമ്പത്തിക പ്രവർത്തനങ്ങൾ നടക്കുന്ന സ്ഥലങ്ങളുമുണ്ട്. പദ്ധതിബാധിതരാകുന്ന ഭൂവുടമകളിൽ 1352 പേർ പദ്ധതി പ്രദേശത്ത് താമസിക്കുന്നു.

5.6. മൂന്ന് (3) വർഷമോ അതിലധികമോ ഏറ്റെടുക്കപ്പെടുന്ന ഭൂമിയിൽ പ്രാഥമിക ജീവനോപാധിയായി ആശ്രയിച്ചിരുന്ന കുടുംബങ്ങൾ

പദ്ധതിപ്രദേശങ്ങൾ കടലോര മേഖലയായതിനാൽ പദ്ധതിബാധിത കുടുംബങ്ങളിൽ ഭൂരിഭാഗവും മത്സ്യതൊഴിലാളികളോ മത്സ്യബന്ധന മേഖലയിൽ പ്രവർത്തിക്കുന്നവരോ ആണ്. ആയതിനാൽ പ്രദേശത്ത് നിന്ന് കുടിയൊഴിയേണ്ടി വരുന്ന കുടുംബങ്ങളുടെ ഉപജീവന മാർഗ്ഗത്തെ ഹാനികരമായി ബാധിക്കും. കൂടാതെ പദ്ധതിപ്രദേശത്ത് നിലവിലുള്ള സംസ്ഥാനപാതയോട് ചേർന്നാണ് ഭൂമി ഏറ്റെടുക്കൽ ക്രമപ്പെടുത്തിയിരിക്കുന്നത്. ആയതിനാൽ റോഡിന് ഇരുവശങ്ങളിലും കച്ചവടം ഉൾപ്പെടെ വിവിധ ഉപജീവന പ്രവർത്തനങ്ങൾ നടക്കുന്ന കെട്ടിടങ്ങൾ പദ്ധതിബാധിതമാകുന്നുണ്ട്. പ്രസ്തുത കെട്ടിടങ്ങളിൽ വിവിധ ഉപജീവന പ്രവർത്തനങ്ങൾ നടത്തുന്നവർക്കും ഉപജീവനമാർഗ്ഗങ്ങൾ നഷ്ടമാകുവാൻ സാധ്യതയുണ്ട്. പദ്ധതി പ്രദേശത്തെ ഏകദേശം 600 കുടുംബങ്ങൾക്ക് ഉപജീവനമാർഗ്ഗം നഷ്ടമാകുമെന്ന് പഠനസംഘം നടത്തിയ വിവരശേഖരണത്തിൽ നിന്ന് മനസിലാകുന്നു.

5.6.1. പദ്ധതിയുടെ പരോക്ഷ ആഘാതബാധിതർ (ഏറ്റെടുക്കപ്പെടുന്നത് സ്വന്തം ഭൂമിയല്ലെങ്കിലും പരോക്ഷമായി ആഘാതബാധിതരാകുന്നവർ)

പൂർണ്ണമായോ ഭാഗികമായോ ഏറ്റെടുക്കലിൽ ഉൾപ്പെട്ടിട്ടുള്ള കെട്ടിടങ്ങളിൽ 3 വർഷമോ അതിലധികമോ കാലയളവിൽ കച്ചവടക്കാരും മറ്റ് സ്ഥാപനങ്ങൾ നടത്തുന്നവരുമായി 69 വാടകക്കാർ പ്രവർത്തിക്കുന്നതായി മനസിലാക്കുന്നു. പ്രസ്തുത സ്ഥാപനങ്ങളിൽ 3 വർഷമോ അതിലധികമോ കാലയളവിൽ ജോലി ചെയ്തുകൊണ്ടിരിക്കുന്ന 34 തൊഴിലാളികളുണ്ട്.

പദ്ധതി ബാധിതമായേക്കാവുന്ന കെട്ടിടങ്ങളിൽ 3 വർഷത്തിലധികമായി പ്രവർത്തിക്കുന്ന, ഉപജീവനമാർഗ്ഗം നഷ്ടമാകുന്ന വാടകക്കാരുടെയും തൊഴിലാളികളുടെയും വിവരങ്ങൾ അനുബന്ധം 2 ആയി നൽകിയിരിക്കുന്നു.

5.6.2. ഫലദായക വസ്തുക്കളുടെയും പ്രത്യേക സ്ഥലങ്ങളുടെയും വിവരപട്ടിക

ഏറ്റെടുക്കപ്പെടുന്ന സ്ഥലങ്ങളിൽ തെങ്ങ്, കവുങ്ങ്, മാവ് തുടങ്ങിയ ധാരാളം ഫലദായക വൃക്ഷങ്ങളുണ്ട്. പദ്ധതിബാധിതമായേക്കാവുന്ന വൃക്ഷങ്ങളുടെ ഏകദേശ വിവരങ്ങൾ ടി റിപ്പോർട്ടിന്റെ അനുബന്ധം 1 ൽ രേഖപ്പെടുത്തിയിട്ടുണ്ട്. പദ്ധതിപ്രദേശത്തെ 8 സ്കൂളുകൾ, വിവിധ ആരാധനാലയങ്ങളോട് അനുബന്ധമായ വസ്തുവകകൾ എന്നിവയും ഏറ്റെടുക്കലിൽ ഉൾപ്പെട്ടിട്ടുണ്ട്

അദ്ധ്യായം 6 സാമൂഹ്യ സാമ്പത്തിക സാംസ്കാരിക രൂപരേഖ

ഭൂവുടമകളുടെയും പദ്ധതിപ്രദേശത്തിൻറെയും സാമൂഹികവും സാമ്പത്തികവും സാംസ്കാരികവുമായ പശ്ചാത്തലങ്ങളാണ് ഈ അദ്ധ്യായത്തിൽ വിശകലനം ചെയ്യുന്നത്.

6.1. പദ്ധതിപ്രദേശത്തെ ജനസംഖ്യാപരമായ വിവരങ്ങൾ

പദ്ധതിബാധിതരാകുന്ന 1352 ഉടമകളുടെ കുടുംബങ്ങളാണ് പദ്ധതിപ്രദേശത്ത് താമസിക്കുന്നത്. പദ്ധതിപ്രദേശത്ത് താമസിക്കുന്നത്. പ്രസ്തുത കുടുംബങ്ങളിലെ ആകെ ജനസംഖ്യയിൽ 51% സ്ത്രീകളും 49% പുരുഷന്മാരുമാണ്. കുടുംബാംഗങ്ങളുടെ പ്രായം അനുസരിച്ചുള്ള വിവരങ്ങൾ ചിത്രം 6.1.1.ൽ നൽകിയിരിക്കുന്നു

ചിത്രം 6.1.1.: പദ്ധതിബാധിത കുടുംബങ്ങളിലെ അംഗങ്ങളുടെ പ്രായം

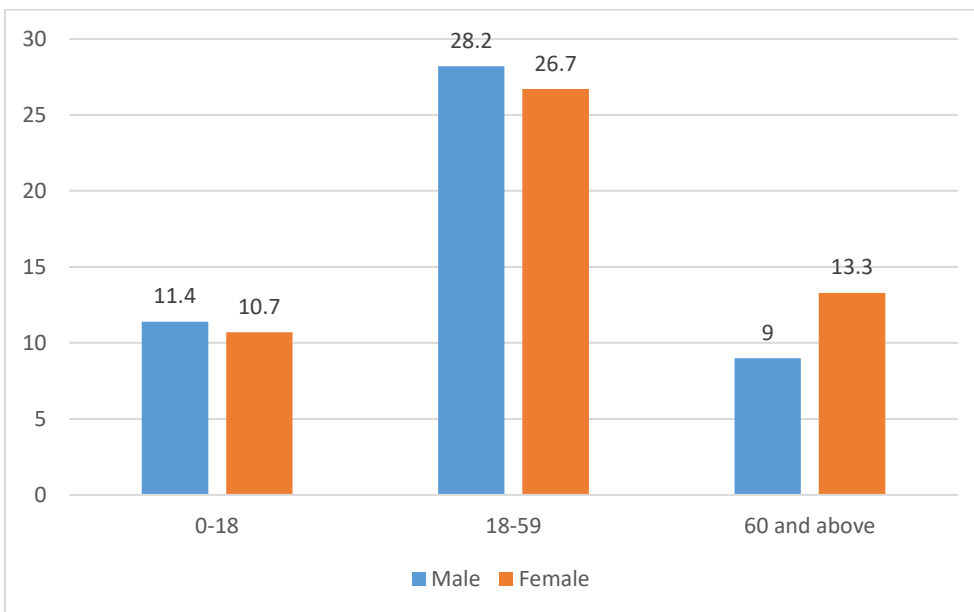

പദ്ധതിബാധിതകുടുംബാംഗങ്ങളിൽ 11.4%, 18 വയസിൽ താഴെ പ്രായമുള്ള ആൺകുട്ടികളും 10.7% പെൺകുട്ടികളുമാണ്. 18 വയസ് മുതൽ 59 വയസ് വരെ പ്രായമുള്ള പുരുഷന്മാർ 28.2%, സ്ത്രീകൾ 26.7% കൂടാതെ 60 വയസിനുമുകളിൽ പ്രായമുള്ള വയോജനങ്ങളിൽ 9% പുരുഷന്മാർ 13.3% സ്ത്രീകൾ എന്നിങ്ങനെയാണ് പദ്ധതിബാധിത

കുടുംബാംഗങ്ങളുടെ പ്രായവിഭാഗം അനുസരിച്ചുള്ള കണക്ക് എന്ന് ചിത്രം 6.1.1. സൂചിപ്പിക്കുന്നു

6.2. വരുമാനവും ദാരിദ്ര്യതലവും

പദ്ധതിബാധിതമാകുന്ന വസ്തുവകകളിൽ 58 എണ്ണം സ്ഥാപനങ്ങളുടെ ഉടമസ്ഥതയിലുള്ളതാണ്. അവശേഷിക്കുന്ന 1826 ഉടമകളുമായി നടത്തിയ സാമൂഹ്യ സാമ്പത്തിക സർവ്വേയിൽ കുടുംബങ്ങളുടെ സാമ്പത്തിക സ്ഥിതിയെക്കുറിച്ചുള്ള ചോദ്യങ്ങൾ ഉൾപ്പെടുത്തിയിരുന്നു. കുടുംബങ്ങളുടെ പ്രധാന വരുമാനമാർഗ്ഗത്തെക്കുറിച്ചുള്ള ചോദ്യത്തിന് 1781 ഉടമകളാണ് പ്രതികരിച്ചത്. സർവ്വേയിൽ ലഭ്യമായ വിവരമനുസരിച്ച് പദ്ധതി ബാധിത കുടുംബങ്ങളുടെ പ്രധാന ഉപജീവനമാർഗ്ഗം പട്ടിക 6.2.1.ൽ നൽകിയിരിക്കുന്നു

പട്ടിക 6.2.1.: പദ്ധതിബാധിത കുടുംബങ്ങളുടെ പ്രധാന ഉപജീവനമാർഗ്ഗം

ക്രമ നമ്പർ	ഉപജീവനമാർഗ്ഗം	കുടുംബങ്ങളുടെ എണ്ണം
1	മത്സ്യതൊഴിലാളി	687
2	കൃഷി	12
3	ബിസിനസ്	416
4	സർക്കാർ ജോലി	85
5	സ്വകാര്യ ജോലി	130
6	വിദഗ്ദ്ധ തൊഴിൽ	42
7	അവിദഗ്ദ്ധ തൊഴിൽ	175
8	പ്രവാസി	42
9	വാടക വരുമാനം	19
10	സാമൂഹ്യ സുരക്ഷ പെൻഷൻ	44
11	സർവീസ് പെൻഷൻ	66
12	കൃഷി	12
13	ഡോക്ടർ, എഞ്ചിനീയർ, വക്കീൽ, അദ്ധ്യാപകൻ തുടങ്ങിയവ	37
14	വരുമാനം ഇല്ല	26
15	ബാങ്ക് ജോലി	8
16	വിവരം വെളിപ്പെടുത്തിയില്ല	45
	ആകെ	1826

പദ്ധതിബാധിതകുടുംബങ്ങളിൽ കുടുതലും (38%) മത്സ്യബന്ധനം കൊണ്ട് ഉപജീവനം കഴിക്കുന്നവരാണെന്ന് ടി കുടുംബങ്ങളിൽ നടത്തിയ സാമൂഹ്യ സാമ്പത്തിക സർവ്വേയിൽ മനസിലാക്കുന്നു.

ചിത്രം 6.2.1. പദ്ധതിബാധിത കുടുംബങ്ങളിലെ വരുമാനദാതാക്കളും ആശ്രിതരും

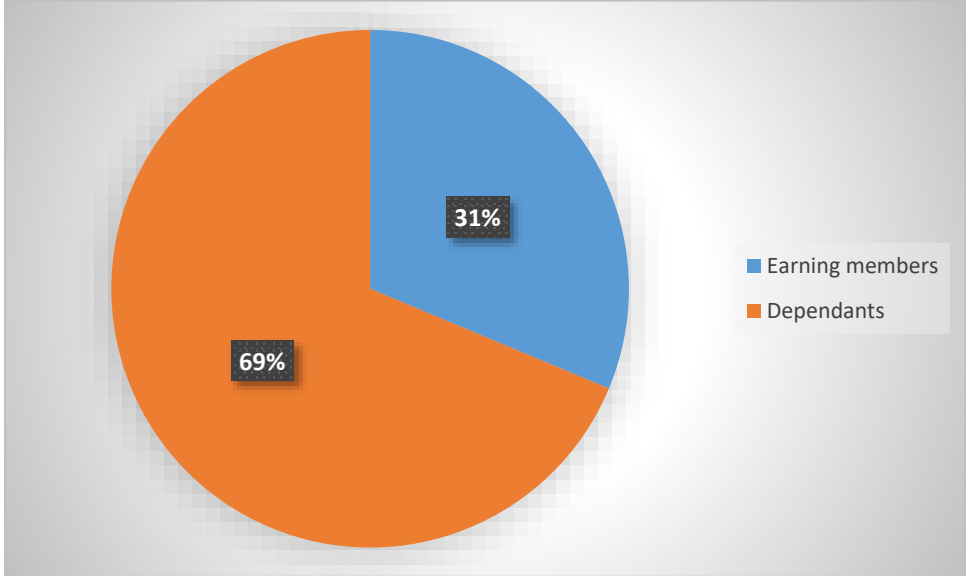

പദ്ധതിബാധിത ജനസംഖ്യയിലെ 31% മാത്രമാണ് വരുമാനദാതാക്കളായിട്ടുള്ളത് അവശേഷിക്കുന്ന 69% കുടുംബാംഗങ്ങളും ആശ്രിതരാണ്

പൊതുവിതരണ സമ്പ്രദായമനുസരിച്ച് കുടുംബങ്ങൾക്ക് ലഭ്യമായ റേഷൻ കാർഡിനെ കുറിച്ചുള്ള വിവരങ്ങൾ 1591 കുടുംബങ്ങളിൽ നിന്നാണ് ലഭിച്ചത്. വിവരങ്ങൾ നൽകിയ കുടുംബങ്ങളിൽ 34 കുടുംബങ്ങൾക്ക് മഞ്ഞ നിറത്തിലും, 585 കുടുംബങ്ങൾക്ക് പിങ്ക് നിറത്തിലും, 496 കുടുംബങ്ങൾക്ക് നീലനിറത്തിലും, 464 കുടുംബങ്ങൾക്ക് വെള്ള നിറത്തിലുമുള്ള റേഷൻ കാർഡാണ് ലഭ്യമായിട്ടുള്ളത് എന്ന് മനസിലാക്കുന്നു. റേഷൻ കാർഡ് ലഭിച്ചിട്ടില്ലാത്ത 12 കുടുംബങ്ങൾ പദ്ധതിബാധിതരിലുണ്ട് എന്ന് മനസിലാക്കുന്നു.

6.3. ദുർബല ജനവിഭാഗം

പദ്ധതി ബാധിതരാകുന്ന ആകെ ഭൂവുടമകളിൽ 29% ഉടമകളും 60 വയസിനുമുകളിൽ പ്രായമുള്ള വയോധികരാണ്. ഇവരിൽ 30% പേർക്കും പ്രായാധിക്യം നിമിത്തം ഉൾപ്പടെ ആരോഗ്യ പ്രശനങ്ങളുണ്ടെന്ന് മനസിലാക്കുന്നു. കൂടാതെ കുടി ഒഴിപ്പിക്കപ്പെടുവാൻ സാധ്യതയുള്ള ഒരു കുടുംബത്തിൽ 2 കിടപ്പ് രോഗികളുണ്ട്

6.4. ഭൂമിയുടെ ഉപയോഗവും ഉപജീവനമാർഗവും

പദ്ധതി ബാധിത ഭൂമിയുടെ നിലവിലെ ഉപയോഗം വിലയിരുത്തുമ്പോൾ, 66.7% കുടുംബങ്ങൾ താമസത്തിനായി ഉപയോഗിക്കുന്നു. 11.6% വിവിധ കച്ചവട പ്രവർത്തനങ്ങൾക്കും, 1.9% വ്യവസായിക ആവശ്യത്തിനും, 3.7% തെങ്ങുകൾ ഉൾപ്പെടെയുള്ള ഗാർഹിക കൃഷി ചെയ്യുന്നതിനും ഉപയോഗിക്കുന്നു. 10.3% ഭൂമി തരിശ് ഭൂമിയാണ്. പദ്ധതിബാധിത ഭൂമിയിൽ 0.9% മതപരമായ സ്ഥാപനങ്ങളോട് ചേർന്ന് കിടക്കുന്നു, 0.5% ഭൂമിയിൽ വിദ്യാഭ്യാസ സ്ഥാപനങ്ങൾ പ്രവർത്തിക്കുന്നു, 4% ഭൂമി കുടുംബങ്ങൾ താമസത്തിനും ഉപജീവനത്തിനുമായി ഉപയോഗിക്കുന്നു. അവശേഷിക്കുന്ന 0.2% ഭൂമിയിൽ ലൈബ്രറി, റിസോർട്ട് എന്നിവ പ്രവർത്തിക്കുന്നു.

6.5. പ്രദേശത്തെ സാമ്പത്തിക പ്രവർത്തനങ്ങൾ

പദ്ധതിപ്രദേശത്തെ സാമ്പത്തിക പ്രവർത്തനങ്ങൾ പദ്ധതിബാധിതമാകുന്നില്ല

6.6. പ്രാദേശിക ഉപജീവന ഘടകങ്ങൾ

പദ്ധതിപ്രദേശങ്ങൾ കടലോര മേഖലകളായതിനാൽ പ്രദേശവാസികളിൽ ഭൂരിഭാഗവും മത്സ്യതൊഴിലാളികളോ മത്സ്യമേഖലയുമായി ബന്ധപ്പെട്ട് പ്രവർത്തിക്കുന്നവരോ ആണ്. കൂടാതെ റോഡിന് ഇരുവശങ്ങളിലുമുള്ള കടകൾ ഉൾപ്പെടെയുള്ള കെട്ടിടങ്ങളും ഏറ്റെടുക്കലിൽ ഉൾപ്പെട്ടു വരുന്നു. പ്രദേശത്ത് നിന്ന് കുടിയൊഴിയേണ്ടി വരുന്ന കുടുംബങ്ങൾക്കും പദ്ധതിബാധിതമാകുന്ന കെട്ടിടങ്ങളിൽ വിവിധ ഉപജീവന പ്രവർത്തനങ്ങൾ നടത്തുന്നവർക്കും ഉപജീവന മാർഗങ്ങൾ നഷ്ടമാകുവാൻ സാധ്യതയുണ്ട്. പദ്ധതി പ്രദേശത്തെ ഏകദേശം 600 കുടുംബങ്ങൾക്ക് ഉപജീവനമാർഗം നഷ്ടമാകുമെന്ന് പഠന സംഘം നടത്തിയ വിവരശേഖരണത്തിൽ നിന്ന് മനസിലാക്കുന്നു. ഇവരിൽ 497 പേർ ഭൂവുടമകളും, 69 വ്യക്തികൾ മൂന്ന് വർഷത്തിലധികമായി പദ്ധതിബാധിതമാകുന്ന കെട്ടിടങ്ങളിലെ വാടകക്കാരും, 34 വ്യക്തികൾ പ്രസ്തുത കെട്ടിടങ്ങളിൽ 3 വർഷത്തിലധികമായ തൊഴിലാളികളുമാണ്. പദ്ധതി ബാധിതമാ യേക്കാവുന്ന കെട്ടിടങ്ങളിൽ 3 വർഷത്തിലധികമായി പ്രവർത്തിക്കുന്ന, ഉപജീവനമാർഗം നഷ്ടമാകുന്ന വാടകക്കാരുടെയും തൊഴിലാളികളുടെയും വിവരങ്ങൾ അനുബന്ധം 2 ആയി നൽകിയിരിക്കുന്നു.

6.7. കുടുംബബന്ധങ്ങളും സാമൂഹിക സാംസ്കാരിക സംഘടനകളും

പദ്ധതിബാധിതരാകുന്ന കുടുംബങ്ങളിൽ ഭൂരിഭാഗവും അണുകുടുംബങ്ങളാണ്. എന്നിരുന്നാലും ഏറ്റെടുക്കപ്പെടുന്ന വസ്തുവകകളിൽ കുടുംബാംഗങ്ങളുടെയും ബന്ധുക്കളുടെയും

കുട്ടുമസ്ഥതയിലുള്ള വസ്തുക്കളുമുണ്ടെന്ന് മനസിലാക്കുന്നു. ഏറ്റെടുക്കലിനായി മാർക്ക് ചെയ്തിരിക്കുന്ന വസ്തുക്കളിൽ 4% കുട്ടുമസ്ഥതയിൽ ഉള്ളവയാണ്

6.8. ഭരണ സംഘടനകൾ

പദ്ധതിപ്രദേശങ്ങൾ ഉൾപ്പെടുന്ന ഗ്രാമപഞ്ചായത്തുകളുടെ വസ്തുവകകൾ ഏറ്റെടുക്കലിൽ ഉൾപ്പെട്ടിട്ടുണ്ട്

6.9. രാഷ്ട്രീയ സംഘടനകൾ

രാഷ്ട്രീയ സംഘടനകളുടെ ഉടമസ്ഥതയിലുള്ള വസ്തുവകകൾ ഏറ്റെടുക്കലിൽ ഉൾപ്പെട്ടിട്ടുണ്ട്

6.10. സാമൂഹ്യാധിഷ്ഠിതമായ പൗരസംഘടനകൾ

പൗരസംഘടനകളുടെ ഉടമസ്ഥതയിലുള്ള വസ്തുവകകൾ ഏറ്റെടുക്കലിൽ ഉൾപ്പെട്ടിട്ടുള്ളതായി വിവരമില്ല

6.11. പ്രാദേശികവും ചരിത്രപരവുമായ പരിണാമ പ്രക്രിയ

കേരളത്തിലെ ഒരു തീരദേശ ജില്ലയാണ് ആലപ്പുഴ. 1957 ആഗസ്റ്റ് 17 നാണ് ആലപ്പുഴ ജില്ല രൂപീകൃതമായത്. ജില്ലയുടെ 80% തീരപ്രദേശങ്ങളാണ് അവശേഷിക്കുന്ന 20% ഉൾനാടുകളുമാണ്. കേരളത്തിൽ വനഭൂമിയും ഉയർന്ന ഭൂപ്രദേശങ്ങളും ഇല്ലാത്ത ജില്ലയാണ് ആലപ്പുഴ. ജില്ലയുടെ 13% ജലാശയങ്ങളാണ്. വിശാലമായ അറബികടലിന്റെയും അതിലേക്കൊഴുകുന്ന നദീശൃംഖലയുടെയും ഇടയ്ക്ക് സ്ഥിതി ചെയ്യുന്ന നാഴികക്കല്ലാണ് ആലപ്പുഴ. വ്യാപാരികളെയും വിനോദസഞ്ചാരികളെയും ആകർഷിക്കുന്ന ആലപ്പുഴ “കിഴക്കിന്റെ വെനീസ്” എന്നാണ് ലോകഭൂപടങ്ങളിൽ അറിയപ്പെടുന്നത്. നിർദ്ദിഷ്ട തീരദേശഹൈവേയോട് ചേർന്ന് വരുന്ന അന്ധകാരനഴി ബീച്ച്, മാരാരിക്കുളം ബീച്ച്, ഓമനപ്പുഴ ബീച്ച്, കാട്ടൂർ ബീച്ച് എന്നിങ്ങനെ വിദേശികളും സ്വദേശികളുമായ വിനോദ സഞ്ചാരികളെ ആകർഷിക്കുന്ന കടൽതീരങ്ങളുടെ സാമീപ്യമുള്ള പദ്ധതി പ്രദേശങ്ങൾ വിനോദസഞ്ചാര വികസന സാധ്യതയുള്ള പ്രദേശങ്ങളാണ്. ആയതിനാൽ വിനോദ സഞ്ചാര സൗകര്യങ്ങൾ ഉൾപ്പെടുത്തി തീരദേശ ഹൈവേ വഴി ആലപ്പുഴയെ സംസ്ഥാനത്തിന്റെ മറ്റ് ജില്ലകളുമായി ബന്ധിപ്പിക്കുന്നതിലൂടെ ജില്ലയുടെ സർവതോമുഖമായ വികസനം സാധ്യമാകും എന്ന് പ്രതീക്ഷിക്കാം.

6.12. ജീവിത സാഹചര്യങ്ങളുടെ ഗുണനിലവാരം

പദ്ധതിപ്രദേശങ്ങളെല്ലാം ജനവാസ മേഖലകളാണ്. കൂടാതെ പദ്ധതി പ്രദേശങ്ങൾ ആലപ്പുഴ പട്ടണവുമായി റോഡുകൾ മുഖാന്തിരം ബന്ധിപ്പിക്കപ്പെട്ടിട്ടുണ്ട് എന്നതിനാൽ അവശ്യസൗകര്യങ്ങളുടെ പ്രാപ്യതയുണ്ട്.

അദ്ധ്യായം 7

സാമൂഹ്യ പ്രത്യാഘാത ലഘൂകരണ നിർവ്വഹണ ആസൂത്രണം (Social Impact Management Plan)

7.1. സാമൂഹ്യ പ്രത്യാഘാതം ദുരീകരിക്കുന്നതിനുള്ള സമീപനം.

നിലവിലെ രൂപരേഖ പ്രകാരം ഭൂമി ഏറ്റെടുക്കുമ്പോൾ 148 കുടുംബങ്ങളുടെ വീടുകളും, 398 മറ്റ് കെട്ടിടങ്ങളും വിവിധ വിധത്തിൽ പദ്ധതിബാധിതമാകുന്നുണ്ട്. വീടുകൾ പൂർണ്ണമായി പൊളിച്ചു മാറ്റേണ്ടി വരുന്ന കുടുംബങ്ങൾക്കും, ഭാഗികമായി പദ്ധതി ബാധിതമാകുന്നതും പുനർനിർമ്മാണത്തിന് സ്പെഷ്യൽ മതിയാകാതെ വരുന്നതുമായ വീടുകളിൽ താമസിക്കുന്ന കുടുംബങ്ങൾക്കും പുനരധിവാസം നൽകേണ്ടതുണ്ട്. പ്രസ്തുത കുടുംബങ്ങളെല്ലാം മത്സ്യബന്ധന മേഖലയെ ആശ്രയിച്ച് ഉപജീവനം നടത്തുന്നവരാകയാൽ ടി വസ്തുത കൂടി പുനരധിവാസ-പുനസ്ഥാപനത്തിൽ പരിഗണിക്കപ്പെടണം. കൂടാതെ പദ്ധതി ബാധിതമാകുന്ന കെട്ടിടങ്ങളെ ആശ്രയിച്ച് ഉപജീവനം നടത്തുന്നവർക്ക് അവരുടെ ഭാവി ജീവിതം ഭദ്രമാകുന്നതിന് ഉതകുന്ന വിധത്തിൽ പുനരധിവാസ പുനസ്ഥാപന പാക്കേജ് നൽകേണ്ടതുണ്ട്.

ഭൂമിയേറ്റെടുക്കലിൽ ന്യായമായ നഷ്ടപരിഹാരത്തിനും സുതാര്യതയ്ക്കും പുനരധിവാസത്തിനും പുനസ്ഥാപനത്തിനുമുള്ള അവകാശനിയമം 2013 അനുശാസിക്കുന്ന നഷ്ടപരിഹാരവും പുനരധിവാസ-പുനസ്ഥാപന പാക്കേജും നൽകുന്നതിലൂടെ പദ്ധതി ബാധിതർക്കുണ്ടാകുന്ന നഷ്ടങ്ങൾ ലഘൂകരിക്കാനാകും. എന്നിരുന്നാലും കുടുംബങ്ങൾക്ക് അടിസ്ഥാന സൗകര്യമായ വീട്, ഉപജീവന മാർഗം എന്നിവ നഷ്ടമാകുന്നത് മൂലം ഉണ്ടാകുവാനിടയുള്ള ബുദ്ധിമുട്ടുകൾ കഴിയുന്നത്ര ലഘൂകരിക്കുന്നതിന് പുനരധിവാസ-പുനസ്ഥാപന പാക്കേജും നഷ്ടപരിഹാരവും സമയാധിഷ്ടിതമായും ന്യായമായും നൽകുന്നു എന്ന് ഉറപ്പ് വരുത്തേണ്ടതുണ്ട്. കൂടാതെ നിർമ്മാണ മാലിന്യങ്ങൾ യഥാസമയം ശാസ്ത്രീയമായി നിർമ്മാർജ്ജനം ചെയ്യുകൊണ്ട് പ്രദേശത്തിന്റെ സുസ്ഥിരമായ പരിസ്ഥിതി ഉറപ്പ് വരുത്തേണ്ടതാണ്. പദ്ധതി പ്രദേശങ്ങളുടെ പ്രകൃതി സൗന്ദര്യവും സുഗമമായ പരിസ്ഥിതിയും നിലനിറുത്തിക്കൊണ്ട് പദ്ധതി നിർവ്വഹണം നടത്തപ്പെടണം എന്നതും ശ്രദ്ധിക്കേണ്ട വസ്തുതയാണ്.

ടി അദ്ധ്യായത്തിന്റെ തുടർന്ന് വരുന്ന ഭാഗത്ത് അതായത് 7.2.ൽ നൽകിയിരിക്കുന്ന ശുപാർശകൾ കൂടി നഷ്ടപരിഹാര നടപടികളിൽ പരിഗണിച്ചുകൊണ്ടും, നിയമാനുസൃതമായ നഷ്ടപരിഹാര നടപടികൾ, പദ്ധതിബാധിതരെ കൃത്യമായി ബോധ്യപ്പെടുത്തിക്കൊണ്ടും നടപ്പിലാക്കുന്നത് പ്രത്യാഘാത ലഘൂകരണത്തിന് ഉചിതമായിരിക്കും.

7.2. ആഘാതം ഒഴിവാക്കുവാനോ നഷ്ടം നികത്തുവാനോ ഉള്ള മാർഗങ്ങൾ

പദ്ധതിക്ക് വേണ്ടി ഭൂമി ഏറ്റെടുക്കുമ്പോൾ ഭൂവുടമകൾക്ക് ഉണ്ടാകുവാനിടയുള്ള നഷ്ടങ്ങൾ ലഘൂകരിക്കുന്നതിന് ഭൂമി ഏറ്റെടുക്കലിൽ ന്യായമായ നഷ്ടപരിഹാരത്തിനും സുതാര്യതയ്ക്കും പുനരധിവാസത്തിനും പുനഃസ്ഥാപനത്തിനുമുള്ള അവകാശ നിയമം 2013, കേരള ഭൂമി ഏറ്റെടുക്കലിൽ ന്യായമായ നഷ്ടപരിഹാരത്തിനും സുതാര്യതയ്ക്കും പുനരധിവാസത്തിനും പുനഃസ്ഥാപനത്തിനുമുള്ള അവകാശ ചട്ടം 2015 കൂടാതെ ടി നിയമത്തിന്റെയും ചട്ടത്തിന്റെയും വെളിച്ചത്തിൽ കേരള സംസ്ഥാന റവന്യൂ (ബി) വകുപ്പ് പുറപ്പെടുവിച്ചിട്ടുള്ള പോളിസിക്ൾ (23.09.2015 തീയതിയിലെ G.O(MS)No. 485/2015/RD, 29/12/2017 തീയതിയിലെ G.O(MS) No.448/2017/RD, 10/3/2023 തീയതിയിലെ G.O(MS) No.50/2023/RD) പ്രകാരവും ഭൂവുടമകൾക്കും മറ്റ് പദ്ധതി ബാധിതർക്കും നഷ്ടപരിഹാരവും പുനരധിവാസ-പുനഃസ്ഥാപന പാക്കേജും നൽകുക. കൂടാതെ പ്രത്യാഘാത ലഘൂകരണത്തിനായി താഴെ പറയുന്ന നടപടികൾ കൂടി ശുപാർശ ചെയ്യുന്നു

- പദ്ധതിക്ക് വേണ്ടി കൂടി ഒഴിയേണ്ടി വരുന്ന കുടുംബങ്ങൾക്ക് സുരക്ഷിതവും സുഗമമായ താമസം ഉറപ്പ് വരുത്തിക്കൊണ്ട്, നിലവിലെ സൗകര്യങ്ങളിൽ കുറവ് വരാത്തവിധം, നിയമാനുസൃതമായ പുനരധിവാസ-പുനഃസ്ഥാപന നടപടികൾ സമയായിഷ്ടിതമായി നടപ്പിലാക്കുക. പ്രത്യേകമായി പദ്ധതി പ്രദേശത്തെ തങ്ങളുടെ താമസത്തിനും ഉപജീവനത്തിനുമായി ആശ്രയിച്ചിരുന്ന കുടുംബങ്ങൾക്ക് അവരുടെ ഉപജീവനമാർഗം നഷ്ടമാകാത്ത വിധത്തിൽ പുനരധിവാസ നടപടികൾ സ്വീകരിക്കേണ്ടതാണ്
- പദ്ധതി മൂലം കിടപ്പാടവും ഉപജീവനമാർഗവും ഒരുമിച്ച് നഷ്ടമാകുന്ന കുടുംബങ്ങൾക്ക് പ്രത്യേക പരിഗണന നൽകി സമയായിഷ്ടിതമായി പുനരധിവാസ-പുനഃസ്ഥാപന നടപടികൾ സ്വീകരിക്കേണ്ടതാണ്

- പദ്ധതി പ്രദേശത്തെ നിർമ്മിതികൾ പദ്ധതി ബാധിതമാകുന്ന ഉടമകൾക്ക് സമയാ ധിഷ്ടിതമായി നഷ്ടപരിഹാരവും പുനസ്ഥാപന നടപടികളും നൽകി അവരുടെ ഉപജീവനം നിലനിറുത്തേണ്ടതാണ്. കൂടാതെ പ്രസ്തുത നിർമ്മിതികളിൽ 3 വർഷമോ അതിലധികമോ ആയി പ്രവർത്തിച്ചു കൊണ്ടിരിക്കുന്ന വാടകക്കാരെയും തൊഴിലാളികളെയും മതിയായ രേഖകളുടെ അടിസ്ഥാനത്തിൽ നഷ്ടപരിഹാരത്തിന് പരിഗണിക്കേണ്ടതാണ്.
- ഭാഗികമായി പദ്ധതിബാധിതമാകുന്ന വീടുകൾക്കും കെട്ടിടങ്ങൾക്കും ഏറ്റെടുക്കലിന്റെ ഭാഗമായി അറ്റകുറ്റപ്പണി ആവശ്യമായി വരുന്ന ഘട്ടത്തിൽ പ്രസ്തുത നിർമ്മിതികളിൽ താമസിക്കുന്നതോ, കച്ചവടം ഉൾപ്പെടെയുള്ള ഉപജീവന പ്രവർത്തനങ്ങൾ നടത്തുന്നതുമായ ഉടമകൾക്ക് ടി കാലഘട്ടത്തിലേക്കാവശ്യമായ താമസത്തിനും ഉപജീവനത്തിനും ബദൽ മാർഗങ്ങൾ നൽകി പ്രത്യാഘാതം ലഘൂകരിക്കേണ്ടതാണ്.
- ഭാഗികമായി പദ്ധതിബാധിതമാകുന്ന വീടുകളും കെട്ടിടങ്ങളും പദ്ധതിക്കായി പൊളിക്കേണ്ടിവരുമ്പോൾ ടി കെട്ടിടങ്ങളുടെ അവശേഷിക്കുന്ന ഭാഗങ്ങൾക്ക് ബലക്ഷയം ഉണ്ടാകുന്നുണ്ടോ എന്ന് കൃത്യമായി വിലയിരുത്തി നഷ്ടപരിഹാരം തീരുമാനിക്കേണ്ടതാണ്.
- കുടുംബങ്ങളുടെ താമസത്തിനും ഉപജീവനമാർഗങ്ങളിലും ഉണ്ടാകാനിടയുള്ള പ്രത്യാഘാതങ്ങൾ കഴിയുന്നത്ര കുറയ്ക്കുന്നതിന് പദ്ധതിരൂപരേഖയിൽ മാറ്റങ്ങൾ നിർദ്ദേശിച്ചിരിക്കുന്ന ഉടമകളുടെ ജീവിതപശ്ചാത്തലം പരിഗണിച്ചുകൊണ്ട്, ആവശ്യമെങ്കിൽ ഭൂമി ഏറ്റെടുക്കലിൽ സാങ്കേതികമായി സാധ്യമായ മാറ്റങ്ങൾ അനുഭാവപൂർവ്വം പരിഗണിക്കുന്നത് അഭികാമ്യമായിരിക്കും.
- പദ്ധതിനിർമ്മാണ ഘട്ടത്തിൽ പദ്ധതി പ്രദേശത്തെ കെട്ടിടങ്ങളിൽ കുടുംബങ്ങൾക്ക് താമസത്തിനോ ഉപജീവന പ്രവർത്തനത്തിനോ തടസം നേരിട്ടാൽ, നിജസ്ഥിതി പരിശോധിച്ച്, ആവശ്യമെങ്കിൽ, പ്രസ്തുത കാലഘട്ടത്തിൽ ബദൽ നടപടികൾ സ്വീകരിക്കേണ്ടതാണ്.
- ക്ലാസ് മുറികൾ ഉൾപ്പെടെയുള്ള സൗകര്യങ്ങൾ ഏറ്റെടുക്കപ്പെടുന്ന സാഹചര്യത്തിൽ അധ്യയനത്തിൽ തടസം നേരിടാതിരിക്കുന്നതിനും, നിർമ്മാണഘട്ടത്തിൽ കുട്ടികളുടെ സുരക്ഷ ഉറപ്പ് വരുത്തുന്നതിനും ശ്രദ്ധിക്കേണ്ടതാണ്

- ഏറ്റെടുക്കലിനു ശേഷം അവശേഷിക്കുന്ന സ്ഥലം, നിർമ്മാണ ചട്ടങ്ങൾക്കനുസൃതമായി പദ്ധതിബാധിതമാകുന്ന നിർമ്മിതികളുടെ പുനസ്ഥാപനത്തിനോ, പുതുതായി നിർമ്മാണം നടത്തുന്നതിനോ മതിയാകാതെ വരുന്ന സാഹചര്യത്തിൽ, പ്രസ്തുത വസ്തുക്കളുടെ നിജസ്ഥിതി പരിശോധിച്ച് കെട്ടിട നിർമ്മാണ ചട്ടങ്ങളിൽ സാധ്യമായ ഇളവുകൾ നൽകുന്നതിന് ബന്ധപ്പെട്ട തദ്ദേശ സ്വയംഭരണ സ്ഥാപനത്തിന്റെ പരിഗണനയ്ക്കായി നിർദ്ദേശിക്കേണ്ടതാണ്.
- പാർക്കിങ്ങ് ഏരിയ നഷ്ടമാകുന്ന വ്യാപാര സ്ഥാപനങ്ങൾക്ക്, ടി കെട്ടിടങ്ങളിൽ നടക്കുന്ന വ്യാപാരങ്ങളുടെ സ്വഭാവമനുസരിച്ച്, നിജസ്ഥിതി പരിശോധിച്ച് സാങ്കേതികമായി സാധ്യമായ പ്രത്യാഘാത ലഘൂകരണ നടപടികൾ സ്വീകരിക്കേണ്ടതാണ്
- പദ്ധതി നിർമ്മാണ ഘട്ടത്തിൽ സമീപത്തുള്ള വീടുകളിലേക്കും, കടകളിലേക്കും വസ്തുവകകളിലേക്കും പ്രവേശനം തടസപ്പെടുത്താത്ത വിധത്തിൽ മതിയായ വഴി ലഭ്യമാക്കണം.
- പദ്ധതി നിർമ്മാണ ഘട്ടത്തിൽ ഉണ്ടാകുവാനിടയുള്ള മാലിന്യങ്ങൾ പദ്ധതി പ്രദേശത്ത് ഉപേക്ഷിക്കാതിരിക്കുന്നതിനും, യഥാസമയം ശാസ്ത്രീയമായ നിർമ്മാർജ്ജനം ചെയ്യുന്നതിനുമുള്ള നടപടികൾ മുൻകൂട്ടി ആസൂത്രണം ചെയ്ത് നടപ്പിലാക്കണം.
- പദ്ധതിക്ക് വേണ്ടി വെട്ടിമാറ്റപ്പെടുന്ന വൃക്ഷങ്ങൾക്ക് പകരമായി വൃക്ഷതൈകൾ നട്ടുപിടിപ്പിക്കുന്നതിനുമുള്ള നടപടികൾ സ്വീകരിക്കുക
- പദ്ധതിനിർമ്മാണ ഘട്ടത്തിൽ പൊടിശല്ല്യവും യന്ത്രസാമഗ്രികളുടെ ശബ്ദവും കഴിയുന്നത്ര കുറയ്ക്കുന്നതിനുമുള്ള ശാസ്ത്രീയമായ നടപടികൾ നിർമ്മാണ ഘട്ടത്തിനു മുൻപേതന്നെ ആസൂത്രണം ചെയ്യണം.
- പദ്ധതി പ്രദേശങ്ങളുടെ പരിസ്ഥിതിക്കും പ്രകൃതി സൗന്ദര്യത്തിനും ഭംഗം വരാത്ത വിധത്തിൽ പദ്ധതി നിർവ്വഹണം നടപ്പിലാക്കുവാൻ ശ്രദ്ധിക്കണം.

7.3. നിയമത്തിൽ പ്രതിപാദിച്ചിരിക്കുന്നത് പ്രകാരം പുനരധിവാസത്തിനും പുനഃസ്ഥാപനത്തിനും നഷ്ടപരിഹാരത്തിനുമുള്ള നടപടിക്രമങ്ങൾ

കേരള സംസ്ഥാനത്ത് ഭൂമി ഏറ്റെടുക്കുന്നതിന്, ഭൂമി ഏറ്റെടുക്കലിൽ ന്യായമായ നഷ്ടപരിഹാരത്തിനും സുതാര്യതയ്ക്കും പുനരധിവാസത്തിനും പുനഃസ്ഥാപനത്തിനുമുള്ള

അവകാശ നിയമം 2013 ന്റെ വെളിച്ചത്തിൽ 23.09.2015 തീയതിയിൽ G.O(MS)No. 485/2015/RD പ്രകാരവും, 29/12/2017 തീയതിയിൽ G.O(MS)No.448/2017/RD പ്രകാരവും, 10/3/2023 തീയതിയിലെ G.O(MS) No.50/2023/RD പ്രകാരവും കേരള സർക്കാർ റവന്യൂ (ബി) ഡിപ്പാർട്ട്മെന്റ് പുറപ്പെടുവിച്ച പോളിസിക്ൾ പ്രകാരമുള്ള നഷ്ടപരിഹാരവും, പുനരധിവാസ-പാക്കേജും കേരള ഭൂമി ഏറ്റെടുക്കലിൽ ന്യായമായ നഷ്ടപരിഹാരത്തിനും സുതാര്യതയ്ക്കും പുനരധിവാസത്തിനും പുന:സ്ഥാപനത്തിനുമുള്ള അവകാശ ചട്ടങ്ങൾ 2015 അനുശാസിക്കുന്ന നടപടിക്രമങ്ങൾ പ്രകാരം ഭൂവുടമകൾക്കും മറ്റ് പദ്ധതി ബാധിതർക്കും നൽകേണ്ടതാണ്.

7.4. പദ്ധതി രേഖയിൽ ഉൾപ്പെടുത്തുമെന്ന് അർത്ഥനാധികാരി പ്രസ്താവിച്ചിട്ടുള്ള നടപടികൾ

പ്രത്യേകമായി ഉൾപ്പെടുത്തുന്ന നടപടികളെക്കുറിച്ച് വിവരം ലഭിച്ചിട്ടില്ല.

7.5. സാമൂഹ്യ പ്രത്യാഘാത വിലയിരുത്തൽ പഠനത്തിൽ കണ്ടെത്തിയ വിവിധങ്ങളായ പ്രത്യാഘാതങ്ങളുടെ തീവ്രത കുറയ്ക്കുവാൻ വേണ്ടി പദ്ധതി രൂപകൽപ്പനയിൽ വരുത്തേണ്ട മാറ്റങ്ങൾ

നിലവിലെ രൂപരേഖ പ്രകാരം റോഡിന്റെ ഒരു ഭാഗത്ത് നിന്ന് കൂടുതലായി ഏറ്റെടുക്കുന്നത് ഒഴിവാക്കി ഇരുവശങ്ങളിലും നിന്ന് തുല്യമായി ഏറ്റെടുക്കണമെന്ന് ഏതാനും ഭൂവുടമകൾ അഭ്യർത്ഥിച്ചിട്ടുണ്ട്.

7.6. ഓരോ നടപടികളും അതിനുവേണ്ട സമയക്രമവും ഉൾക്കൊള്ളിച്ചുകൊണ്ട് ആഘാതം ദുരീകരിക്കുന്നതിനുള്ള വിശദമായ പദ്ധതി

നിർദ്ദിഷ്ട ഭൂമി ഏറ്റെടുക്കൽ പദ്ധതിയുടെ സാമൂഹ്യ പ്രത്യാഘാതം കുറയ്ക്കുന്നതിന് കേരള ഭൂമി ഏറ്റെടുക്കലിൽ ന്യായമായ നഷ്ടപരിഹാരത്തിനും സുതാര്യതയ്ക്കും പുന:രധിവാസത്തിനും പുന:സ്ഥാപനത്തിനുമുള്ള അവകാശ ചട്ടങ്ങൾ 2015 അനുശാസിക്കുന്ന സമയക്രമം കൃത്യമായി പാലിച്ചുകൊണ്ട്, ഭൂമി ഏറ്റെടുക്കലിൽ ന്യായമായ നഷ്ടപരിഹാരത്തിനും സുതാര്യതയ്ക്കും പുനരധിവാസത്തിനും പുന:സ്ഥാപനത്തിനുമുള്ള അവകാശ നിയമം 2013 ന്റെ വെളിച്ചത്തിൽ കേരള സംസ്ഥാനത്ത് ഭൂമി ഏറ്റെടുക്കൽ നടപടികൾക്കായി കേരള സർക്കാർ റവന്യൂ (ബി) ഡിപ്പാർട്ട്മെന്റ് പുറപ്പെടുവിച്ച

23.09.2015 തീയതിയിൽ G.O(MS)No. 485/ 2015/RD പ്രകാരവും, 29/12/2017 തീയതിയിൽ G.O(MS)No.448/2017/RD പ്രകാരവും, 10/3/2023 തീയതിയിലെ G.O(MS) No.50/2023/RD പ്രകാരവും നഷ്ടപരിഹാരവും, പുനരധിവാസ-പാക്കേജും നൽകുന്നതിലൂടെ പദ്ധതിയുടെ പ്രത്യാഘാതങ്ങൾ ലഘൂകരിക്കാവുന്നതാണ്. സാമൂഹ്യ പ്രത്യാഘാത വിലയിരുത്തൽ പഠനത്തിലൂടെ ലഭ്യമായ വിവരങ്ങൾ വിശകലനം ചെയ്തതിന്റെ അടിസ്ഥാനത്തിൽ നിർദ്ദിഷ്ട പദ്ധതിയുടെ പ്രത്യാഘാതങ്ങൾ ലഘൂകരിക്കുന്നതിനായി തയ്യാറാക്കിയ സാമൂഹ്യ പ്രത്യാഘാത ലഘൂകരണ പദ്ധതി പട്ടിക 7.6.1 ൽ നൽകിയിരിക്കുന്നു.

പട്ടിക 7.6.1 സാമൂഹ്യ പ്രത്യാഘാതങ്ങളും ലഘൂകരണ നടപടികളും

ക്രമ നമ്പർ	പ്രതീക്ഷിക്കുന്ന പ്രത്യാഘാതം	പ്രത്യാഘാത ലഘൂകരണം	സമയക്രമം	നിരീക്ഷണ സൂചികകൾ
1	സ്ഥലം നഷ്ടമാകൽ	RFCTLARR നിയമം 2013 ഒന്നാം പട്ടിക പ്രകാരവും അനുബന്ധമായ കേരള സംസ്ഥാന സർക്കാരിന്റെ പോളിസിക്ൾ പ്രകാരവും നഷ്ടപരിഹാരം നൽകുക	കേരള ഭൂമി ഏറ്റെടുക്കലിൽ ന്യായമായ നഷ്ടപരിഹാരത്തിനും സുതാര്യതയ്ക്കും പുന:രധിവാസത്തിനും പുന:സ്ഥാപനത്തിനുമുള്ള അവകാശ ചട്ടങ്ങൾ 2015 പ്രകാരമുള്ള സമയക്രമം	ന്യായമായ ഭൂമി വിലയും നിയമാധിഷ്ടിതമായ മറ്റ് ആനുകൂല്യങ്ങളും നൽകുന്നു എന്ന് ഭൂവുടമകളെ ബോധ്യപ്പെടുത്തൽ
2	ഭവനം നഷ്ടമാകൽ	RFCTLARR നിയമം 2013 ഒന്ന്, രണ്ട് പട്ടികകൾ പ്രകാരവും അനുബന്ധമായ കേരള സംസ്ഥാന സർക്കാരിന്റെ പോളിസിക്ൾ പ്രകാരവും		കുടി ഒഴിപ്പിക്കുന്നതിന് മുൻപേ പുനസ്ഥാപന നടപടികൾ, കുടുംബങ്ങളുടെ സുരക്ഷിതമായ താമസം ഉറപ്പ്

		മുള്ള നഷ്ടപരിഹാരവും പുനരധിവാസവും പുനസ്ഥാപനവും നൽകുക		വരുത്തികൊണ്ട്, നിലവിലെ സൗകര്യങ്ങളിൽ യാതൊരുവിധ കുറവും വരാതെയുള്ള പുനരധിവാസ നടപടികൾ
3	കെട്ടിടങ്ങൾ ഉൾപ്പെടെ വസ്തുവിനോട് ചേർന്നുള്ള ആസ്തികളുടെ നഷ്ടം.	RFCTLARR നിയമം 2013 ഒന്നാം പട്ടിക പ്രകാരവും അനുബന്ധമായ കേരള സംസ്ഥാന സർക്കാരിന്റെ പോളിസിക്ൾ പ്രകാരവും നഷ്ടപരിഹാരം നൽകുക		ഭൂവുടമകളുടെ സാന്നിധ്യത്തിൽ ആസ്തികളുടെ കണക്കെടുപ്പ് നടത്തുകയും അവയുടെ മൂല്യനിർണ്ണയ നടപടികൾ കൃത്യമായി ഉടമകളെ ബോധ്യപ്പെടുത്തുകയും ചെയ്യുക
4	ഉപജീവനമാർഗ്ഗം നഷ്ടമാകൽ	RFCTLARR നിയമം 2013 രണ്ടാം പട്ടിക പ്രകാരവും അനുബന്ധമായ കേരള സംസ്ഥാന സർക്കാരിന്റെ പോളിസിക്ൾ പ്രകാരവും പുനരധിവാസ-പുനസ്ഥാപന പാക്കേജ് നൽകുക		കുടുംബങ്ങളുടെ ഉപജീവനമാർഗ്ഗത്തിന് ഭംഗം നേരിടാതിരിക്കുന്നതിന് മതിയായ പരിഗണന നൽകുക. ജില്ലാഭരണകൂടവുമായി ആലോചിച്ച് സാധ്യമായ പുനരധിവാസ നടപടികൾ സ്വീകരിക്കുന്നത് ഉചിതമായിരിക്കും.
5	സ്കൂളുകൾ പദ്ധതിബാധിതമാകൽ	RFCTLARR നിയമം 2013 രണ്ടാം പട്ടിക പ്രകാരവും അനുബന്ധമായ കേരള സംസ്ഥാന സർക്കാരിന്റെ പോളിസിക്ൾ പ്രകാരവും പുന		അധ്യയനം തടസപ്പെടാത്ത വിധത്തിൽ പുനസ്ഥാപനവും, നിർമ്മാണ ഘട്ടത്തിൽ സുരക്ഷാക്രമീകരണങ്ങളും.

		രയിവാസ-പുനസ്ഥാപന പാക്കേജ് നൽകുക		
6	ആരാധനാലയങ്ങൾ പദ്ധതിബാധിതമാകൽ	RFCTLARR നിയമം 2013 രണ്ടാം പട്ടിക പ്രകാരവും അനുബന്ധമായ കേരള സംസ്ഥാന സർക്കാരിന്റെ പോളിസി കൾ പ്രകാരവും പുനരയിവാസ-പുനസ്ഥാപന പാക്കേജ് നൽകുക		പദ്ധതി നിർമ്മാണ ഘട്ടത്തിലും നിർവ്വഹണത്തിനുശേഷവും ആരാധനാലയങ്ങളിലെ ചടങ്ങുകൾക്ക് തടസം നേരിടാതിരിക്കുന്നതിനുള്ള ക്രമീകരണങ്ങൾ
5	ഏറ്റെടുക്കലിനു ശേഷം അവശേഷിക്കുന്ന സ്ഥലം പുനരുപയോഗത്തിന് അപര്യാപ്തമാകൽ	നിജസ്ഥിതി പരിശോധിച്ച് പൂർണ്ണമായ ഏറ്റെടുക്കലിന് പരിഗണിക്കുകയോ ടി ഭാഗത്തെ ഭൂമി ഏറ്റെടുക്കൽ പരിമിതപ്പെടുത്തുന്നതിനുള്ള സാങ്കേതിക സാധ്യത പരിശോധിച്ച് സാധ്യമായ നടപടികൾ കൈക്കൊള്ളുകയോ ചെയ്യുക		ഭൂവുടമയ്ക്ക് ഉണ്ടാകാനിടയുള്ള നഷ്ടങ്ങൾക്ക് മാന്യമായ പരിഗണന
6	വൃക്ഷങ്ങൾ നഷ്ടമാകൽ	വെട്ടിമാറ്റപ്പെടുന്ന വൃക്ഷങ്ങൾക്ക് പകരം വൃക്ഷതൈകൾ നട്ടുപിടിക്കുന്നതിനുള്ള നടപടികൾ സ്വീകരിക്കുക		പദ്ധതി മൂലം പ്രദേശത്തിന്റെ പരിസ്ഥിതിക്ക് കോട്ടം വരുമ്പോഴെന്ന് ഉറപ്പ് വരുത്തൽ
7	പദ്ധതിനിർമ്മാണ ഘട്ടത്തിൽ പദ്ധതി പ്രദേശത്ത് പദ്ധതിബാധിതവസ്തുക്കളോട് ചേർന്നുള്ള സ്ഥാപനങ്ങളിലേക്ക്	നിർമ്മാണഘട്ടത്തിലും പദ്ധതിനിർവ്വഹണത്തിനുശേഷവും പദ്ധതിബാധിതവസ്തുക്കളോട് ചേർന്നുള്ള സ്ഥാപനങ്ങളിലേക്ക് മതിയായ പ്രവേശനം		കുടുംബങ്ങളുടെ ഉപജീവനമാർഗ്ഗത്തിന് ഭംഗം നേരിടാതിരിക്കുന്നതിന് മതിയായ പരിഗണന നൽകുക.

	പ്രവേശനതടസവും, പ്രവർത്തനതടസവും	നൽകുക. പദ്ധതി നിർമ്മാണഘട്ടത്തിൽ ടി സ്ഥാപനങ്ങളുടെ പ്രവർത്തനം തടസ്സപ്പെടാൻ ഇടയായാൽ പകരം സംവിധാനം നൽകുകയോ ടി കാലഘട്ടത്തിൽ നഷ്ടപരിഹാരം നൽകുകയോ ചെയ്യുക		
8	നിർമ്മാണമാലിന്യങ്ങൾ മൂലം പരിസര മലിനീകരണം.	നിർമ്മാണമാലിന്യങ്ങളുടെ ശാസ്ത്രീയവും സമയാധിഷ്ഠിതവുമായ നിർമ്മാർജ്ജനം നിർമ്മാണഘട്ടത്തിനുമുൻപേ ആസൂത്രണം ചെയ്ത് നടപ്പിലാക്കുക		പദ്ധതി മൂലം പ്രദേശത്തിന്റെ പരിസ്ഥിതിക്ക് കോട്ടം വരുമ്പോൾ എന്ന് ഉറപ്പ് വരുത്തൽ

7.7. സാമൂഹ്യ പ്രത്യാഘാത ലഘൂകരണത്തിനായ് അർത്ഥനാധികാരി നിർവ്വഹിക്കേണ്ട നടപടികളിൽ പിന്നീട് നിർവ്വഹിക്കാമെന്ന് ഉറപ്പ് നൽകിയിട്ടുള്ള നടപടികളും, നിർവ്വഹിക്കാമെന്ന് ഉറപ്പ് നൽകാത്ത നടപടികളും.

സാമൂഹ്യ പ്രത്യാഘാത ലഘൂകരണത്തിനായി 2013 ലെ ഭൂമി ഏറ്റെടുക്കലിൽ ന്യായമായ നഷ്ടപരിഹാരത്തിനും സുതാര്യതയ്ക്കും പുനരധിവാസത്തിനും പുനഃസ്ഥാപനത്തിനുമുള്ള അവകാശ നിയമവും ടി നിയമത്തിന്റെ വെളിച്ചത്തിൽ കേരള സർക്കാർ റവന്യൂ (ബി) ഡിപ്പാർട്ട്മെന്റ് പുറപ്പെടുവിച്ച 23.09.2015 തീയതിയിൽ G.O(MS)No. 485/ 2015/RD പ്രകാരവും, 29/12/2017 തീയതിയിൽ G.O(MS)No.448/2017/RD പ്രകാരവും, തീരദേശ ഹൈവെ പദ്ധതിക്ക് വേണ്ടി പ്രത്യേകമായി പുറപ്പെടുവിച്ച 10/3/2023 തീയതിയിലെ G.O(MS) No.50/2023/RD പ്രകാരവും നഷ്ടപരിഹാരവും, പുനരധിവാസ-പാക്കേജും നൽകുന്ന നടപടിയാണ് അർത്ഥനാധികാരി കൈക്കൊള്ളുന്നത്.

അദ്ധ്യായം 8 സാമൂഹ്യ പ്രത്യാഘാത ദുരീകരണ പദ്ധതി - സ്ഥാപന സംവിധാനം

8.1. ഓരോ പ്രത്യാഘാത ലഘൂകരണ നടപടികൾക്കും ഉത്തര വാദപ്പെട്ട സ്ഥാപന സംവിധാനങ്ങളും നിയുക്ത വ്യക്തികളും

ഭൂമി ഏറ്റെടുക്കലിൽ ന്യായമായ നഷ്ടപരിഹാരത്തിനും സുതാര്യതയ്ക്കും പുന:രധിവാസത്തിനും പുന:സ്ഥാപനത്തിനുമുള്ള അവകാശ നിയമം 2013 ലെ വകുപ്പ് 43 ഉം കേരള ഭൂമി ഏറ്റെടുക്കലിൽ ന്യായമായ നഷ്ടപരിഹാരത്തിനും സുതാര്യതയ്ക്കും പുന:രധിവാസത്തിനും പുന:സ്ഥാപനത്തിനുമുള്ള അവകാശ ചട്ടങ്ങൾ 2015 ലെ ചട്ടം 22 ഉം നിർവ്വചിക്കുന്നതിൻ പ്രകാരം, സർക്കാർ നിയമിക്കുന്ന അഡ്മിനിസ്ട്രേറ്റർക്ക് ആയിരിക്കും പദ്ധതിബാധിത കുടുംബങ്ങൾക്കുള്ള നഷ്ടപരിഹാരവും പുന:രധിവാസ പുന:സ്ഥാപന സ്കീമും തയ്യാറാക്കുന്നതിന്റെ ഉത്തരവാദിത്തം. സർക്കാരിന്റെയും, പുന:രധിവാസ-പുന:സ്ഥാപന കമ്മീഷണറുടെയും മേൽനോട്ടത്തിനും മാർഗനിർദ്ദേശത്തിനും നിയന്ത്രണത്തിനും വിധേയമായി പുന:രധിവാസത്തിനും പുന:സ്ഥാപനത്തിനുമുള്ള അഡ്മിനിസ്ട്രേറ്റർ തന്റെ കീഴിലുള്ള പദ്ധതിയ്ക്കു വേണ്ടി പുന:രധിവാസത്തിനും പുന:സ്ഥാപനത്തിനുമുള്ള സ്കീമിന്റെ രൂപീകരണത്തിനും നടത്തിപ്പിനും മേൽനോട്ടത്തിനും ഉത്തരവാദിയായിരിക്കുന്നതാണ്. നിർദ്ദിഷ്ടപദ്ധതിയുടെ RFCTLARR നിയമം 2013 പ്രകാരമുള്ള കളക്ടറുടെ ചുമതലകൾ നിർവഹിക്കുന്നതിന് സ്പെഷ്യൽ തഹസീൽദാർ, കിഫ്ബി എൽ.എ., യൂണിറ്റ് 2, ചേർത്തല ചുമതലപ്പെട്ടിരിക്കുന്നു.

കേരള ഭൂമി ഏറ്റെടുക്കലിൽ ന്യായമായ നഷ്ടപരിഹാരത്തിനും സുതാര്യതയ്ക്കും പുന:രധിവാസത്തിനും പുന:സ്ഥാപനത്തിനുമുള്ള അവകാശ ചട്ടങ്ങൾ 2015 ഉം 23/09/2015 ൽ പുറപ്പെടുവിച്ച ഉത്തരവ് G.O.(MS)No.485/2015/RD പ്രകാരവും കേരള സംസ്ഥാനത്ത് ഭൂമി ഏറ്റെടുക്കുന്നതിനു വേണ്ടി 2 കമ്മിറ്റികളായിരുന്നു ഉണ്ടായിരുന്നത് - ജില്ലാതല കമ്മിറ്റിയും, സംസ്ഥാന തലത്തിൽ നിയോഗിക്കപ്പെട്ട കമ്മിറ്റിയും. എന്നാൽ 14.02.2019 ലെ സർക്കാർ ഉത്തരവ് G.O.(MS)No.56/2019/RD.പ്രകാരം സംസ്ഥാന തലത്തിൽ നിയോഗി

ക്കപ്പെട്ട കമ്മിറ്റി നിറുത്തലാക്കി. ജില്ലാതല കമ്മിറ്റിയിൽ താഴെ പറയുന്ന അംഗങ്ങൾ ഉൾപ്പെടുന്നു.

- ജില്ലാ കളക്ടർ
- പുന:രധിവാസ-പുന:സ്ഥാപന അഡ്മിനിസ്ട്രേറ്റർ
- ഭൂമി ഏറ്റെടുക്കൽ നിർവ്വഹണ ഉദ്യോഗസ്ഥൻ
- സാമ്പത്തിക ഉദ്യോഗസ്ഥൻ
- സാമ്പത്തിക തീരുമാനങ്ങൾ കൈക്കൊള്ളുവാൻ അർത്ഥനാധികാരികളുടെ പ്രതിനിധികൾ
- പദ്ധതി പ്രദേശത്തെ തദ്ദേശ സ്വയംഭരണ സ്ഥാപനത്തിന്റെ പ്രതിനിധികൾ

ഭൂമി ഏറ്റെടുക്കൽ നിർവ്വഹണ ഉദ്യോഗസ്ഥൻ തയ്യാറാക്കുന്ന അടിസ്ഥാന വില നിർണ്ണയ റിപ്പോർട്ടിൻമേൽ ജില്ലാകളക്ടർ അംഗീകാരം നൽകണം. പദ്ധതി ബാധിതരുടെ രേഖകൾ പരിശോധിച്ച്, സ്ഥല പരിശോധന, വിചാരണ, തെളിവെടുപ്പ് എന്നീ മാർഗങ്ങളിലൂടെ ഉറപ്പ് വരുത്തി, ആവശ്യമായ ഭേദഗതികൾ വരുത്തി, തയ്യാറാക്കപ്പെട്ട, ജില്ലാകളക്ടറുടെ അംഗീകാരം നേടിയ ഭൂമി വിലയും, കൂടാതെ ബന്ധപ്പെട്ട അധികാരികൾ തയ്യാറാക്കിയ വ്യക്ഷങ്ങളുടെ വില, മറ്റ് ആസ്തികളുടെ വില എന്നിവയും കൂടി ഉൾപ്പെടുത്തിയ നിയമാനുസൃതമായ നഷ്ടപരിഹാരം ജില്ലാതല കമ്മിറ്റി പദ്ധതിബാധിത കുടുംബത്തോട് വിശദീകരിക്കും. പദ്ധതിബാധിത വ്യക്തിയുടെ/ കുടുംബത്തിന്റെ അനുമതി ലഭിച്ചു കഴിഞ്ഞാൽ ടി അനുമതിയും പദ്ധതി ബാധിതരുമായുള്ള മീറ്റിംഗ് മിനിറ്റ്സും ഉൾപ്പെടെ ഭൂമി ഏറ്റെടുക്കൽ നടപടികൾ ജില്ലാകളക്ടർക്ക് സമർപ്പിക്കും. നിശ്ചയിക്കപ്പെട്ട നഷ്ടപരിഹാരവും പുന:രധിവാസ-പുന:സ്ഥാപന പാക്കേജും പദ്ധതി ബാധിത വ്യക്തിക്ക്/ കുടുംബത്തിന് അനുമതി പത്രത്തോടൊപ്പം സമർപ്പിച്ച ബാങ്ക് അക്കൗണ്ടിൽ നിക്ഷേപിക്കും.

8.2. സർക്കാരിതര സ്ഥാപനങ്ങളുടെ പങ്കാളിത്തം ഉണ്ടെങ്കിൽ വിവരിക്കുക

ഒരു പൊതു ആവശ്യത്തിനു വേണ്ടി സർക്കാർ ഭൂമി ഏറ്റെടുക്കുമ്പോൾ സാമൂഹ്യ പ്രത്യാഘാത പഠനം നടത്തണമെന്ന് ഭൂമി ഏറ്റെടുക്കലിൽ ന്യായമായ നഷ്ടപരിഹാരത്തിനും സുതാര്യതയ്ക്കും പുന:രധിവാസത്തിനും പുന:സ്ഥാപനത്തിനുമുള്ള അവകാശനിയമം 2013 വകുപ്പ് 4 അനുശാസിക്കുന്നു. കേരള സംസ്ഥാനത്തിൽ ഭൂമി ഏറ്റെടുക്കു

നത്തിന്റെ സാമൂഹ്യ പ്രത്യാഘാത പഠനം നടത്തുന്നതിനായി വ്യക്തികളെയോ സംഘടനകളെയോ സാമൂഹ്യ പ്രത്യാഘാത പഠന യൂണിറ്റായി സർക്കാരിന് കാലാനുസൃതമായി അനുമതി നൽകാമെന്ന് കേരള ഭൂമി ഏറ്റെടുക്കലിൽ ന്യായമായ നഷ്ടപരിഹാരത്തിനും സുതാര്യതയ്ക്കും പുന:രധിവാസത്തിനും പുന:സ്ഥാപനത്തിനുമുള്ള അവകാശചട്ടങ്ങൾ 2015 ന്റെ ചട്ടം 9 ൽ നിർവ്വചിച്ചിരിക്കുന്നു. അതിൻ പ്രകാരം രാജഗിരി ഔട്ട്റീച്ച് എന്ന ഏജൻസിയെ ആലപ്പുഴ ജില്ലയിൽ തീരദേശ ഹൈവെ നിർമ്മിക്കുന്നതിനു വേണ്ടി ഏകദേശം 29.76 ഹെക്ടേഴ്സ് ഭൂമി ഏറ്റെടുക്കുന്ന പദ്ധതിയുടെ സാമൂഹ്യ പ്രത്യാഘാത വിലയിരുത്തൽ പഠനം നടത്തുന്നതിന് 2024 ജൂലൈ 31 തീയതിയിലെ G.O.(P)No.165/2024/RD നമ്പർ വിജ്ഞാപനത്തിലൂടെ കേരള സർക്കാർ റവന്യൂ (ബി) വകുപ്പ് ചുമതലപ്പെടുത്തിയിരിക്കുന്നു. ടി വിജ്ഞാപനം 02/08/2024 തീയതിയിലെ കേരള ഗസറ്റ് (അസാധാരണം) നമ്പർ 2525 ൽ പ്രസിദ്ധപ്പെടുത്തിയിട്ടുണ്ട്. ആയതിനാൽ പബ്ലിക് ഹിയറിംഗ് ഉൾപ്പെടെ സാമൂഹ്യ പ്രത്യാഘാത പഠനത്തിനുള്ള നടപടികൾ നിർവ്വഹിക്കുന്നതിന് രാജഗിരി ഔട്ട്റീച്ച് ഉത്തരവാദിത്തപ്പെട്ടിരിക്കുന്നു.

8.3. സാങ്കേതിക സഹായം ഉൾപ്പെടെ കാര്യക്ഷമതാ നിർമ്മാണ പദ്ധതിയോ കാര്യക്ഷമതാശേഷിയോ ആവശ്യമായ് വരുന്നുണ്ടെങ്കിൽ വിവരിക്കുക

സാമൂഹ്യ പ്രത്യാഘാത ലഘൂകരണത്തിനായി 2013 ലെ നിയമത്തിന്റെ വെളിച്ചത്തിൽ കേരള സർക്കാർ റവന്യൂ (ബി) വകുപ്പ് 2015 ലും 2017ലും പുറപ്പെടുവിച്ചിട്ടുള്ള പോളിസി കളും കൂടാതെ തീരദേശ ഹൈവേ പദ്ധതിക്ക് വേണ്ടി പ്രത്യേകമായി 2023 ൽ പുറപ്പെടുവിച്ച പോളിസി പ്രകാരവും നഷ്ടപരിഹാരവും, പുനരധിവാസ-പുനസ്ഥാപന പാക്കേജും കുടുംബങ്ങൾക്ക് നൽകുക എന്നതാണ് കേരള സർക്കാർ വിഭാവന ചെയ്തിരിക്കുന്ന നടപടി. ആയതിനാൽ സാങ്കേതിക നിർമ്മാണ പ്രവർത്തനങ്ങൾ പ്രത്യാഘാത ലഘൂകരണത്തിന്റെ ഭാഗമായി വരുന്നില്ല

8.4. ഓരോ പ്രവർത്തനത്തിനും വേണ്ട സമയക്രമം

നിർദ്ദിഷ്ട ഭൂമി ഏറ്റെടുക്കൽ നടപടികൾക്ക് കേരള ഭൂമി ഏറ്റെടുക്കലിൽ ന്യായമായ നഷ്ടപരിഹാരത്തിനും സുതാര്യതയ്ക്കും പുന:രധിവാസത്തിനും പുന:സ്ഥാപനത്തിനുമുള്ള അവകാശചട്ടങ്ങൾ 2015 അനുശാസിക്കുന്ന സമയക്രമം ബാധകമായിരിക്കും.

അദ്ധ്യായം 9

സാമൂഹ്യ പ്രത്യാഘാത ലഘൂകരണ പദ്ധതിയുടെ ബഡ്ജറ്റും സാമ്പത്തിക നടപടികളും

9.1. പുനഃരധിവാസത്തിനും പുനഃസ്ഥാപനത്തിനും വേണ്ടി വരുന്ന ചെലവ്

ആലപ്പുഴ ജില്ലയിൽ തീരദേശ ഹൈവേ നിർമ്മാണത്തിനായി ഭൂമി ഏറ്റെടുക്കുമ്പോൾ പദ്ധതിബാധിതരാകുന്നത് 1884 ഭൂവുടമകളാണ് എന്ന് മനസിലാക്കുന്നു. ഭൂമിക്കും അതിലെ ചമയങ്ങൾക്കും നഷ്ടപരിഹാരം നൽകണം. സാമൂഹ്യ പ്രത്യാഘാത വിലയിരുത്തൽ പഠനത്തിലൂടെ കണ്ടെത്തിയ പ്രത്യാഘാതങ്ങൾ വിലയിരുത്തുമ്പോൾ ഏകദേശം 148 വീടുകൾ വിവിധ തോതിൽ പ്രത്യാഘാതബാധിതമാകുന്നുണ്ട്. ഇതിൽ പൂർണ്ണമായും പൊളിച്ചുമാറ്റേണ്ടി വരുന്ന വീടുകളിലും, ഭാഗികമായി പൊളിച്ചുമാറ്റേണ്ടിവരുന്നതും പുനർനിർമ്മാണത്തിന് സ്ഥലം അവശേഷിക്കാതെ വരുന്നതുമായ കുടുംബങ്ങൾക്കും പുനരധിവാസം നൽകേണ്ടതുണ്ട്. പദ്ധതിപ്രദേശത്ത് കച്ചവടം ഉൾപ്പെടെ വിവിധ ഉപജീവന പ്രവർത്തനങ്ങൾ നടക്കുന്ന 398 കെട്ടിടങ്ങൾ വിവിധ വിധത്തിൽ പ്രത്യാഘാത ബാധിതമാകുന്നുണ്ട്. പൂർണ്ണമായി പൊളിച്ച് നീക്കേണ്ടി വരുന്ന കെട്ടിടങ്ങളിൽ ഉപജീവനം നടത്തുന്ന ഉടമകൾക്കും, താൽക്കാലികമായി ഉപജീവനം തടസപ്പെടാൻ സാധ്യതയുള്ളവർക്കും പുനരധിവാസ പുനസ്ഥാപന പാക്കേജ് നൽകണം. കൂടാതെ 3 വർഷമോ അതിലധികമോ പദ്ധതി ബാധിതമാകുന്ന കെട്ടിടങ്ങളിൽ ഉപജീവനം നടത്തുന്ന വാടകക്കാർക്കും തൊഴിലാളികൾക്കും പുനരധിവാസ-പുനസ്ഥാപന പാക്കേജ് നൽകണം.

9.2. വാർഷിക ബഡ്ജറ്റും ആസൂത്രണ രേഖയും

പദ്ധതിയുടെ ഭൂമി ഏറ്റെടുക്കൽ നടപടികൾക്കായുള്ള നഷ്ടപരിഹാരവും പുനരധിവാസ-പുനസ്ഥാപന പാക്കേജും നൽകുന്നതിനുള്ള സാമ്പത്തിക രൂപരേഖ തയ്യാറാക്കുന്നതിന് സ്പെഷ്യൽ തഹസീൽദാർ, കിഫ്ബി, എൽ.എ., യൂണിറ്റ് 2, ചേർത്തല ചുമതലപ്പെട്ടിരിക്കുന്നു

9.3. സാമ്പത്തിക സ്ക്രോതസ്സ് തരം തിരിച്ച്

കേരള സർക്കാരിന്റെ 10/07/2017 തീയതിയിലെ G.O.(Rt)No.942/2017/PWD നമ്പർ സർക്കാർ ഉത്തരവ് പ്രകാരം തീരദേശ ഹൈവെയുടെ 6,500 കോടി രൂപ കിഫ്ബി ഫണ്ട്

ചെലവഴിച്ച് നടപ്പിലാക്കുന്നതിന് അനുമതി നൽകി. പദ്ധതിയുടെ ഭൂമി ഏറ്റെടുക്കലിന് പുനരധിവാസം ഒഴിച്ചുള്ള നടപടികൾക്കായി 91,02,21,557/- (തൊണ്ണൂറ്റിയൊന്ന് കോടി രണ്ട് ലക്ഷത്തി ഇരുപത്തൊന്ന് ആയിരത്തി അഞ്ഞൂറ്റി അൻപത്തിയേഴ് രൂപ) 6.7.2022 തീയതി കൂടിയ കിഫ്ബിയുടെ 21- മത് എക്സിക്യൂട്ടീവ് കമ്മിറ്റി അനുവദിച്ചിട്ടുണ്ട്.

അദ്ധ്യായം 10

സാമൂഹ്യപ്രത്യാഘാത ദുരീകരണ പദ്ധതി - മേൽനോട്ടവും മൂല്യനിർണ്ണയവും

10.1. മേൽ നോട്ടവും മൂല്യനിർണ്ണയവും - പ്രധാന സൂചികകൾ

- ഭൂമിയുടെ ന്യായമായ വിലയും നഷ്ടപരിഹാരവും
- സമയാധിഷ്ടിതമായ പുനരധിവാസ-പുനസ്ഥാപന നടപടികൾ
- കുടുംബങ്ങളുടെ ഉപജീവന മാർഗം പരിഗണിച്ചുകൊണ്ടുള്ള പുനരധിവാസ-പുനസ്ഥാപന നടപടികൾ
- പ്രദേശത്തിന്റെ പ്രകൃതി സൗന്ദര്യത്തിനും പരിസ്ഥിതിക്കും കോട്ടം വരാതെയുള്ള പദ്ധതി നിർവ്വഹണം

10.2. റിപ്പോർട്ടിങ്ങ് രീതിയും മേൽനോട്ടകർത്തവ്യങ്ങളും

നിർദ്ദിഷ്ട ഭൂമി ഏറ്റെടുക്കൽ നടപടികളുടെ റിപ്പോർട്ടിങ്ങ് രീതിയും മേൽനോട്ട കർത്തവ്യങ്ങളും കേരള ഭൂമി ഏറ്റെടുക്കലിൽ ന്യായമായ നഷ്ടപരിഹാരത്തിനും സുതാര്യതയ്ക്കും പുന:രധിവാസത്തിനും പുന:സ്ഥാപനത്തിനുമുള്ള അവകാശചട്ടങ്ങൾ 2015 പ്രകാരമായിരിക്കും. സ്പെഷ്യൽ തഹസിൽദാർ, കിഫ്ബി, എൽ.എ., യൂണിറ്റ് 2, ചേർത്തല നിർദ്ദിഷ്ട പദ്ധതിയുടെ ഭൂമി ഏറ്റെടുക്കൽ നിർവ്വഹണ ഉദ്യോഗസ്ഥനായി ചുമതലപ്പെട്ടിരിക്കുന്നു.

10.3. സ്വതന്ത്ര മൂല്യനിർണ്ണയം - രൂപരേഖ

നിർദ്ദിഷ്ട പദ്ധതിക്ക് സ്വതന്ത്ര മൂല്യനിർണ്ണയം വിഭാവന ചെയ്തിട്ടില്ല.

അദ്ധ്യായം 11

ഭൂമിയേറ്റെടുക്കലിൽ ഉണ്ടാകുവാനിടയുള്ള ചെലവുകളും ടെയും നേട്ടങ്ങളുടെയും വിശകലനവും ശുപാർശയും

11.1. പൊതു ആവശ്യം, കുറഞ്ഞ സ്മാനഭ്രംശം, ആവശ്യമായ ഏറ്റവും കുറവ് സ്മലം, സാമൂഹ്യ പ്രത്യാഘാതത്തിന്റെ സ്വഭാവവും തീവ്രതയും, നഷ്ടം നികത്തുവാനുതകുന്ന സാമൂഹ്യ പ്രത്യാഘാത ദുരീകരണ ആസൂത്രണം എന്നിവയെക്കുറിച്ചുള്ള അന്തിമ നിഗമനം.

സംസ്ഥാനത്തിന്റെ അനുബന്ധ സൗകര്യങ്ങൾ വികസിപ്പിക്കുന്നതിന്റെ ഭാഗമായി വല്ലാർ പാടം, വിഴിഞ്ഞം, കൊല്ലം എന്നീ പ്രധാന തുറമുഖങ്ങളെ ബന്ധിപ്പിച്ചുകൊണ്ട് 9 ജില്ലകളിലായി 625 കി.മീറ്റർ നീളത്തിൽ, 14 മീറ്റർ വീതിയിൽ തീരദേശ ഹൈവേ വികസിപ്പിക്കുന്നതിന് സംസ്ഥാന സർക്കാർ ഉദ്ദേശിക്കുന്നു. നിലവിലുള്ള ദേശീയപാതയെയും സംസ്ഥാനപാതയെയും പദ്ധതിയുടെ ഭാഗമായി വികസിപ്പിച്ചുകൊണ്ടും പുതിയ പാതകൾ നിർമ്മിച്ചു കൊണ്ടുമാണ് ജില്ലകളിൽ പദ്ധതി നടപ്പിലാക്കുവാൻ ഉദ്ദേശിക്കുന്നത്. ഇന്ത്യയിലെ ഏറ്റവും മികച്ച വിനോദ സഞ്ചാര കേന്ദ്രങ്ങളിലൊന്നായ കേരളം തീരപ്രദേശങ്ങൾ, ബീച്ചുകൾ, കായലുകൾ എന്നിവയാൽ സമ്പന്നമായതിനാൽ സ്വദേശികളും വിദേശികളുമായ വിനോദ സഞ്ചാരികൾക്ക് വൈവിധ്യമാർന്ന അനുഭവങ്ങൾ നൽകുന്നു. ആലപ്പുഴ ജില്ലയിൽ 33 കിലോമീറ്ററോളം ദൂരത്തിലാണ് തീരദേശ ഹൈവേ നിർമ്മിക്കുന്നത്. നിർദ്ദിഷ്ട തീരദേശ ഹൈവേയോട് ചേർന്ന് വരുന്ന അന്ധകാരനഴി ബീച്ച്, മാരാരിക്കുളം ബീച്ച്, ഓമനപ്പുഴ ബീച്ച്, കാട്ടൂർ ബീച്ച് എന്നിങ്ങനെ വിദേശികളും സ്വദേശികളുമായ വിനോദസഞ്ചാരികളെ ആകർഷിക്കുന്ന കടൽ തീരങ്ങളുടെ സാമീപ്യമുള്ള പദ്ധതി പ്രദേശങ്ങൾ വിനോദസഞ്ചാര വികസന സാധ്യതയുള്ള പ്രദേശങ്ങളാണ്. വിശാലമായ അറബി കടലിന്റെയും അതിലേക്കൊഴുകുന്ന നദീശൃംഖലയുടെയും ഇടയ്ക്ക് സ്ഥിതി ചെയ്യുന്ന “കിഴക്കിന്റെ വെനീസ്” എന്ന് അറിയപ്പെടുന്ന ജില്ലയുടെ സാമ്പത്തികവും സാംസ്കാരികവുമായ ഉന്നമനത്തിന് പദ്ധതി വഴി തെളിക്കും എന്ന് പ്രതീക്ഷിക്കുന്നു. സൈക്കിളിങ്ങ് പാതയും പാതയോരങ്ങളിൽ വിനോദസഞ്ചാര സൗകര്യങ്ങളും കൂടി ഉൾപ്പെടുത്തിക്കൊണ്ട് നടപ്പിലാക്കുവാൻ ഉദ്ദേശിക്കുന്ന തീരദേശ ഹൈവേ പദ്ധതിയിലൂടെ കേരളത്തിൽ നിലവിലുള്ള വിനോദ സഞ്ചാര സാധ്യതകൾ വളരെയധികം പ്രയോജന പ്രദമാക്കുവാനാകും എന്ന് പ്രതീക്ഷിക്കുന്നു. തീരദേശമുള്ള എല്ലാ പാതകളെയും ബന്ധിപ്പിച്ചുകൊണ്ടും

പ്രധാന തുറമുഖങ്ങളെ ബന്ധിപ്പിച്ചുകൊണ്ടുമാണ് പദ്ധതി നടപ്പിലാക്കുന്നത് എന്നതിനാൽ തീരദേശത്തിന്റെ വാണിജ്യ പ്രവർത്തനങ്ങളെ പ്രത്യേകമായി മത്സ്യബന്ധനം, കൃഷി, ടൂറിസം എന്നിവയെ പദ്ധതി അഭിവൃദ്ധിപ്പെടുത്തും. പദ്ധതി മൂലം വിനോദസഞ്ചാര സാധ്യതകൾ മെച്ചപ്പെടുന്നതിലൂടെ പദ്ധതി പ്രദേശങ്ങളിൽ തൊഴിൽ സാധ്യതകളും മെച്ചപ്പെടും.

ആലപ്പുഴ വികസന ജംഗ്ഷൻ മുതൽ സൗത്ത് ചെല്ലാനം വരെയുള്ള 31.42 കിലോമീറ്റർ ദൂരത്തിൽ തീരദേശഹൈവേ വികസിപ്പിക്കുന്നതിനു വേണ്ടി വിവിധ വില്ലേജുകളിൽ നിന്നായി ഏകദേശം 29.76 ഹെക്ടർ ഭൂമിയാണ് ഏറ്റെടുക്കുവാൻ ഉദ്ദേശിക്കുന്നത്. പദ്ധതിപ്രദേശങ്ങൾ കടലോര മേഖലകളും, ജനവാസ പ്രദേശങ്ങളുമായതിനാൽ, കുടുംബങ്ങളെ കുടി ഒഴിപ്പിക്കൽ, ഉപജീവനമാർഗം നഷ്ടമാകൽ തുടങ്ങി വിവിധങ്ങളായ പ്രത്യാഘാതങ്ങൾക്ക് പദ്ധതി കാരണമാകുന്നുണ്ട്. പ്രദേശത്ത് നിന്ന് കുടി ഒഴിയേണ്ടി വരുന്ന കുടുംബങ്ങൾ മത്സ്യബന്ധനവുമായി ബന്ധപ്പെട്ട് ഉപജീവനം നടത്തുന്നവരായതിനാൽ വീടും ഉപജീവനമാർഗവും ഒരുമിച്ച് നഷ്ടമാകുന്നതിനെക്കുറിച്ച് കുടുംബങ്ങൾക്ക് ആശങ്കയുണ്ട്. റോഡിന് ഇരുവശങ്ങളിലുമുള്ള കടകൾ ഉൾപ്പെടെയുള്ള കെട്ടിടങ്ങൾ, വിദ്യാഭാസ സ്ഥാപനങ്ങൾ, ആരാധനാലയങ്ങൾ എന്നിവയും പദ്ധതി ബാധിതമാകുന്നുണ്ട്.

പദ്ധതിക്ക് വേണ്ടി ഭൂമി ഏറ്റെടുക്കുമ്പോൾ മേൽ വിവരിച്ച വിധത്തിലുള്ള വിവിധങ്ങളായ പ്രത്യാഘാതങ്ങൾ ഉണ്ടായേക്കാം. എങ്കിലും നിർദ്ദിഷ്ട പദ്ധതി മൂലം പദ്ധതി പ്രദേശങ്ങൾക്ക് മാത്രമല്ല, സംസ്ഥാനത്തിന് ഉണ്ടാകുവാനിടയുള്ള ദുരവ്യാപകമായ വികസനം കണക്കിലെടുക്കുമ്പോൾ പദ്ധതി മൂലം ഉണ്ടാകുവാനിടയുള്ള നഷ്ടങ്ങളേക്കാൾ നേട്ടങ്ങൾ മുന്നിട്ട് നിൽക്കുന്നതായി കാണാവുന്നതാണ്. സാമൂഹ്യ പ്രത്യാഘാത വിലയിരുത്തൽ പഠനത്തിന്റെ ഭാഗമായി നടത്തിയ വിവരശേഖരണത്തിൽ നിലവിലെ അലൈമെന്റിൽ മാറ്റം വരുത്തുന്നതിന് ഏതാനും ഉടമകൾ (4%) അഭ്യർത്ഥിച്ചു എങ്കിലും ടി ഉടമകൾ ഉൾപ്പെടെ ഭൂരിഭാഗം ഭൂവുടമകളും 78% ഭൂവുടമകളും പദ്ധതിയോട് അനുകൂലമായാണ് പ്രതികരിച്ചത്. കൂടാതെ നിർദ്ദിഷ്ട പദ്ധതി രാജ്യത്തിന്റെ അടിസ്ഥാന സൗകര്യ വികസനത്തിനു വേണ്ടിയായതിനാൽ 2013 ലെ ഭൂമി ഏറ്റെടുക്കൽ നിയമം വകുപ്പ് 2(b) യിൽ ലിസ്റ്റ് ചെയ്യപ്പെട്ടിരിക്കുന്ന പൊതു ആവശ്യത്തിന്റെ പരിധിയിൽ വരുന്നു. ആയതിനാൽ RFCTLARR നിയമം 2013 അനുശാസിക്കുന്ന നഷ്ടപരിഹാരവും പുനരധിവാസം- പുനസ്

ഥാപന പാക്കേജും പദ്ധതിബാധിതർക്ക് സമയാധിഷ്ടിതമായി നൽകുന്നതിലൂടെ ഭൂമി ഏറ്റെടുക്കൽ മൂലം ഉണ്ടാകുവാനിടയുള്ള പ്രത്യാഘാതങ്ങൾ ലഘൂകരിക്കാവുന്നതാണ്.

11.2. മുകളിൽ പറഞ്ഞിരിക്കുന്ന വിലയിരുത്തലുകൾ തുലനം ചെയ്യുമ്പോൾ ഭൂമി ഏറ്റെടുക്കാമോ ഇല്ലയോ എന്നതിനുള്ള അന്തിമ ശുപാർശ

ഭൂമി ഏറ്റെടുക്കലിൽ ന്യായമായ നഷ്ടപരിഹാരത്തിനും സുതാര്യതയ്ക്കും പുനരധിവാസത്തിനും പുനഃസ്ഥാപനത്തിനുമുള്ള അവകാശ നിയമം 2013, കേരള ഭൂമി ഏറ്റെടുക്കലിൽ ന്യായമായ നഷ്ടപരിഹാരത്തിനും സുതാര്യതയ്ക്കും പുനരധിവാസത്തിനും പുനഃസ്ഥാപനത്തിനുമുള്ള അവകാശ ചട്ടം 2015 കൂടാതെ ടി നിയമത്തിൻറെയും ചട്ടത്തിൻറെയും വെളിച്ചത്തിൽ കേരള സംസ്ഥാന റവന്യൂ (ബി) വകുപ്പ് പുറപ്പെടുവിച്ചിട്ടുള്ള പോളിസിക്ൾ (23.09.2015 തീയതിയിലെ G.O(MS)No. 485/2015/RD, 29/12/2017 തീയതിയിലെ G.O(MS) No.448/2017/RD, 10/3/2023 തീയതിയിലെ G.O(MS) No.50/2023/RD) പ്രകാരവും ഭൂവുടമകൾക്കും മറ്റ് പദ്ധതിബാധിതർക്കും നഷ്ടപരിഹാരവും പുനരധിവാസപുനഃസ്ഥാപന പാക്കേജും പദ്ധതി ബാധിതർക്ക് നൽകിക്കൊണ്ട് ആലപ്പുഴ ജില്ലയിൽ വികസന ജംഗ്ഷൻ മുതൽ സൗത്ത് ചെല്ലാനം വരെ തീരദേശറോഡ് നിർമ്മാണത്തിനായി പാതിരപ്പള്ളി, കലവൂർ, മാരാരിക്കുളം നോർത്ത്, അർത്തുകൽ, കടകരപ്പള്ളി, പട്ടണക്കാട്, തുറവൂർ സൗത്ത്, കുത്തിയതോട് വില്ലേജുകളിൽ നിന്ന് ഏകദേശം 29.76 ഹെക്ടർ ഭൂമി ഏറ്റെടുക്കുന്ന പദ്ധതി നടപ്പിലാക്കാവുന്നതാണെന്ന് സാമൂഹ്യ പ്രത്യാഘാത വിലയിരുത്തൽ പഠന ഏജൻസി ശുപാർശ ചെയ്യുന്നു. പദ്ധതിയുടെ പ്രത്യാഘാതം ലഘൂകരിക്കുന്നതിന് താഴെ നൽകിയിരിക്കുന്ന ശുപാർശകൾ കൂടി പരിഗണിക്കണമെന്ന് ചൂണ്ടിക്കാണിക്കുന്നു

- പദ്ധതിക്ക് വേണ്ടി കൂടി ഒഴിയേണ്ടി വരുന്ന കുടുംബങ്ങൾക്ക് സുരക്ഷിതവും സുഗമമായ താമസം ഉറപ്പ് വരുത്തിക്കൊണ്ട്, നിലവിലെ സൗകര്യങ്ങളിൽ കുറവ് വരാത്തവിധം, നിയമാനുസൃതമായ പുനരധിവാസപുനഃസ്ഥാപന നടപടികൾ സമയാധിഷ്ടിതമായി നടപ്പിലാക്കുക. പ്രത്യേകമായി പദ്ധതി പ്രദേശത്തെ തങ്ങളുടെ താമസത്തിനും ഉപജീവനത്തിനുമായി ആശ്രയിച്ചിരുന്ന കുടുംബങ്ങൾക്ക് അവരുടെ ഉപജീവനമാർഗം നഷ്ടമാകാത്ത വിധത്തിൽ പുനരധിവാസ നടപടികൾ സ്വീകരിക്കേണ്ടതാണ്

- പദ്ധതി മൂലം കിടപ്പാടവും ഉപജീവനമാർഗവും ഒരുമിച്ച് നഷ്ടമാകുന്ന കുടുംബങ്ങൾക്ക് പ്രത്യേക പരിഗണന നൽകി സമയാധിഷ്ടിതമായി പുനരധിവാസ-പുനസ്ഥാപന നടപടികൾ സ്വീകരിക്കേണ്ടതാണ്
- പദ്ധതി പ്രദേശത്തെ നിർമ്മിതികൾ പദ്ധതി ബാധിതമാകുന്ന ഉടമകൾക്ക് സമയാധിഷ്ടിതമായി നഷ്ടപരിഹാരവും പുനസ്ഥാപന നടപടികളും നൽകി അവരുടെ ഉപജീവനം നിലനിറുത്തേണ്ടതാണ്. കൂടാതെ പ്രസ്തുത നിർമ്മിതികളിൽ 3 വർഷമോ അതിലധികമോ ആയി പ്രവർത്തിച്ചു കൊണ്ടിരിക്കുന്ന വാടകക്കാരെയും തൊഴിലാളികളെയും മതിയായ രേഖകളുടെ അടിസ്ഥാനത്തിൽ നഷ്ടപരിഹാരത്തിന് പരിഗണിക്കേണ്ടതാണ്.
- ഭാഗികമായി പദ്ധതിബാധിതമാകുന്ന വീടുകൾക്കും കെട്ടിടങ്ങൾക്കും ഏറ്റെടുക്കലിന്റെ ഭാഗമായി അറ്റകുറ്റപ്പണി ആവശ്യമായി വരുന്ന ഘട്ടത്തിൽ പ്രസ്തുത നിർമ്മിതികളിൽ താമസിക്കുന്നതോ, കച്ചവടം ഉൾപ്പെടെയുള്ള ഉപജീവന പ്രവർത്തനങ്ങൾ നടത്തുന്നതുമായ ഉടമകൾക്ക് ടി കാലഘട്ടത്തിലേക്കാവശ്യമായ താമസത്തിനും ഉപജീവനത്തിനും ബദൽ മാർഗങ്ങൾ നൽകി പ്രത്യാഘാതം ലഘൂകരിക്കേണ്ടതാണ്.
- ഭാഗികമായി പദ്ധതിബാധിതമാകുന്ന വീടുകളും കെട്ടിടങ്ങളും പദ്ധതിക്കായി പൊളിക്കേണ്ടിവരുമ്പോൾ ടി കെട്ടിടങ്ങളുടെ അവശേഷിക്കുന്ന ഭാഗങ്ങൾക്ക് ബലക്ഷയം ഉണ്ടാകുന്നുണ്ടോ എന്ന് കൃത്യമായി വിലയിരുത്തി നഷ്ടപരിഹാരം തീരുമാനിക്കേണ്ടതാണ്.
- കുടുംബങ്ങളുടെ താമസത്തിനും ഉപജീവനമാർഗങ്ങളിലും ഉണ്ടാകാനിടയുള്ള പ്രത്യാഘാതങ്ങൾ കഴിയുന്നത്ര കുറയ്ക്കുന്നതിന് പദ്ധതിരൂപരേഖയിൽ മാറ്റങ്ങൾ നിർദ്ദേശിച്ചിരിക്കുന്ന ഉടമകളുടെ ജീവിതപശ്ചാത്തലം പരിഗണിച്ചുകൊണ്ട്, ആവശ്യമെങ്കിൽ ഭൂമി ഏറ്റെടുക്കലിൽ സാങ്കേതികമായി സാധ്യമായ മാറ്റങ്ങൾ അനുഭാവപൂർവ്വം പരിഗണിക്കുന്നത് അഭികാമ്യമായിരിക്കും.
- പദ്ധതിനിർമ്മാണ ഘട്ടത്തിൽ പദ്ധതി പ്രദേശത്തെ കെട്ടിടങ്ങളിൽ കുടുംബങ്ങൾക്ക് താമസത്തിനോ ഉപജീവന പ്രവർത്തനത്തിനോ തടസം നേരിട്ടാൽ, നിജസ്ഥിതി പരിശോധിച്ച്, ആവശ്യമെങ്കിൽ, പ്രസ്തുത കാലഘട്ടത്തിൽ ബദൽ നടപടികൾ സ്വീകരിക്കേണ്ടതാണ്.

- ക്ലാസ് മുറികൾ ഉൾപ്പെടെയുള്ള സൗകര്യങ്ങൾ ഏറ്റെടുക്കപ്പെടുന്ന സാഹചര്യത്തിൽ അധ്യയനത്തിൽ തടസം നേരിടാതിരിക്കുന്നതിനും, നിർമ്മാണഘട്ടത്തിൽ കുട്ടികളുടെ സുരക്ഷ ഉറപ്പ് വരുത്തുന്നതിനും ശ്രദ്ധിക്കേണ്ടതാണ്
- ഏറ്റെടുക്കലിനു ശേഷം അവശേഷിക്കുന്ന സ്ഥലം, നിർമ്മാണ ചട്ടങ്ങൾക്കനുസൃതമായി പദ്ധതിബാധിതമാകുന്ന നിർമ്മിതികളുടെ പുനസ്ഥാപനത്തിനോ, പുതുതായി നിർമ്മാണം നടത്തുന്നതിനോ മതിയാകാതെ വരുന്ന സാഹചര്യത്തിൽ, പ്രസ്തുത വസ്തുക്കളുടെ നിജസ്ഥിതി പരിശോധിച്ച് കെട്ടിട നിർമ്മാണ ചട്ടങ്ങളിൽ സാധ്യമായ ഇളവുകൾ നൽകുന്നതിന് ബന്ധപ്പെട്ട തദ്ദേശ സ്വയംഭരണ സ്ഥാപനത്തിന്റെ പരിഗണനയ്ക്കായി നിർദ്ദേശിക്കേണ്ടതാണ്.
- പാർക്കിങ്ങ് ഏരിയ നഷ്ടമാകുന്ന വ്യാപാര സ്ഥാപനങ്ങൾക്ക്, ടി കെട്ടിടങ്ങളിൽ നടക്കുന്ന വ്യാപാരങ്ങളുടെ സ്വഭാവമനുസരിച്ച്, നിജസ്ഥിതി പരിശോധിച്ച് സാങ്കേതികമായി സാധ്യമായ പ്രത്യാഘാത ലഘൂകരണ നടപടികൾ സ്വീകരിക്കേണ്ടതാണ്
- പദ്ധതി നിർമ്മാണ ഘട്ടത്തിൽ സമീപത്തുള്ള വീടുകളിലേക്കും, കടകളിലേക്കും വസ്തുവകകളിലേക്കും പ്രവേശനം തടസപ്പെടാത്ത വിധത്തിൽ മതിയായ വഴി ലഭ്യമാക്കണം.
- പദ്ധതി നിർമ്മാണ ഘട്ടത്തിൽ ഉണ്ടാകുവാനിടയുള്ള മാലിന്യങ്ങൾ പദ്ധതി പ്രദേശത്ത് ഉപേക്ഷിക്കാതിരിക്കുന്നതിനും, യഥാസമയം ശാസ്ത്രീയമായ നിർമ്മാർജ്ജനം ചെയ്യുന്നതിനുമുള്ള നടപടികൾ മുൻകൂട്ടി ആസൂത്രണം ചെയ്ത് നടപ്പിലാക്കണം
- പദ്ധതിക്ക് വേണ്ടി വെട്ടിമാറ്റപ്പെടുന്ന വൃക്ഷങ്ങൾക്ക് പകരമായി വൃക്ഷതൈകൾ നട്ടുപിടിപ്പിക്കുന്നതിനുമുള്ള നടപടികൾ സ്വീകരിക്കുക
- പദ്ധതിനിർമ്മാണ ഘട്ടത്തിൽ പൊടിശല്ല്യവും യന്ത്രസാമഗ്രികളുടെ ശബ്ദവും കഴിയുന്നത്ര കുറയ്ക്കുന്നതിനുമുള്ള ശാസ്ത്രീയമായ നടപടികൾ നിർമ്മാണ ഘട്ടത്തിനു മുൻപേതന്നെ ആസൂത്രണം ചെയ്യണം.
- പദ്ധതി പ്രദേശങ്ങളുടെ പരിസ്ഥിതിയും പ്രകൃതി സൗന്ദര്യത്തിനും ഭംഗം വരാത്ത വിധത്തിൽ പദ്ധതി നിർവ്വഹണം നടപ്പിലാക്കുവാൻ ശ്രദ്ധിക്കണം.

സൂചനകൾ

1. ഭൂമി ഏറ്റെടുക്കലിൽ ന്യായമായ നഷ്ടപരിഹാരത്തിനും സുതാര്യതയ്ക്കും പുന:രധിവാസത്തിനും പുന:സ്ഥാപനത്തിനുമുള്ള അവകാശ നിയമം 2013
2. കേരള ഭൂമി ഏറ്റെടുക്കലിൽ ന്യായമായ നഷ്ടപരിഹാരത്തിനും സുതാര്യതയ്ക്കും പുന:രധിവാസത്തിനും പുന:സ്ഥാപനത്തിനുമുള്ള അവകാശ ചട്ടം 2015
3. ഭൂമി ഏറ്റെടുക്കലിൽ ന്യായമായ നഷ്ടപരിഹാരത്തിനും സുതാര്യതയ്ക്കും പുന:രധിവാസത്തിനും പുന:സ്ഥാപനത്തിനുമുള്ള അവകാശ നിയമം 2013 ന്റെ വെളിച്ചത്തിൽ കേരള സർക്കാർ - റവന്യൂ (ബി) വകുപ്പിന്റെ 23.09.2015 തീയതിയിലെ ഉത്തരവ് നമ്പർ G.O.(MS)No.485/2015/RD പ്രകാരം ഭൂമി ഏറ്റെടുക്കലിൽ നഷ്ടപരിഹാരത്തിനും സുതാര്യതയ്ക്കുമുള്ള നയം
4. ഭൂമി ഏറ്റെടുക്കലിൽ ന്യായമായ നഷ്ടപരിഹാരത്തിനും സുതാര്യതയ്ക്കും പുന:രധിവാസത്തിനും പുന:സ്ഥാപനത്തിനുമുള്ള അവകാശ നിയമം 2013 ന്റെ വെളിച്ചത്തിൽ കേരള സർക്കാർ - റവന്യൂ (ബി) വകുപ്പിന്റെ 29.12.2017 തീയതിയിലെ ഉത്തരവ് നമ്പർ G.O.(MS)No.448/2017/RD പ്രകാരം സംസ്ഥാനത്ത് ഭൂമി ഏറ്റെടുക്കുന്നതിന് പുന:രധിവാസ-പുന:സ്ഥാപന പാക്കേജിനുള്ള നയം
5. ഭൂമി ഏറ്റെടുക്കലിൽ ന്യായമായ നഷ്ടപരിഹാരത്തിനും സുതാര്യതയ്ക്കും പുന:രധിവാസത്തിനും പുന:സ്ഥാപനത്തിനുമുള്ള അവകാശ നിയമം 2013 ന്റെ വെളിച്ചത്തിൽ കേരള സർക്കാർ - റവന്യൂ (ബി) വകുപ്പിന്റെ 10.03.21023 തീയതിയിലെ ഉത്തരവ് നമ്പർ G.O.(MS)No.50/2023/RD പ്രകാരം സംസ്ഥാനത്ത് തീരദേശ ഹൈവേയ്ക്ക് വേണ്ടി ഭൂമി ഏറ്റെടുക്കുന്നതിന് പ്രത്യേക പുന:രധിവാസ-പുന:സ്ഥാപന പാക്കേജിനുള്ള നയം
4. ഡെപ്യൂട്ടി കളക്ടർ (എൽ.എ) ആലപ്പുഴ കാര്യാലയത്തിൽ നിന്നും ലഭ്യമായ ഭൂമി വിവരങ്ങൾ
5. കേരള റോഡ് ഫണ്ട് ബോർഡ്, ആലപ്പുഴ, എക്സിക്യൂട്ടീവ് എഞ്ചിനീയറുടെ കാര്യാലയത്തിൽ നിന്നും ലഭിച്ച പദ്ധതിയെക്കുറിച്ചുള്ള വിവരങ്ങൾ

പദ്ധതി ബാധിതരാകുന്ന ഭൂവുടമകൾ

വില്ലേജ്: പാതിരപ്പള്ളി

ക്രമ നമ്പർ	പേര്, വിലാസം, ഫോൺ നമ്പർ	സർവ്വേ നമ്പർ	നഷ്ടമായേക്കാവുന്ന ചമയങ്ങളുടെ ഏകദേശ വിവരം
1.	ഇഗ്നേഷ്യസ് & കൊച്ചു ത്രേസ്യ ഇഗ്നേഷ്യസ് തോട്ടുകൽ ഹൗസ് തുമ്പോളി പി ഒ 6200582251/9934342080	21/8	ചുറ്റുമതിൽ, ഗേറ്റ്, വാഴകൃഷി പേര, പപ്പായ, മാവ്, പ്ലാവ്, തെങ്ങ് 2, ചെടികൾ, ഓക്സിജൻ പ്ലാന്റ് 5
		21/6-2-1-2	തേക്ക്, വാഴ 8, പ്ലാവ്, അഗത്തി ചീര
2.	ജെറിൻ ജോസി തുമ്പോളിശ്ശേരി ഹൗസ് തുമ്പോളി 7012181323	8/4-4	ചുറ്റുമതിൽ, ഗേറ്റ്, ആഞ്ഞിലി
3.	ജെസ്റ്റിൻ കൊച്ചിക്കാരൻ വീട് തുമ്പോളി പി ഒ അലപ്പുഴ 9495676900/9747660769		കറുകപ്പട്ട
4.	പി എം ലാലൻ പള്ളിക്കാട്ടിൽ തുമ്പോളി 8606727852 (അമ്മ)		കട (ഭാഗികം)
5.	ജോസ് ഇമ്മാനുവൽ തുമ്പോളിശ്ശേരി തുമ്പോളി പി ഒ 7012181323	18/13	ചുറ്റുമതിൽ, ഗേറ്റ്,
6.	അരുൺ സി എ ചെമ്പ്കശ്ശേരി തുമ്പോളി 9746941411		ചുറ്റുമതിൽ, തെങ്ങ് 2, മാവ്, കൊടമ്പുളി, കാരയ്ക്ക
7.	വിമല (late), വിളപ്പിൽ, തുമ്പോളി പി.ഒ. 9645112519		വീട് (ഭാഗികം)
8.	സെബാസ്റ്റ്യൻ റ്റി.റ്റി., തിയശ്ശേരിയിൽ പാതിരപ്പള്ളി പി.ഒ.	14/11-6, 14/11-5	വീട് (ഭാഗികം), ചുറ്റുമതിൽ, ഗേറ്റ്, മാവ്-2, ജാതി-1, ചാമ്പ-1

9.	ഹെൻട്രി തോമസ്, തീയാശ്ശേരിയിൽ ഹൗസ്, പാതിരപ്പള്ളി പി.ഒ. 9497731378	14/11-4	3 കട മുറി (പൂർണ്ണം), വീട് (ഭാഗികം), മാവ്-1
10.	മരിയാമ്മ സി.എസ്,(late), കരുമാങ്ങേരി, തുമ്പോളി പി.ഒ. 9048653674	29/2	ചുറ്റുമതിൽ, ഗേറ്റ്, തേക്ക്-1
11.	ക്രിസ്റ്റി കെ.എസ്., കൊച്ചിക്കാരൻ ഹൗസ്, തുമ്പോളി പി.ഒ. 9447141425		ചുറ്റുമതിൽ, ഗേറ്റ് മാവ്-1
12.	വേണു സ്റ്റീഫൻ, മേനങ്ങാട്ട്, തുമ്പോളി പി.ഒ. 9048653674	29/2-10-1	ചുറ്റുമതിൽ, മാവ്-1
13.	അനു ജോസഫൈൻ, മേനങ്ങാട്ട്,തുമ്പോളി പി.ഒ. 9048653674	29/2-8	ചുറ്റുമതിൽ, ഗേറ്റ്
14.	ബിജു മോൻ, വളപ്പിൽ ഹൗസ്, തുമ്പോളി പി.ഒ. 9961663722		വീട് (ചെറിയ തോതിൽ), കട (പൂർണ്ണം)
15.	സാബ്ജാൻ, തസ്തി മൻസിൽ, സീ വ്യു വാർഡ് 9447142643	17/13,17/1 4, 117/17,17/ 18,17/20, 18/3,18/4- 1.18/4-14	ചുറ്റുമതിൽ, ഗേറ്റ്
16.	വിജയൻ, വളപ്പിൽ, തുമ്പോളി പി.ഒ. 9656421669		കട (പൂർണ്ണം)
17.	സൈമൺ വി.ജെ., വലിയതയ്യിൽ, തുമ്പോളി പി.ഒ. 8330081461,	18/9,18/8	ചുറ്റുമതിൽ, ഗേറ്റ്, ജാതി-1, തെങ്ങ്-1, വാഴ
18.	ക്രിസ്റ്റിൻ, ക്ലിഫ്ഡെയൽ, കലാൽ വാർഡ്, ആലപ്പുഴ 9995030119	29/1-11-2	കട (ചെറിയ തോതിൽ), പ്ലാവ്-1
19.	വർഗീസ് എ.എഫ്, അന്തിരേഹറമ്പിൽ, പാതിരപ്പള്ളി പി.ഒ. 9447463381		കട (ചെറിയ തോതിൽ), സെപ്റ്റിക് ടാങ്ക്

20.	ജയമോൾ ആർ., അരേശ്ശേരിയിൽ, തുമ്പോളി പി.ഒ. 9605752887	18/10- 16,18/11	ചുറ്റുമതിൽ, ഗേറ്റ് കട (പൂർണ്ണം), ആത്തചക്ക
21.	വിമല കെ.ബി., വളപ്പിൽ ഹൗസ്, തുമ്പോളി പി.ഒ. 9746423184		വീട് (ഭാഗികം), മാവ്
22.	റോബിൻ കെ.ജെ., കിഴക്കേപറമ്പിൽ, തുമ്പോളി പി.ഒ., ആലപ്പുഴ 9447944955	27/24,2, 29/2-2-1,1	2 കടമുറികൾ (ഭാഗികം)
23.	ടോണി ചോച്ച, നടുവിലമുറിൽ, ആലപ്പുഴ 9821705385	29/2-4, 29/2-4-1, 29/4-2	ചുറ്റുമതിൽ
24.	പൊന്നൻ വി.കെ. വളപ്പിൽ ഹൗസ്, ആലപ്പുഴ 964572076	29/4-3	വീട് (ഭാഗികം)
25.	വീരോണി, പൊന്നക്കൽ, തുമ്പോളി, ആലപ്പുഴ : 8921421552	29/6-2	ഗേറ്റ്
26.	കുഞ്ഞമ്മ കൊടിവിട്, തുമ്പോളി, ആലപ്പുഴ 9544649123	29/6,2 29/23,3	തെങ്ങ്, മാവ്, കവുങ്ങ്
27.	എബ്രഹാം, പൊൻവേലിൽ, ചെട്ടിക്കോട്, ആലപ്പുഴ 9746687292	30/4-1,4	ചുറ്റുമതിൽ
28.	മാത്യു ഫ്രാൻസിസ്, തെക്കെപലക്കൽ ഹൗസ്, ചെട്ടിക്കോട്, ആലപ്പുഴ 9495034233	30/1,1	ചുറ്റുമതിൽ
29.	സെബാസ്റ്റ്യൻ, തെക്കെപലക്കൽ ഹൗസ്, ചെട്ടിക്കോട്, ആലപ്പുഴ 9495556962	112/13,13	ചുറ്റുമതിൽ

30.	ബോസ്, വേലിയ്ക്കകത്ത്, ചെട്ടിക്കാട്ട് മുറി, ആലപ്പുഴ 9048809604	702/8,1	
31.	ആൻറണി തെക്കിനേടത്ത് പാതിരപള്ളി പി ഒ 8113050759	61/21-3	വീടിന്റെയും, കടകളുടെയും ചുറ്റുമതിൽ, ഗേറ്റ്, 2 കട മുറികൾ (ഭാഗികം)
32.	സിബിച്ചൻ വലിയവീട് പാതിരപള്ളി പി ഒ 9895530619	64/13-4	ചുറ്റുമതിൽ, ഗേറ്റ്, 2 കട മുറികൾ (ഭാഗികം)
33.	കൊച്ചുത്രേസ്യ വെളിയിൽ പാടത്തുചിറ പാതിരപള്ളി പി ഒ 9446273924/8075051182	61/20-2	ചുറ്റുമതിൽ, ഗേറ്റ്, കട മുറി (ഭാഗികം)
34.	റ്റി എ യൂജിൻ തെക്കേതയിൽ പാതിരപള്ളി പി ഒ 9605930356/9567874193	61/10-2	
35.	ഷൈല, ബേബി, അമ്പിളി C/o. ക്ലാരമ്മ വലിയവീട്, പാതിരപള്ളി പി ഒ. 9497181653	64/13-4	ചുറ്റുമതിൽ, 2 കട മുറികൾ (പൂർണ്ണം)
36.	അഗസ്റ്റിൻ വലിയവീട് പാതിരപള്ളി പി ഒ 7902737762/0472-246951		ചുറ്റുമതിൽ, ഗേറ്റ്, 3 കട മുറികൾ (പൂർണ്ണം), സപ്പോട്ട
37.	പോൾ കൊച്ചിക്കാരൻ വീട് പാതിരപള്ളി പി ഒ 9645307116	58/6	ചുറ്റുമതിൽ, ഗേറ്റ്, പുളി, മഹാഗണി, പ്ലാവ്, തെങ്ങ്
38.	തോമസ് കെ പി കളത്തിൽ എ കെ ജി നഗർ പാതിരപള്ളി പി ഒ 9846623616	61/18-8-1	ചുറ്റുമതിൽ, കട (പൂർണ്ണം), തേക്ക്
39.	വർഗ്ഗീസ് പീറ്റർ കളത്തിൽ പാതിരപള്ളി പി ഒ 7736368841	61/18-8	മഹാഗണി, മാവ്
40.	റിനേഗി ഓസ്കർ കൊച്ചിക്കാരൻ വീട് പാതിരപള്ളി പി ഒ	58/3-2	ചുറ്റുമതിൽ, ഗേറ്റ്, പുളി 3, തെങ്ങ് 6, തേക്ക്, വാഴ 10, കവുങ്ങ് 15

	9847350582	58/3-1, 58/3-3	
41.	സാബു പുന്നയ്ക്കൽ മാരാരിക്കുളം സൗത്ത് പി ഒ 9745898980	58/8 58/7	ചുറ്റുമതിൽ, ഗേറ്റ്, കട മുറി (ഭാഗികം)
42.	ബാബു പുന്നയ്ക്കൽ മാരാരിക്കുളം സൗത്ത് 9946883440	58/9-4-7	വീടിന്റെയും, കടയുടെയും ചുറ്റുമതിൽ, ഗേറ്റ്, വീട് (ചെറിയ തോതിൽ), കട മുറി (ഭാഗികം)
43.	മെറിൻ ആൻ ബ്രിജിറ്റ് കൊച്ചിക്കാരൻ വീട് പാതിരപ്പള്ളി പി ഒ 9895044027	718/5-11	
44.	ലിയോൺ ജോസഫ് കുരിശിക്കൽ ഹൗസ് ഡച്ച് സ്കയർ 88482275505/9847359111		.
45.	ലോറൻസ് വലിയപറമ്പിൽ പാതിരപ്പള്ളി പി ഒ 9946042861	66/13	3 കട മുറികൾ (പൂർണ്ണം)
		66/19	കടയുടെ ചുറ്റുമതിൽ, ഗേറ്റ്, 4 കട മുറികൾ (പൂർണ്ണം)
46.	വർഗ്ഗീസ് വലിയപറമ്പിൽ പാതിരപ്പള്ളി പി ഒ 9497675703	291/14-15	ചുറ്റുമതിൽ, ഗേറ്റ്, 2 കട മുറികൾ (ഭാഗികം)
47.	കുഞ്ഞപ്പൻ വെളിയിൽ വീട്ടിൽ പാതിരപ്പള്ളി പി ഒ 9048364646	66/16-20-4	വീടിന്റെയും, കടയുടെയും ചുറ്റുമതിൽ, ഗേറ്റ്, 1 കട (പൂർണ്ണം)
48.	കുഞ്ഞപ്പൻ & സുന്ദരി വെളിയിൽ വീട്ടിൽ പാതിരപ്പള്ളി പി ഒ 9048364646	66/16-20-4	കടയുടെ ചുറ്റുമതിൽ, ഗേറ്റ്, കട (ചെറിയ തോതിൽ)
49.	ബിന്ദു തൈച്ചിറയിൽ പാതിരപ്പള്ളി പി ഒ 7356901192	66/15-2, 2	ചുറ്റുമതിൽ, ഗേറ്റ്
50.	ആഷ്ലി A X ഡെയിൽ പാതിരപ്പള്ളി പി ഒ 8111907024	66/33-1, 2	ചുറ്റുമതിൽ, ഗേറ്റ്, തെങ്ങി, തേക്ക്

51.	ഫാദർ ജോസി വലിയ വീട് പാതിരപള്ളി പി ഒ 9605709207	70/9-1 70/9-2	ചുറ്റുമതിൽ, ഗേറ്റ്, 4 കട മുറികൾ (ഭാഗികം)
52.	തോമസ് സേവ്യർ പള്ളിപ്പറമ്പിൽ പാതിരപള്ളി പി ഒ 7907175996		കട (ഭാഗികം)
53.	സനൽ പി സി പുത്തൻ പുരക്കൽ പാതിരപള്ളി പി ഒ 8594046594	64	കടയുടെ ചുറ്റുമതിൽ, ഗേറ്റ്,
54.	ബിജു തെച്ചിറയിൽ പാതിരപള്ളി പി ഒ 8848122525	66/15-1	കട (പൂർണ്ണം)
55.	ജോൺ ചാക്കപ്പൻ കൊച്ചുവെളിയിൽ ചെട്ടിക്കാട് പാതിരപള്ളി പി ഒ 9072759972	70/18-7	കടയുടെ ചുറ്റുമതിൽ, ഗേറ്റ്, 4 കട മുറികൾ (പൂർണ്ണം)
56.	ജോസഫ് പി ജെ പുത്തൻപുരക്കൽ പാതിരപള്ളി പി ഒ 984711906		ചുറ്റുമതിൽ, ഗേറ്റ്, മാവ്
57.	സെർജി പി എസ് പുത്തൻപുരക്കൽ പാതിരപള്ളി പി ഒ ഓമനപ്പുഴ 9447056880	607/13-2 607/2-2	ചുറ്റുമതിൽ, ഗേറ്റ്, മാവ്, തെങ്ങ് 2
58.	വിദ്യാധരൻ, ലളിത വൈശം പരമ്പിൽ പാതിരപള്ളി പി ഒ ചെട്ടിക്കാട് 9656006892		വീടിന്റെ ചുറ്റുമതിൽ, കട (ചെറിയ തോതിൽ)
59.	ജേക്കബ്ബ് ഫ്രാൻസിസ്സ് പരുത്തിയിൽ 9249966312	612/2-13	
60.	വേലപ്പൻ ഷീലമ്മ കിഴക്കേമാടത്തുകൽ	612/3-14	
61.	ഷീല അനിരുദ്ധൻ തെക്കേപാടത്തികൽ		ചുറ്റുമതിൽ, ഗേറ്റ്,

	പാതിരപള്ളി പി ഒ ചെട്ടിക്കാട് 9497271399		
62.	കെ.എഫ് ജെയിംസ് കൊച്ചിക്കാരൻ വീട് കുട്ടുങ്കൽ പാതിരപള്ളി 9446274493	55/16-2 219/7	ചുറ്റുമതിൽ, ഗേറ്റ്, തെങ്ങി, 3 കട മുറികൾ (ഭാഗികം)
63.	സെന്റ്. മരിയ ഗൊരേറ്റി ചർച്ച് ആലപ്പുഴ രൂപത പാതിരപള്ളി പി ഒ ചെട്ടിക്കാട് 9946731731	66/16-20-6	ചുറ്റുമതിൽ, ഗേറ്റ്, കാർ പോർച്ച് ഗ്രോട്ടോ, ഓഫീസ് (ഭാഗികം)
64.	തങ്കച്ചൻ പി എം പള്ളിപറമ്പിൽ പാതിരപള്ളി പി ഒ 8714158711		കട (ചെറിയ തോതിൽ)
65.	മോഹനൻ (late) തെക്കേ വീട് പാതിരപള്ളി പി ഒ 9846209376		ചുറ്റുമതിൽ, ഗേറ്റ്
66.	ബൈജു വി.റ്റി വലിയ വീട് പാതിരപള്ളി പി ഒ 8075490947	64/11-1	3 കട മുറികൾ (ഭാഗികം)
		64/11-2	
		64/13	ചുറ്റുമതിൽ, ഗേറ്റ്, മാവ്-1
67.	ശാന്തപ്പൻ തെക്കേ വീട്ടിൽ പാതിരപള്ളി പി ഒ 8943223395		വീടിന്റെയും, കടയുടെയും ചുറ്റുമതിൽ, ഗേറ്റ്, 4 കട മുറികൾ (പൂർണ്ണം)
68.	ഷാജി വി ആർ (late) വടയകാട് പാതിരപള്ളി പി ഒ 8921143942	70/10-2	കട മുറി (ഭാഗികം)
69.	റ്റി.കെ മോഹനദാസ് തെക്കേ വീട്ടിൽ പാതിരപള്ളി പി ഒ 8943223395	70/14-2	2 കട മുറികൾ (പൂർണ്ണം), 1 കട മുറി (ഭാഗികം)
70.	ജിത്തു വി എസ് വടയകാട് പാതിരപള്ളി പി ഒ 8921143942	70/10-2	2 കട മുറികൾ (ഭാഗികം), പ്ലാവ്

71.	രശ്മി വേലിക്കകത്ത് പാതിരപ്പള്ളി പി ഒ 8921667659		ചുറ്റുമതിൽ, ഗേറ്റ്, കട മുറി (ഭാഗികം), തെങ്ങ്, കണിക്കൊന്ന
72.	അമ്പി വേലിക്കകത്ത് പാതിരപ്പള്ളി പി ഒ 9446385688		ചുറ്റുമതിൽ, ഗേറ്റ്, 7 കട മുറികൾ (ചെറിയ തോതിൽ), തെങ്ങ്, ലക്ഷ്മിതരു
73.	രമേശൻ കാട്ടൂർ പി ഒ ഓമനപ്പുഴ 9142708827 (ജോമോൻ)		കട (ഭാഗികം)
74.	മനോജ് ദൈവത്തിങ്കൽ കാട്ടൂർ പി ഒ, ഓമനപ്പുഴ 9847430444	582/9	4 കട മുറികൾ (ചെറിയ തോതിൽ)
75.	ഷൈജു പുത്തൻപുരക്കൽ കാട്ടൂർ പി ഒ ഓമനപ്പുഴ 9846914066	580/1	ചുറ്റുമതിൽ, ഗേറ്റ്
76.	സന്തോഷ് കൊച്ചിക്കാരൻ ഓമനപ്പുഴ പാതിരപ്പള്ളി പി ഒ 9947396975	606/3	ചുറ്റുമതിൽ, ഗേറ്റ്, സെപ്റ്റിടാങ്ക്, പട്ടിക്കൂട്
77.	ജോസഫ് മാവേലിതൈയിൽ ഓമനപ്പുഴ പാതിരപ്പള്ളി പി ഒ 9072047932	606/2	ചുറ്റുമതിൽ, ഗേറ്റ്
78.	കുഞ്ഞപ്പൻ മാവേലിതൈയിൽ ഓമനപ്പുഴ 9142592861	606/2-5-1	ചുറ്റുമതിൽ, ഗേറ്റ്
		606/20	ചുറ്റുമതിൽ, 2 കട മുറികൾ (ഭാഗികം)
79.	ഹെൻട്രി മാവേലിതൈയിൽ ഓമനപ്പുഴ പാതിരപ്പള്ളി പി ഒ 9048120481	606/2	ചുറ്റുമതിൽ, ഗേറ്റ്, ചെമ്പകം, ആഞ്ഞിലി
80.	സരസപ്പൻ പുന്നിച്ചിരിയിൽ കാട്ടൂർ പി ഒ ഓമനപ്പുഴ, 9495439071	581/9-6	
		581/7-2	ചുറ്റുമതിൽ, ഗേറ്റ്, തേക്ക്

81.	ജാക്സൺ അഴിയകത്ത്, ഓമനപ്പുഴ പാതിരപ്പള്ളി പി ഒ 8943631262	606/10-22	
82.	ഗോപാലകൃഷ്ണൻ കളവയലിൽ കാട്ടൂർ പി ഒ, ഓമനപ്പുഴ 9947477171	581/14-3	ചുറ്റുമതിൽ, ഗേറ്റ്, 2 നില കെട്ടിടം, (ഭാഗികം)
83.	സുനിൽകുമാർ ദൈവത്തിങ്കൽ കാട്ടൂർ പി ഒ മാരാരിക്കുളം 9497808856	582/1-1-5	ചുറ്റുമതിൽ, ഗേറ്റ്
84.	പീറ്റർ സാമുവേൽ മാവേലിതൈയിൽ ഓമനപ്പുഴ, പാതിരപ്പള്ളി പി ഒ 9400138282	606/1-1	ചുറ്റുമതിൽ, ഗേറ്റ്
85.	പ്രസന്നൻ മുള്ളയൻപറമ്പിൽ കാട്ടൂർ പി ഒ ഓമനപ്പുഴ 9400958351	580/6-3-1	കട (ചെറിയ തോതിൽ)
86.	സി സി ബിജു ചിറയിൽ കാട്ടൂർ പി ഒ ഓമനപ്പുഴ 9538761630	580/2	ചുറ്റുമതിൽ, ഗേറ്റ്, തെങ്ങ്, തേക്ക്
87.	തങ്കച്ചൻ മാവേലിതൈയിൽ ഓമനപ്പുഴ പാതിരപ്പള്ളി പി ഒ 8943558319	589/1-20	ചുറ്റുമതിൽ
88.	പി ജെ ബനഡിക്റ്റ് പനഞ്ചിക്കൽ ഓമനപ്പുഴ, 9745924313	589/1-1	
89.	സൈറസ് എം പി മാവേലിതൈയിൽ ഓമനപ്പുഴ പാതിരപ്പള്ളി പി ഒ 9495249378	589/3	
90.	ഗിൽബർട്ട് പി പനയ്ക്കൻ പുരയ്ക്കൽ ഓമനപ്പുഴ	589/4	ചുറ്റുമതിൽ, ഗേറ്റ്

	പാതിരപ്പള്ളി പി ഒ 9526451205		
91.	രാജേന്ദ്രൻ മുള്ളയൻ പറമ്പിൽ കാട്ടൂർ പി ഒ ഓമനപ്പുഴ 9539564014	581/2-2-1	
92.	തിലങ്കമ്മ സിദ്ധാർത്ഥ് ചിറയിൽ കാട്ടൂർ പി ഒ ഓമനപ്പുഴ 8281095934	615/1	ചുറ്റുമതിൽ, ഗേറ്റ്
93.	സെൻറ്. തെരേസാസ് കോൺ വെൻറ് ഓമനപ്പുഴ പാതിരപ്പള്ളി പി ഒ 7306092251	607/4-20, 360/3-25	ചുറ്റുമതിൽ
94.	ബിനിമോൻ പുത്തൻപുരക്കൽ കാട്ടൂർ പി ഒ ഓമനപ്പുഴ 9745832367		
95.	ആനി, ജോസ് അഴിയകത്ത് പാതിരപ്പള്ളി.പി.ഒ ഓമനപ്പുഴ 9895776618/8086331898		
96.	റോസ് ദെലീമ സോഫിയ പള്ളിക്കത്തെയിൽ പാതിരപ്പള്ളി.പി.ഒ ഓമനപ്പുഴ 7591921325		കട (ചെറിയ തോതിൽ)
97.	ഷിബു പുത്തൻപുരയ്ക്കൽ ബെസ്സ്യ ബെസക് ശ്രുതി ബുന്ദം 7034353973/8075362633	112/7-1-6	ചുറ്റുമതിൽ, ഗേറ്റ്, 2 കട മുറികൾ (ഭാഗികം)
98.	ക്ലീറ്റസ് പള്ളിപ്പറമ്പിൽ, ചെട്ടിക്കാട് പാതിരപ്പള്ളി പി ഒ 9946414557	107/15-1-1	തെങ്ങി
99.	ജെയിംസ് പി ജെ പുത്തൻ പുരക്കൽ ഓമനപ്പുഴ,	107/4	തെങ്ങി, പ്ലാവ്, ആഞ്ഞിലി, അകോഷ്യ

	പാതിരപള്ളി പി ഒ 9846996360		
100.	റാണി അജിത് (മേരി) C/o. സെബാസ്റ്റ്യൻ കാർളോസ് പുത്തൻ പുരക്കൽ ഓമനപ്പുഴ പാതിരപള്ളി പി ഒ 9744801029	110/11-2	
101.	കാർളോസ് പി എസ് പുത്തൻ പുരക്കൽ ഓമനപ്പുഴ പാതിരപള്ളി പി ഒ 6282385344	110/11-2	തെങ്ങ, ചുറ്റുമതിൽ, ഗേറ്റ്, 2 കട മുറികൾ (ഭാഗികം)
102.	ഡോ.ഡെന്നി വർഗ്ഗീസ്, ഡോ.സുനിത ഡെന്നി ശ്രുതി ഹൗസ് പാതിരപള്ളി പി ഒ 9048624442/7025700721	96/18	ചുറ്റുമതിൽ, ഗേറ്റ്, ക്ലിനിക് (ഭാഗികം), ഡ്രെയിനേജ്, ചാമ്പയ്ക്ക, മാവ്
103.	ജിമ്മി വി ബി വലിയ വീട് ചെട്ടിക്കാട് പാതിരപള്ളി പി ഒ 9605709207/8156990836		ചുറ്റുമതിൽ, ഗേറ്റ്, 15 കടകളിൽ 7 എണ്ണം (പൂർണ്ണം), 8 എണ്ണം (ഭാഗികം)
104.	അമൽ കുരിശിക്കൽ ഹൗസ് പാതിരപള്ളി പി ഒ 9846209171		
105.	റ്റി.എൽ. ചാണ്ടി പുത്തൻ പുരക്കൽ ചെട്ടിക്കാട് പാതിരപള്ളി പി ഒ 8594048594	64/13 ,2-1- 1 64/11 -1-1 64/11, -2- 2-1	ചുറ്റുമതിൽ, ഗേറ്റ്
106.	ജോസ് വർഗ്ഗീസ് പുത്തൻ പുരക്കൽ ഓമനപ്പുഴ പാതിരപള്ളി പി ഒ 9645191990		ചുറ്റുമതിൽ, ഗേറ്റ്, തെങ്ങ 7, കുടംപുളി, മാവ് 2
107.	ജോസി കൊച്ചുപറമ്പ് ഓമനപ്പുഴ പാതിരപള്ളി പി ഒ 9072253752		ചുറ്റുമതിൽ, ഗേറ്റ്, സിറ്റ് ഔട്ട്

108.	റ്റിറ്റി ഹർഷൻ കുരിശികൽ ഹൗസ് പാതിരപ്പള്ളി പി ഒ 9846209071	93/9	
109.	റ്റിറ്റി ഹർഷൻ & ബോണി ഹർഷൻ കുരിശികൽ ഹൗസ് പാതിരപ്പള്ളി പി ഒ 9846209071	93/12	
110.	നീന റ്റി റ്റി കുരിശികൽ ഹൗസ് പാതിരപ്പള്ളി പി ഒ 9846209071	93/14	
111.	സെബാസ്റ്റ്യൻ പള്ളിപ്പറമ്പിൽ ചെട്ടിക്കാട് പാതിരപ്പള്ളി പി ഒ 9711480086	297/1	തെങ്ങ, മാവ്
112.	ഷാജിമോൻ (late) കുരിശികൽ പാതിരപ്പള്ളി പി ഒ 8281195268		2 കട (ചെറിയ തോതിൽ)
113.	ബെന്നി കുരിശികൽ പാതിരപ്പള്ളി പി ഒ 7994065660	96/4-4	ചുറ്റുമതിൽ, ഗേറ്റ്
114.	ഷാജി എസ് തോമസ് പുത്തൻപുരക്കൽ പാതിരപ്പള്ളി പി ഒ 9946668942	110/10	ചുറ്റുമതിൽ, ഗേറ്റ്, തെങ്ങ, 4 കട (ഭാഗികം)
115.	കുട്ടൻ പി പി പുത്തൻപുരക്കൽ കട്ടൂർ 9847716906		3 കട (ചെറിയ തോതിൽ)
116.	ദിൽരാജ് കെ എ കൊച്ചിക്കാരൻ വീട് പാതിരപ്പള്ളി 9249323167/9605551660	127/12	തെങ്ങ 2, 2 കട (ഭാഗികം)
117.	ജിജി പീറ്റർ ചാരക്കാട്ട് പാതിരപ്പള്ളി പി ഒ ഓമനപ്പുഴ	124/6-13	ചുറ്റുമതിൽ, ഗേറ്റ്, തെങ്ങ, പാഴ്‌മരങ്ങൾ 10, പന, 4 കട (ഭാഗികം) സിമൻറിട്ട വഴി

118.	വിലും പെത്തിരിഞ്ചു ശ്രീധി ഭവൻ, മാവേലിതൈയിൽ പാതിരപ്പള്ളി 9946494924		
119.	മാരാരിക്കുളം സൗത്ത് ശ്രാമപഞ്ചായത്ത് (അംഗനവാടി നം. 109 പാതിരപ്പള്ളി പി ഒ ഓമനപ്പുഴ 9947807945 (അമാൻസി)		അംഗനവാടിയുടെ മുൻ വശത്തെ ഷീറ്റ് 3 ഭാഗം
120.	ജോസി ആൻറണി മാവേലിതൈ പാതിരപ്പള്ളി പി ഒ 8547863724	125/9	ചുറ്റുമതിൽ, ഗേറ്റ്, സെപ്റ്റിടാക്, ശൗചാലയം, കുഴൽക്കിണർ
121.	സെൻറ്. ഫ്രാൻസിസ്സ് സേവ്യേഴ്സ് ചർച്ച് ഓമനപ്പുഴ -688521		ചുറ്റുമതിൽ, ഗേറ്റ്, 6 കട മുറികൾ (ഭാഗികം)
122.	ജോർജ്ജ് ആൻറണി പുനത്തിൽ വീട് പാതിരപ്പള്ളി പി ഒ 9745938469/9048025906		ചുറ്റുമതിൽ, ഗേറ്റ്
123.	എം എ കുട്ടപ്പൻ മാവേലിതൈയിൽ പാതിരപ്പള്ളി 9048025906 8289985906 (neighbour)		വേലി
124.	കുഞ്ഞുകുഞ്ഞു മാവേലിതൈയിൽ പാതിരപ്പള്ളി 9747982324		വീട് (ഭാഗികം), തെങ്ങി, മാവ് 2, പ്ലാവ്
125.	നെപ്പോളിയൻ മാവേലിതൈയിൽ പാതിരപ്പള്ളി 9946553383		വീട് (പൂർണ്ണം), ചുറ്റുമതിൽ, ഗേറ്റ്, സെപ്റ്റിടാക്, ശൗചാലയം, കുഴൽക്കിണർ,
126.	സ്റ്റീഫൻ കൊച്ചിക്കാരൻ ഓമനപ്പുഴ പാതിരപ്പള്ളി പി ഒ 7559090782		കട (ഭാഗികം)
127.	ലോറൻസ്, ലിയാൻഡർ കൊച്ചിക്കാരൻ	131/11 131/16	ചുറ്റുമതിൽ, ഗേറ്റ്, തേക്ക്, മാവ്, വാഴ 5, തൈതെങ്ങി

	ഓമനപ്പുഴ പാതിരപ്പള്ളി പി ഒ 9497636276		
128.	സിനി ജെയിംസ് ഓമനപ്പുഴ പാതിരപ്പള്ളി പി ഒ 9745155257	345/16	ചുറ്റുമതിൽ, ഗേറ്റ്, പാഴ്‌മരങ്ങൾ
129.	ജിസ്‌മോൾ തെക്കേപാലക്കൽ ഓമനപ്പുഴ പാതിരപ്പള്ളി പി ഒ 9946494924	124/4-1	ചുറ്റുമതിൽ, ഗേറ്റ്, മാവ്, തൈതെങ്ങ്, വീട് (ഭാഗികം)
130.	നെൽസൺ പുത്തൻപുരക്കൽ പാതിരപ്പള്ളി 8547863724	123/10	ചുറ്റുമതിൽ, ഗേറ്റ്, പാഴ്‌മരങ്ങൾ 10
131.	ആൻറണി യോഹന്നാൻ കൊച്ചിക്കാരൻ വീട് പാതിരപ്പള്ളി 9288030315	124/12-1	ചുറ്റുമതിൽ, ഗേറ്റ്, 2 കട (ഭാഗികം) തെങ്ങ് 7
132.	ഭാസി റ്റി ജെ തെക്കേപാലക്കൽ ഓമനപ്പുഴ പാതിരപ്പള്ളി പി ഒ 8086681241		ചുറ്റുമതിൽ, ഗേറ്റ്, വീട് (ഭാഗികം), കട (ചെറിയ തോതിൽ)
133.	ചന്ദ്രസേനൻ ചിരപറമ്പിൽ ഓമനപ്പുഴ കാട്ടൂർ പി ഒ 9447787868	134/2	ചുറ്റുമതിൽ, ഗേറ്റ്, തെങ്ങ് 5, കുടംപുളി, പ്ലാവ്, വാഴ 10
134.	മഹേഷ് ബംഗ്ലാവ്‌പറമ്പിൽ ഓമനപ്പുഴ കാട്ടൂർ പി ഒ 9846876858		കട (ചെറിയ തോതിൽ)
135.	ചന്ദ്രവല്ലി വട്ടത്തിൽ,ഓമനപ്പുഴ, കാട്ടൂർ പി ഒ 7034766783	152/13-1	വേലി
136.	സെലീന കാട്ടൂർ,Nr. ലക്ഷ്മി ഹോട്ടൽ, കാട്ടൂർ ജംക്ഷൻ		
137.	തോമസ് Nr. ക്രിസ്റ്റുരാജ ചർച്ച്		

	Opp. എസ്.എൻ. മിനി ഹാൾ		
138.	ഡോമിനിക് എ.എഫ് അരശ്ശേരിക്കടവിൽ കാട്ടൂർ പി ഒ Nr. എസ്.എൻ. മിനി ഹാൾ 9747106301	157/8-1	2 കട (ചെറിയ തോതിൽ)
139.	ആൻറണി സെബാസ്റ്റ്യൻ കാക്കിരിയിൽ കാട്ടൂർ പി ഒ ഓമനപ്പുഴ 9544285680	157/8-2 141/5-2 141/5-4	ചുറ്റുമതിൽ, ഗേറ്റ്, പ്ലാവ് 2, മാവ്, തെങ്ങ് 2, പേര
140.	പുഷ്പമ്മ വിശ്വംഭരൻ, വിമൽകുമാർ കെ വി വിഷ്ണു കെ വി കിഴക്കേ ചക്കുങ്കൽ 8606884038		ഷീറ്റ് ചുറ്റുമതിൽ, ഗേറ്റ്, കൊടംപുളി, മാവ്, ചാമ്പ, വാഴ 5
141.	അശോകൻ പി എം C/o. നയന അഭിലാഷ വട്ടത്തിൽ കാട്ടൂർ പി ഒ 8547005781		3 കടകൾ (പൂർണ്ണം)
142.	സുരേഷ് വട്ടത്തിൽ കാട്ടൂർ ഓമനപ്പുഴ 7356638537	152/13	തെങ്ങ്, പ്ലാവ്, ആഞ്ഞിലി 2
143.	സന്തോഷ് പി ഔസേപ്പ് 9747100301	160/224	പാഴ്ചരങ്ങൾ
144.	സർപ്പക്കാവ് Nr. ഗുരുമന്ദിരം സെക്രട്ടറി C/o. സുവർണ്ണകുമാരി, മഹിപാലൻ ചിരപറമ്പിൽ 9497340348		ചുറ്റുമതിൽ, ഗേറ്റ്
145.	സുവർണ്ണകുമാരി. കെ.സി ചിരപറമ്പിൽ കാട്ടൂർ, ഓമനപ്പുഴ 9497340348	149/4	ചുറ്റുമതിൽ, ഗേറ്റ്, തേക്ക്, മഹാഗണി 2, തെങ്ങ്
146.	രത്നമ്മ, ബിനു, ബിനി ശ്രീകൃഷ്ണ ഹൗസ്		കട (ഭാഗികം)

	പാതിരപ്പിള്ളി 9846030303		
147.	പൊന്നപ്പൻ (late) രാജി, രജി, രഞ്ജിത്ത് മാവേലിതൈ 9249872930	141/5	ചുറ്റുമതിൽ, ഗേറ്റ്, തേക്ക്, തെങ്ങ് 4, ആഞ്ഞിലി
148.	രജി മാവേലി ചൊങ്കന്തര 8156990236/6282302877	141/5-2 141/5-5	2 കടകൾ (പൂർണ്ണം), തെങ്ങ്
149.	റെജി സെബാസ്റ്റിൻ കെ.ജെ കാഞ്ഞിരംചിറ വീട് ദുബായ് അലുമിനിയം കാട്ടൂർ പി ഒ ഓമനപ്പുഴ 9645668668/9946088923	141/3-1	2 കടകൾ (ഭാഗികം)
150.	രാജേന്ദ്രപ്രസാദ് കളപ്പുറത്ത് വീട് കാട്ടൂർ പി ഒ ഓമനപ്പുഴ 9544170051	141/3-4	ചുറ്റുമതിൽ, ഗേറ്റ്,
151.	ബിനോയ് കാട്ടൂർ പി ഒ ഓമനപ്പുഴ Nr. ദുബായ് അലുമി നിയം, 9744872384		
152.	ഫ്രാൻസിസ് പി ഒ പനക്കൽ കാട്ടൂർ പി ഒ ഓമനപ്പുഴ		വേലി
153.	കുട്ടൻ ദുർഗ സോമിൽ കാട്ടൂർ പി ഒ ഓമനപ്പുഴ 9020506677/7012658466	12/144	
154.	ബിനു സി.സി ചിറയിൽ ഹൗസ് കാട്ടൂർ പി ഒ ഓമനപ്പുഴ 7012193612		9 കടകൾ (ഭാഗികം)

155.	ബിജു എൻ എ നെയാളി ചിറപറമ്പിൽ കാട്ടൂർ പി ഒ ഓമനപ്പുഴ 9447973682		ചുറ്റുമതിൽ, ഗേറ്റ്
156.	ജയപ്രകാശ് ചിറപറമ്പിൽ കാട്ടൂർ പി ഒ, ഓമനപ്പുഴ 9447272474	141/2-4	ചുറ്റുമതിൽ, ഗേറ്റ്, പാഴ്‌മരങ്ങൾ 2, തെങ്ങി 2, പപ്പായ 2
157.	സുനിൽകുമാർ പാതിരാപ്പിള്ളി 9497409988		കട (ഭാഗികം)
158.	ഇന്ദിര ജെയ്ൻ, കാർത്തിക, യദുകൃഷ്ണൻ പീടിയേക്കൽ കാട്ടൂർ പി ഒ, ഓമനപ്പുഴ 8281179972/8089906676		കട (ഭാഗികം)
159.	സാനു, ലൈല, സജീവ് സാനു വിവാസ് കാട്ടൂർ പി ഒ, ഓമനപ്പുഴ 7558902728	144/11-3	
160.	സുരേഷ് വടക്കേ അറ്റത്ത് കാട്ടൂർ പി ഒ, ഓമനപ്പുഴ 9544327980		കട (ചെറിയ തോതിൽ)
161.	ജയലക്ഷ്മി പാതിരാപ്പിള്ളി പി ഒ 9544327980		
162.	ടിറ്റി ടാക്സി ഹൗസ് Opp. എസ്.എൻ മിനി ഹാൾ കാട്ടൂർ പി ഒ ഓമനപ്പുഴ 9947651113		
163.	സുപ്രസന്നൻ പന്തവേലിൽ വീട് കാട്ടൂർ പി ഒ ഓമനപ്പുഴ 9446067242	149/4-1	ചുറ്റുമതിൽ, ഗേറ്റ്, തേക്ക്, മരങ്ങൾ 2
164.	കരൺ മുഴങ്ങയിൽ		ചുറ്റുമതിൽ, ഗേറ്റ്

	ഓമനപ്പുഴ കാട്ടൂർ പി ഒ 9495119433		
165.	എസ്.എൻ.ഡി.പി ബിൽഡിംഗ് കൂട്ടൂർ 8891017508 (സജിമോൻ)		
166.	അജയ്ഘോഷ് ഓമനപ്പുഴ, കാട്ടൂർ പി ഒ 9496272181	131/2-1 451/5-7 451/5-3	
167.	ഹരികൃഷ്ണൻ സി.എസ് ഓമനപ്പുഴ, കാട്ടൂർ പി ഒ 9847689629	446/3-6	ചുറ്റുമതിൽ, ഗേറ്റ്
168.	ഡോപ്സൺ പുളിയ്ക്കൽ കാട്ടൂർ പി ഒ 9400237811	441/6-12	
169.	അജിത്കുമാർ വി എസ് എസ്.എസ് പുര ഓമനപ്പുഴ, കാട്ടൂർ പി ഒ 9544688353	446/7	വീടിന്റെയും, 3 കടയുടെയും മുൻഭാഗത്തെ ഷീറ്റിട്ട ഭാഗം (ചെറിയ തോതിൽ)
170.	മറിയമ്മ തോമസ് വെളിയിൽ കുറുക്കത്തറ ഓമനപ്പുഴ കാട്ടൂർ പി ഒ 9072790697	446/1-17	ചുറ്റുമതിൽ, ഗേറ്റ്
171.	ശാന്ത ശിവാനന്ദൻ എസ്.എസ് പുര ഓമനപ്പുഴ കാട്ടൂർ പി ഒ 9544688353	446/7	2 കട മുറി (ഭാഗികം)
172.	സുവർണ്ണകുമാരി ചിറപറമ്പിൽ ഓമനപ്പുഴ	149/4	
173.	ഇന്ദിര ഹരിസൺ, ദൈവത്തിങ്കൽ, കാട്ടൂർ പി.ഒ. 9656560533		ചുറ്റുമതിൽ, ഗേറ്റ്, തെങ്ങി-2
174.	സിസർ പീറ്റർ, ചാരങ്കാട്ട്, ഓമനപ്പുഴ 9497399442		
175.	സിന്ധു ചിറപ്പറമ്പിൽ,		ചുറ്റുമതിൽ, ഗേറ്റ്, ഷീറ്റിട്ട ചാർത്ത്

	കാട്ടൂർ പി.ഒ., ഓമനപ്പുഴ, 9562977891		
176.	രാജേഷ്, കള്ളവേലി, ഓമനപ്പുഴ, പാതിരപ്പള്ളി, പി.ഒ. 9447506180		കട (ഭാഗികം)
177.	സുജാത തമ്പി, ചള്ളിയിൽ 9400086795		ചുറ്റുമതിൽ, ഗേറ്റ്, കട (ചെറിയ തോതിൽ)
178.	ഫെലിസ്, പോണോട്ട് ഹൗസ്, പാതിരപ്പള്ളി പി.ഒ. ആലപ്പുഴ, 9645778030	613/1,3	
179.	ഗൃഗരി, കോയിൽ പറമ്പിൽ, പാതിരപ്പള്ളി പി.ഒ. ആലപ്പുഴ 9946853255	613/8-3	ഗേറ്റ്
180.	ആൻറണി, കൽപറമ്പിൽ, പാതിരപ്പള്ളി പി.ഒ. ആലപ്പുഴ 7012063092/9495618297	613/8	ചുറ്റുമതിൽ
181.	സുനിത, വലിയവീട്ടിൽ, ആലപ്പുഴ 8943733099	717/6-3	ചുറ്റുമതിൽ, ഗേറ്റ്, മാവ്-1, 2 കട മുറികൾ (ചെറിയ തോതിൽ)
182.	ഫ്രാൻസിസ് കെ.റ്റി., കൊച്ചിക്കാരൻവീട് പാതിരപ്പള്ളി പി.ഒ., ചേർത്തല,9846541925	717/6	ചുറ്റുമതിൽ, ഗേറ്റ്
183.	കെ.സി.സേവ്യാർ, കൊച്ചിക്കാരൻവീട് പാതിരപ്പള്ളി പി.ഒ., ചേർത്തല	719/8,3	ചുറ്റുമതിൽ, കടമുറി (ചെറിയ തോതിൽ), വേപ്പ്, തേക്ക്
184.	കെ.എസ്.സെകുന്ദുസ്, കൊച്ചിക്കാരൻവീട് പാതിരപ്പള്ളി പി.ഒ., ആലപ്പുഴ 9526686741	718/4	ചുറ്റുമതിൽ, ഗേറ്റ്, 2 കടമുറികൾ (ചെറിയ തോതിൽ), ഇലക്ട്രിസിറ്റി പോസ്റ്റ്
185.	ജസ്റ്റിൻ റ്റി.ജെ., തെയ്യാശ്ശേരി ഹൗസ്, പാതിരപ്പള്ളി പി.ഒ., ആലപ്പുഴ	718/1,2	

	9846513562		
186.	സി.റ്റി.ജോയി, കൊച്ചിക്കാരൻവീട് പാതിരാപ്പള്ളി പി.ഒ., ആലപ്പുഴ 7994004907	717/6,717/ 6 2	ചുറ്റുമതിൽ, ഗേറ്റ്
187.	ജോസഫ് പി.വി., പുത്തൻ പുരയ്ക്കൽ, പാതിരാപ്പള്ളി പി.ഒ., ആലപ്പുഴ 8593050249	719/2	ചുറ്റുമതിൽ, ഗേറ്റ്
188.	വി.ജെ.സെബാസ്റ്റ്യൻ വലിയ വീട്ടിൽ പാതിരാപ്പള്ളി പി.ഒ., ആലപ്പുഴ 9847994302	717/1,9, 716/5,2	2 കടമുറികൾ (ഭാഗികം)
189.	ജോൺ വി. ജെ., വലിയ വീട്ടിൽ, പാതിരാപ്പള്ളി പി.ഒ., ആലപ്പുഴ 9747656886	712/2,4	ചുറ്റുമതിൽ, ഗേറ്റ്, 3 കടമുറികൾ (ചെറിയ തോതിൽ)
190.	ദിനേശൻ, പൊന്നമ്മ, വേലിയ്ക്കകത്ത്, ഹൗസ്, പാതിരാപ്പള്ളി പി.ഒ., ആലപ്പുഴ 7994640400	702/9, 4, 702/9	4 കടമുറികൾ (ഭാഗികം)
191.	ഷാജു വി.ആർ, വേലക്കകത്ത് ഹൗസ്, പാതിരാപ്പള്ളി പി.ഒ. ആലപ്പുഴ 9946602769	702/18	
192.	ജലജമ്മ, കുന്നോൻ ഹൗസ്, പാതിരാപ്പള്ളി പി.ഒ. ആലപ്പുഴ 7034147747	610/18,4	
193.	ശാന്തമ്മ, രശ്മി, വടയക്കാട്, പാതിരാപ്പള്ളി പി.ഒ. ആലപ്പുഴ 9995286315	612/11,4	
194.	ബെൻഡിക്റ്റ് പി.എസ്., പുത്തൻപുരയ്ക്കൽ ഹൗസ്,	607/14,3, 607/12,90, 610/1-2 80	ചുറ്റുമതിൽ, ഗേറ്റ്, കുടുംപുളി, തെങ്ങി

	പാതിരപ്പള്ളി പി.ഒ. ആലപ്പുഴ		
195.	അശോകൻ റ്റി.ടി., തെക്കൈടത്തിക്കൽ, പാതിരപ്പള്ളി പി.ഒ. ആലപ്പുഴ 8943946095	702/21,4	
196.	ഷിബു ടി.കെ, ഉഷസ്സ്, പാതിരപ്പള്ളി പി.ഒ. ആലപ്പുഴ 6238545209	702/10- 19,3, 702/15-1 10	ചുറ്റുമതിൽ
197.	ജോസി കെ.എസ്, കുരിശികോട്ട്, പാതിരപ്പള്ളി പി.ഒ. ആലപ്പുഴ 9400558378	612/12,17	കട (ഭാഗികം)
198.	അമോൻ ആൻറണി, വെളിയത്ത് ഹൗസ്, ചെട്ടിക്കോട്, പാതിരപ്പള്ളി പി.ഒ. ആലപ്പുഴ 9745863107/9037545559	703/1-19, 703/1	
199.	മിനിമോൾ, കൊച്ചുപറമ്പ്, ഓമനപ്പുഴ, കാട്ടൂർ പി.ഒ. 9497274261		ചുറ്റുമതിൽ, കട (ചെറിയ തോതിൽ)
200.	ജോബിൻ പി.എ., പുള്ളയിൽ, ഓമനപ്പുഴ 9387803711		
201.	ക്ലീറ്റസ്, അഴിമകത്ത് 7034881948		6 കടമുറികൾ (ചെറിയ തോതിൽ)
202.	തോമസ് ആൻറണി, പുന്നക്കൽ 80860015219		
203.	മിനിയമ്മ, വളപ്പിൽ തുമ്പോളി പി.ഒ 9495467867	29/2- 5.29/2-7	ഗേറ്റ്, കടമുറി 2 (പൂർണ്ണം) മാവ്-1
204.	ലീലാമ്മ ജോൺ,	351/9/2	ചുറ്റുമതിൽ, ഗേറ്റ്, മാവ്-1, തെങ്ങി-4

	തിയ്യശ്ശേരി, പാതിരപ്പിള്ളി പി.ഒ 8086370072		
205.	ജോബ്, ആശാൻപറമ്പ്, പാതിരപ്പിള്ളി പി.ഒ. 8086346429	14/16,14/1 2	
206.	ബെഞ്ചമിൻ, കൊച്ചിക്കാരൻ വീട്, തുമ്പോളി 9446069558	17/24	2 കട മുറി (പൂർണ്ണം), മാവ്-1, ഗേറ്റ്
207.	രാജീവൻ കൊടി വീട്ടിൽ, തുമ്പോളി പി.ഒ. 9645962595	51/2020, 13/6	കട (പൂർണ്ണം), ഗേറ്റ് സെപ്റ്റിക് ടാങ്ക് തെങ്ങി-1, പേര -1
208.	റുബൻ ജോസഫ്, സതിയമ്മ ജോസഫ് & വി.ജെ.തോമസ്, പറത്തറ, തുമ്പോളി 9846022325	17/10-6	ക്ലീനിങ്ങ് (ഭാഗികം), ഗേറ്റ്, തെങ്ങി-4, മാവ്-2, പുളി-1
209.	സുരേന്ദ്രൻ, കൊടി വീട്ടിൽ ഹൗസ്, തുമ്പോളി പി.ഒ. 8129924540		ഗേറ്റ്, 3 കട മുറി (പൂർണ്ണം), തെങ്ങി-1,
210.	ഷിബു ജോസഫ്, കൊച്ചിക്കാരൻ വീട്, പാതിരപ്പിള്ളി പി.ഒ. 8592086545		അമ്പഴങ്ങ-1
211.	ക്രിസ്റ്റി, പൊൻവേലിയിൽ, പാതിരപ്പിള്ളി പി.ഒ. 7012591639		കട (ചെറിയ തോതിൽ), മാവ്-1, പുളി-1, പ്ലാവ്-1
212.	ഷിബു ജോസഫ്, കൊച്ചിക്കാരൻ വീട്, പാതിരപ്പിള്ളി പി.ഒ. 8592086545		
213.	സോളമൻ, പനയ്ക്കൽ, പാതിരപ്പിള്ളി പി.ഒ. 9496602498		
214.	പി.എൽ.ചാണ്ടി, പുത്തൻപുരയ്ക്കൽ, പാതിരപ്പിള്ളി പി.ഒ., 8594048594		കട (ഭാഗികം), വാഴ

215.	ജോയി വി.പി., വലിയ വീട്ടിൽ പാതിരാപ്പള്ളി പി.ഒ., 9048669583	716/3,71 6/3-1	ചുറ്റുമതിൽ, ഗേറ്റ്, തെങ്ങ്
216.	മേരിക്കുട്ടി കെ.വി., തെക്കെപാലത്ത്, പാതിരാപ്പള്ളി പി.ഒ., 8547525368	216/3	ചുറ്റുമതിൽ, ഗേറ്റ്, തെങ്ങ് തൈ-1
217.	ശീലമ്മ വർഗീസ്, വലിയ വീട്ടിൽ പാതിരാപ്പള്ളി പി.ഒ., 9745995161	716/11-3	ചുറ്റുമതിൽ, ഗേറ്റ്, തെങ്ങ്-1, സപ്പോട്ട
218.	വർഗീസ് തോമസ്, വൈറോണി,കുരുശ്ശിങ്കൽ, പാതിരാപ്പള്ളി പി.ഒ.,	716/1-2	ചുറ്റുമതിൽ, ഗേറ്റ്, കട (ഭാഗികം), പ്ലാവ്-2, വാഗ-1, മഹാഗണി-4
219.	ജോൺ പാപ്പ, വലിയ വീട്ടിൽ പാതിരാപ്പള്ളി പി.ഒ., 9288959030	64/14	ചുറ്റുമതിൽ, ഗേറ്റ്, 3 കട മുറി (ഭാഗികം),2 കട മുറി (ചെറിയ തോതിൽ)
220.	ബെൽസ് ജോൺ, പാറപ്പള്ളിയിൽ ഹൗസ്, പാതിരാപ്പള്ളി പി.ഒ., 9744146150		ചുറ്റുമതിൽ, ഗേറ്റ്
221.	ജോസഫ് കെ.സി., കക്കരിയിൽ, പാതിരാപ്പള്ളി പി.ഒ., 9142930171		മാവ്-1.തേക്ക്-1
222.	അജി ജോസഫ്, വാഴക്കുട്ടത്തിൽ, പാതിരാപ്പള്ളി പി.ഒ., 9645226295	61/17- 1,61/18-14	ചുറ്റുമതിൽ, ഗേറ്റ്, കോഴിക്കൂട്, കുഴൽക്കിണർ
223.	ബിജു ജോസഫ്, വാഴക്കുട്ടത്തിൽ പാതിരാപ്പള്ളി പി.ഒ., 9288851894		ചുറ്റുമതിൽ, തേക്ക്-1, പ്ലാവ്-1, പ്ലം-1, നാരകം-1, തെങ്ങിൻ തൈ-2, തെങ്ങ്-1
224.	ബെർണാഡ്, പുത്തൻ പുരയ്ക്കൽ, പാതിരാപ്പള്ളി പി.ഒ., 8891352076		
225.	സോണി കെ.കെ., കൊച്ചിക്കാരൻ വീട്, പാതിരാപ്പള്ളി പി.ഒ., 9946714227	718	ചുറ്റുമതിൽ, ഗേറ്റ്, വാക്-1

226.	ഷാന്തി ജോസഫ്, പുത്തൻ പുരയ്ക്കൽ, ചെട്ടിയാട് സൗത്ത്, പാതിരാപ്പള്ളി പി.ഒ., 9645353579	719/21, 719/1	ചുറ്റുമതിൽ, ഗേറ്റ് തേക്ക്-1, കുടുംപുളി-1
227.	സുസൻ ജോസഫ്, പുത്തൻ പുരയ്ക്കൽ, പാതിരാപ്പള്ളി പി.ഒ., 9645353579	718/6	പ്ലാവ്-1, തെങ്ങ് -2, കുടുംപുളി-7

വില്ലേജ്: കലവൂർ

ക്രമ നമ്പർ	പേര്, വിലാസം, ഫോൺ നമ്പർ	സർവ്വേനമ്പർ	നഷ്ടമാകുന്ന ആസ്തികൾ
228.	സെബാസ്റ്റ്യൻ എ ജെ അറക്കൽ ഹൗസ് പള്ളത്തേരിയിൽ 9142525936		
229.	എ.എ. ആൻറണി അറക്കൽ പാള്ളത്തേരിയിൽ ചേർത്തല 9495294844	93/2 3	സർവ്വ സുഗന്തി, മാവ്
230.	ആൻഡ്രൂസ് പ്രേഷി അറക്കൽ ഹൗസ് പാള്ളത്തേരിയിൽ 9495294844	93 2-4	
231.	ജസീന്ദ്ര ജോസ് ആറാട്ടുകുളങ്ങര 9496967792	89/9-3 89/2-4	ചുറ്റുമതിൽ, ഗേറ്റ്, വീട് (പൂർണ്ണം), തെങ്ങ് 6, ആഞ്ഞിലി, മാവ് 4
232.	സെക്രട്ടറി പള്ളിക്കരയിൽ ട്രസ്റ്റ് പള്ളത്തേരിയിൽ പി.ഒ ചേർത്തല 7034320033		2 നില കെട്ടിടം (പൂർണ്ണം)
233.	പി.ബി ജോസഫ് പരുത്തിയിൽ ഹൗസ് പള്ളത്തേരിയിൽ പി.ഒ 9645534970	102/18-2-3	ചുറ്റുമതിൽ, ഗേറ്റ്, തെങ്ങ്, മഹാഗണി
234.	ജോസി എ.ജെ അറക്കൽ ഹൗസ് പാള്ളത്തേരിയിൽ 9947460536	102/6	ചുറ്റുമതിൽ, ഗേറ്റ്, ആഞ്ഞിലി, മാവ്, ഇലഞ്ഞി

235.	അജയ് അറക്കൽ ഹൗസ് പാള്ളത്തേരിയിൽ 9946862844	102/17	ചുറ്റുമതിൽ, ഗേറ്റ്, വീട് (ഭാഗികം), ശൗചാലയം, സെപ്റ്റിക് ടാങ്ക്
236.	മാർട്ടിൻ എ ബി അറക്കൽ ഹൗസ് പാള്ളത്തേരിയിൽ 9495269601	102/16-1	ചുറ്റുമതിൽ, ഗേറ്റ്
237.	ജെറോം വെളിയിൽ പള്ളത്തേരിയിൽ 9539852224	113/1-2	
238.	സൈമൺ ജെയിംസ് ചുള്ളിക്കൽ പാള്ളത്തേരിയിൽ 9400202647	113/1	ചുറ്റുമതിൽ, ഗേറ്റ്, കട (പൂർണ്ണം), തെങ്ങി, മാവ്, പ്ലാവ്
239.	ഔസേപ്പ് വെളിയിൽ പള്ളത്തേരിയിൽ 8086204839	113/3-4	മാവ്, നെല്ലി, ചായക്കട (പൂർണ്ണം)
240.	സെബാസ്റ്റ്യൻ വെളിയിൽ പള്ളത്തേരിയിൽ 7034924051		
241.	സിനു എസ് കുമാർ, ആശ പി ശ്രീരാഗം പള്ളത്തേരിയിൽ 9400319639	112/5	ചുറ്റുമതിൽ, ഗേറ്റ്
242.	ഡോ. ബിജു, ഡോ.പാർവതി 'ശിവന്ത' പാരഡൈസ് റിസോർട്ട് പള്ളത്തേരിയിൽ 9400319639	112/5	ചുറ്റുമതിൽ, ഗേറ്റ്
243.	ഡോമിനിക പി എ പള്ളിക്കത്തയിൽ 9961385765	112/6-4	ചായക്കട (പൂർണ്ണം), തെങ്ങി 3
244.	ശ്രീജിത്ത് മാനേജർ അബാദ് ഹോട്ടൽ റിയാസ് അഹമ്മദ് പള്ളത്തേരിയിൽ 9744580443		സെക്യൂരിറ്റി റൂം, ട്രാൻസ്ഫോർമർ റൂം, വെയ്റ്റിംഗ് റൂം

245.	വർഗ്ഗീസ് ചക്കുങ്കൽ പള്ളത്തേരിയിൽ 9946400574	111/4	
246.	ജോൺ ജിമ്മി ചരാക്കാട്ട് 6238470183	118/16	ചുറ്റുമതിൽ, ഗേറ്റ്, ആഞ്ഞിലി, മാവ് 2, തെങ്ങ്, തേക്ക് 12
247.	ഇസ്ലിദോർ മാവുകുട്ടത്തിൽ പള്ളത്തേരിയിൽ 9995783212	118/8-1	ചുറ്റുമതിൽ, ഗേറ്റ്, മാവ്, തേക്ക്
248.	വരൻ ഷാജി ചരാക്കാട്ട് പള്ളത്തേരിയിൽ പി ഒ 9387058358	118/8	ചുറ്റുമതിൽ, ഗേറ്റ്
249.	ജോസഫ് ചിറങ്ങ ഹൗസ് പള്ളത്തേരിയിൽ പി ഒ ചേർത്തല 9495860402	118/14	തെങ്ങ് 25, തേക്ക് 15
250.	ഷാജി പി പുത്തൻപുരക്കൽ പള്ളത്തേരിയിൽ പി ഒ 7907595558	137	ചുറ്റുമതിൽ, ആഞ്ഞിലി, തേക്ക്, തെങ്ങിൻ തൈ 4, നെല്ലി
251.	യേശുദാസ് കെ എ കൊല്ലംപറമ്പിൽ പള്ളത്തേരിയിൽ പി ഒ 7558852197	136/2-1	കോഴികട (പൂർണ്ണം), തെങ്ങ്
252.	കുഞ്ഞുമോൻ ശ്യാം നിവാസ് പള്ളത്തേരിയിൽ പി ഒ ചേർത്തല, 9074392523	136/1	മഹാഗണി 10
253.	പൊന്നൻ സി ജെ ചരാക്കാട്ട് പള്ളത്തേരിയിൽ പി ഒ 9744538406	117/4-2	ചുറ്റുമതിൽ, ഗേറ്റ്, തെങ്ങ് 2
254.	ജെയിംസ് ആൻറണി ആറാട്ടുകുളം പള്ളത്തേരിയിൽ പി ഒ ചേർത്തല, 9495354234	129/5-9 129/7-11	ചുറ്റുമതിൽ, ഗേറ്റ്, തെങ്ങ് 2, മാവ്, പ്ലാവ്, പാർക്കിംഗ് ഏരിയ
255.	അഗസ്റ്റിൻ ആൻറണി ആറാട്ടുകുളം പള്ളത്തേരിയിൽ പി ഒ ചേർത്തല, 9400564350	129/14 129/11	ചുറ്റുമതിൽ, ഗേറ്റ്, മാവ്

256.	അബ്രാഹം സെബാസ്റ്റിൻ തെയിൽ 9400564356	129/1	ചുറ്റുമതിൽ, ഗേറ്റ്
257.	ഔസേപ്പ് വർഗ്ഗീസ് ഇരട്ടേരിയിൽ പള്ളത്തേരിയിൽ 9946408021	106/3-1	ചുറ്റുമതിൽ, ഗേറ്റ്, തെങ്ങ് 4, തേക്ക്, മാവ്, തെങ്ങിൻ തൈ 2, മീൻകുളം
258.	പി ജെ സാംസൺ പുത്തൻപുരക്കൽ പള്ളത്തേരിയിൽ 9745150202	105/3-1	റിസോർട്ടിന്റെ പൂമുഖം (ഭാഗികം), ചുറ്റുമതിൽ, ഗേറ്റ്,
259.	ഷെർളി പി എ പള്ളിക്കത്തയിൽ 9447056825/9497634475	106/7 314/2	ചുറ്റുമതിൽ, ഗേറ്റ്, തെങ്ങ് 7, മാവ്
260.	തോമസ് റ്റി ചുള്ളിക്കൽ പള്ളത്തേരിയിൽ പി ഒ ചേർത്തല 9446812331	106/18-a	ചുറ്റുമതിൽ, ഗേറ്റ്
261.	എമിലിൻ റോസ് ചുള്ളിക്കൽ പള്ളത്തേരിയിൽ പി ഒ ചേർത്തല 7306142805	106/18-2	ചുറ്റുമതിൽ, ഗേറ്റ്
262.	പുഷ്പ അഴിയകത്ത് കാട്ടൂർ പി ഒ ഹൗസ് നം. 16/115 9846505906		
263.	ക്രിസ്തുരാജ പള്ളി മാരാരിക്കുളം 9495504988		ചുറ്റുമതിൽ, 6 കടകളുടെ ഷീറ്റിട്ട മുൻ ഭാഗം (ചെറിയ തോതിൽ)
264.	പ്രസന്നൻ, രമണി, തങ്കമണി (late) അവകാശികൾ, ബാലാമണി വടക്കേ അറ്റത്ത് കാട്ടൂർ പി ഒ ഓമനപ്പുഴ, 9544327980		
265.	ക്ലീറ്റസ് അരൾകടവ് കാട്ടൂർ പി ഒ 9567864711		കടയുടെ ഷീറ്റിട്ട മുൻ ഭാഗം (ചെറിയ തോതിൽ)

266.	വർഗ്ഗീസ് അഴിയകത്ത് കാട്ടൂർ പി ഒ കോളേജ് ജംക്ഷൻ 9142465931	168/3	2 കട (ഭാഗികം)
267.	ജെസ്സി ക്ലീറ്റസ് കണ്ടനാട് കാട്ടൂർ പി ഒ Nr. ക്രിസ്റ്റുരാജ പള്ളി 8943853289		വേലി
268.	മാണിക്യംപിള്ള (late) പ്രകാശൻ പിള്ള (മകൻ - അമേരിക്ക) കുരിശിങ്കൽ		
269.	ശശിധരൻ കിഴക്കേതൈ കാട്ടൂർ പി ഒ Nr. ക്രിസ്റ്റുരാജ പള്ളി 9207854953	168/3	വേലി
270.	ബിന്ദു സുധാകരൻ പനക്കൽചിറ കാട്ടൂർ പി ഒ കോളേജ് ജംക്ഷൻ 9446348398	174/13	ചുറ്റുമതിൽ, ഗേറ്റ്, കട(ചെറിയ തോതിൽ)
271.	എ ജെ പീറ്റർ അഴിയകത്ത് കാട്ടൂർ പി ഒ കോളേജ് ജംക്ഷൻ 9446408789	174/10-7	ചുറ്റുമതിൽ, ഗേറ്റ്, പാഴ്ചരം
272.	പീറ്റർകുട്ടി 6 അവകാശികൾ നീജ കാട്ടൂർ പി ഒ കോളേജ് ജംക്ഷൻ 9895035200	174/11	ചുറ്റുമതിൽ, ഗേറ്റ്, കട (ചെറിയ തോതിൽ), മാതള നാരങ്ങ
273.	സുന്ദരേശൻ പനക്കൽചിറയിൽ കാട്ടൂർ പി ഒ 9446329849		ചുറ്റുമതിൽ, ഗേറ്റ്, വീട് (ചെറിയ തോതിൽ)
274.	ശിഖി വാഹനൻ പനക്കൽചിറയിൽ കാട്ടൂർ പി ഒ കോളേജ് ജംക്ഷൻ 9496271996	174/6	ചുറ്റുമതിൽ, ഗേറ്റ്, തേക്ക്, മാവ്, തെങ്ങ്

275.	ശ്രീധരൻ, കാർത്തികേയൻ (late), കനകമ്മ (late) തിലകൻ, വൽസല ഷാജി (late)അവകാശികൾ കമ്പിയിൽ ഹൗസ് കാട്ടൂർ പി ഒ Opp. എസ്.എൻ ഹാൾ 8086940908 (ഓമനക്കുട്ടൻ)	160/15	പാഴ്‌മരങ്ങൾ 5
276.	തോമസ് കെ എൻ കൊച്ചിക്കാരൻ വീട് കട്ടൂർ പി ഒ Nr. ക്രിസ്റ്റുരാജ പള്ളി	165/2	ചുറ്റുമതിൽ, ഗേറ്റ്,
277.	പയസ്സ് അഴിയകത്ത് മാരരിക്കുളം 9846505908		
278.	ലിറ്റോ ഇഗ്നേഷ്യസ് പനക്കൽ കാട്ടൂർ, 9633252499		
279.	ലെസ്ലി ഡേവിഡ് അഴിയകത്ത് 9142023777	430/1	ചുറ്റുമതിൽ, ഗേറ്റ്
280.	വിബിൻ തെക്കേതൈയിൽ കോളേജ് ജംഗ്ഷൻ 9446366702	435/4	ചുറ്റുമതിൽ, ഗേറ്റ്
281.	ബാബു വട്ടയാലുങ്കൽ കാട്ടൂർ പി ഒ 9947290207	435/2, 1	ചുറ്റുമതിൽ, ഗേറ്റ്, 4 കട മുറികൾ (ചെറിയ തോതിൽ)
282.	സുരേഷ് കടപ്പുറത്ത് വീറ്റ് കോളേജ് ജംഗ്ഷൻ 9846727850	220/9	ചുറ്റുമതിൽ, ഗേറ്റ്, 3 കട മുറികൾ (ഭാഗികം)
283.	നെൽസൺ അരശേരിൽ 9745108734/7012599707	436/6	മഹാഗണി, മാഞ്ചിയം 10

284.	സൈമൺ ജോസഫ് അഴിയകത്ത് 9946973048	440/A1	ചുറ്റുമതിൽ, ഗേറ്റ്
285.	പ്രഭാസ് പനക്കൽ പുരക്കൽ 8086332095	434/52	ചുറ്റുമതിൽ, ഗേറ്റ്, തെങ്ങി, മാവ്
286.	ഓമന പൊഴിക്കൽ കാട്ടൂർ 9048054778	531/6, 2	കട (ചെറിയ തോതിൽ)
287.	ജി.സൺ ബാബു അഴിയകത്ത് ഹൗസ് 9447308006	235/18	ഗേറ്റ്, സ്റ്റൈർകേസ്, ഷീറ്റിട്ട 3 കടമുറികൾ
288.	ദീപ്തി വിനയചന്ദ്രൻ 'ഗായത്രി' കാട്ടൂർ പി ഒ 9447117688/9946870910	235/4-3	ചുറ്റുമതിൽ, തേക്ക് 2
289.	കാട്ടൂർ ചർച്ച് കാട്ടൂർ 8606440788	222/4, 215/14 189/7, 212/2 213/2, 213/3 230/9	ഹാൾ, മ്യൂസിയം, മീൻ കട, പോസ്റ്റ് ഓഫീസ് , കാണിക്ക
290.	സെബാസ്റ്റ്യൻ തുരുത്തൽ ഹൗസ് കാട്ടൂർ 9539868669	172/18 2	ചുറ്റുമതിൽ, ഗേറ്റ്, തെങ്ങി, മാവ് 2, ആഞ്ഞിലി
291.	അനമ്മ ജോൺ തെക്കേപാലക്കൽ ഹൗസ് കാട്ടൂർ 9447506253	420/1	ചുറ്റുമതിൽ, ഗേറ്റ്, തെങ്ങി 4,
292.	സൈറസ് പി എ പൊള്ളയിൽ ഹൗസ് കാട്ടൂർ 8281638011	230/1-2 230/2-1 230/2-9-2	വീട് (ചെറിയതോതിൽ)
293.	കെ.സി.കുഞ്ഞുമോൻ, ലൂസിയാമ കുഞ്ഞുമോൻ പള്ളിക്കരയിൽ ഹൗസ് കാട്ടൂർ പി ഒ ആലപ്പുഴ 9207995309/9288172479	224/61	ട്രസ്റ്റ് വർക്ക്
294.	ജിൻസൺ ബാബു അഴിയകത്ത് ഹൗസ്	235/18	ഗേറ്റ്, സ്റ്റൈർകേസ്, ഷീറ്റിട്ട 3 കടമുറികൾ

	കലവൂർ പി ഒ കാട്ടൂർ ആലപ്പുഴ 9447308006		
295.	ജസീന്ത ഫ്രാൻസിസ്സ് വരേക്കോട് ഹൗസ് കലവൂർ പി ഒ കാട്ടൂർ ആലപ്പുഴ 7561062216	212/6-2	കടമുറി (ചെറിയതോതിൽ)
296.	എൽസി സെബാസ്റ്റ്യൻ തെക്കേപാലക്കൽ ഹൗസ് കാട്ടൂർ പി ഒ ആലപ്പുഴ 8281584419/9539211419	234/5 234/6	ചുറ്റുമതിൽ, ഗേറ്റ്, തെങ്ങ്, മാവ്
297.	ജോസഫ് എ.സി അരശ്ശേരി ഹൗസ് കാട്ടൂർ പി ഒ 9645098322/9747477464	234/1-2-2	ചുറ്റുമതിൽ, ഗേറ്റ്, തെങ്ങ്, മാവ്, സ്റ്റേയർ കേസ്, പൂവരശ്ശി, പേര മഹാഗണി, പ്ലാവ്, കൊന്ന, ആരുവേപ്പ്
298.	ജേക്കബ്, ഗ്രീറ്റി ജേക്കബ് കോട്ടപറമ്പിൽ ഹൗസ് കലവൂർ പി ഒ ആലപ്പുഴ	224/7-2	ചുറ്റുമതിൽ, ഗേറ്റ്
299.	വർഗ്ഗീസ് സ്റ്റീഫൻ പള്ളിപ്പറമ്പിൽ 9349579979	213/4	2 നില കെട്ടിടത്തിലെ 2 കടകൾ (പൂർണ്ണം)
300.	ഔസേപ്പച്ചൻ പള്ളൂരുത്തിയിൽ 9562592906	212/13-3	
301.	ഡെയ്സൺ പുന്നക്കൽ ഹൗസ് കാട്ടൂർ പി ഒ 9946361406		ചുറ്റുമതിൽ, ഗേറ്റ്, പ്ലാവ്
302.	പുഷ്പാംഗതൻ കൊടുതാപറമ്പ് കലവൂർ പി ഒ ആലപ്പുഴ 9539191607		3 കട (ചെറിയ തോതിൽ)
303.	സെബാസ്റ്റ്യൻ കെ.ബി		

	കാര്യക്കോടത്ത് ഹൗസ് പൊള്ളത്തായി പി ഒ 9605819213		
304.	അശോകൻ ഗോവിന്ദൻ പുന്നക്കൽ ഹൗസ് കലവൂർ പി ഒ 9633104618	325/20	തെങ്ങി, മാവ്
305.	അശോകൻ (late) പുന്നക്കൽ ഹൗസ് കലവൂർ പി ഒ 9633104618	325/21	
306.	ചിദംബരൻ സി ഡി രാജ്ഭവൻ പൊള്ളത്തെ പി ഒ 9048176101	351/15-12 351/15-1-1 351/15-13 351/15-14	പെരുമരം, ചെമ്പകം
307.	കോമള, മണ്ണൂള, മനേക്ഷ പുന്നയ്ക്കൽ, പൊള്ളത്തെ പി ഒ 8547702442	325/7	ചുറ്റുമതിൽ, ഗേറ്റ്
308.	വിശ്വനാഥൻ അനന്തശ്ശേരിയിൽ പൊള്ളത്തെ പി ഒ 9400560075/8907837003 (അജിത്കുമാർ)	351/11	ചുറ്റുമതിൽ, ഗേറ്റ്, 4 കടമുറികൾ (ചെറിയ തോതിൽ)
309.	ലീലാമ്മ സൈമൺ കൊച്ചിക്കാരൻ വീട് പൊള്ളത്തെ പി ഒ പൊള്ളത്തെ 9666545302	325/2-5	ചുറ്റുമതിൽ, ഗേറ്റ്
310.	വർഗ്ഗീസ് ചാരക്കാട്ട് പൊള്ളത്തെ 7559877537	351/4-2	കട (ഭാഗികം)
311.	ബിൾസൺ പുത്തൻപുരക്കൽ 8589954751	324/15-2	കട (പൂർണ്ണം)
312.	കെ പി ബേബി കാരക്കാട്ട് ഹൗസ് പൊള്ളത്തെ പി ഒ 9961821516	320/11	ചുറ്റുമതിൽ, ഗേറ്റ്, നെല്ലി 2, പ്ലാവ്, വാഴ 10, കുരുമുളക്, കൊന്ന, പുളി, തെങ്ങി 4

313.	മേരി അറക്കൽ പൊള്ളത്തെ പി ഒ 9446292625		വീട് (പൂർണ്ണം), ശൗചാലയം, 2 നില കെട്ടിടം (പൂർണ്ണം)
314.	സുഗുണൻ കൈതവാരത്ത് പൊള്ളത്തെ പി ഒ 9846842445	324/4	ചുറ്റുമതിൽ, ഗേറ്റ്, ഷെഡ്, തെങ്ങ് 2, പ്ലാവ്, പെരുമരം, മഹാഗണി 3, മാവ് 2, ആഞ്ഞിലി, അടയ്ക്കാമരം 8, വാഴകൃഷി, ചാമ്പ
315.	ഫ്രാൻസിസ് സ്കൂൾ സേവ്യർ അറക്കൽ പൊള്ളത്തെ പി ഒ 9048400214	320/13	കടമുറിയുടെ മുൻ ഭാഗം, വാക മരം
316.	നടരാജൻ പടിഞ്ഞാറേക്കര 9744135728	326/6 324/8	ചുറ്റുമതിൽ, ഗേറ്റ്
317.	അഗസ്റ്റിൻ ഡി സെൻ പുത്തൻപുരക്കൽ ഹൗസ് 9633186493	320/3	ചുറ്റുമതിൽ, ഗേറ്റ്, വാഴകൃഷി, പച്ചക്കറികൃഷി, കുരുമുളക്, പ്ലാവ്, കപ്പ
318.	റോമി പള്ളിക്കാതെയിൽ പൊള്ളത്തെ പി ഒ 9526391062/7034320033	320/9	ചുറ്റുമതിൽ, ഗേറ്റ്
319.	അജുത റാണി പടിഞ്ഞാറേക്കരയിൽ പൊള്ളത്തെ പി ഒ 8281301667	324/1 321/142	ചുറ്റുമതിൽ, ഗേറ്റ്, തെങ്ങ്, മാവ്, ആഞ്ഞിലി,
320.	ശ്യാംകുമാർ പടിഞ്ഞാറേക്കര 8547464304	324/19	ചുറ്റുമതിൽ, ഗേറ്റ്
321.	ഏണസ്റ്റിന അറക്കൽ ഹൗസ് പൊള്ളത്തെ 9562738318	81/83	ചുറ്റുമതിൽ, ഗേറ്റ്, തെങ്ങ് 3, മാവ് 2, തേക്ക്
322.	മോഹൻദാസ് പി ആർ പടിഞ്ഞാറേക്കരയിൽ പൊള്ളത്തെ പി ഒ 9895336653		ചുറ്റുമതിൽ, ഗേറ്റ് , വീട് (ഭാഗികം), കുളം, തെങ്ങ് , ആഞ്ഞിലി, വാഴ
323.	അഗസ്റ്റിൻ ചാക്കോ ആഞ്ഞിലിക്കൽ ഹൗസ് കലവൂർ പി ഒ ആലപ്പുഴ 9846428499		ചുറ്റുമതിൽ, ഗേറ്റ്, കട (ഭാഗികം)

324.	ജോസ്‌മോൻ പുത്തൻപുരക്കൽ ഹൗസ് 8907364322		കട (ചെറിയ തോതിൽ)
325.	റെജിമോൻ പി ജെ പൊള്ളയിൽ ഹൗസ് കലവൂർ പി ഒ 9496333649	366/2-2	
326.	എലിസബേത്ത് ആൻറണി പനച്ചിക്കൽ കലവൂർ പി ഒ 9645644998	366/14	ചുറ്റുമതിൽ, ഗേറ്റ്, പന 2
327.	നിക്കോളാസ് അറക്കൽ ഹൗസ് കലവൂർ പി ഒ 9497550021	378/7	കട (ചെറിയ തോതിൽ)
328.	ജെസ്‌ലിൻ ജോസ് പനച്ചിക്കൽ കലവൂർ പി ഒ 9539467175	378/11 378/11-2	ചുറ്റുമതിൽ, ഗേറ്റ്, 2 കട (പൂർണ്ണം), തെങ്ങ് 4, ആഞ്ഞിലി, കണിക്കൊന്ന,
329.	അനമ്മ സക്കറിയ പള്ളിപ്പറമ്പിൽ ഹൗസ് കലവൂർ പി ഒ കാട്ടൂർ 9048323229	36/20 36/8-8	ചുറ്റുമതിൽ, തെങ്ങ്, കവുങ്ങ്, ആത്തച്ചക്ക, പ്ലാവ്
330.	തോമസ് സക്കറിയ കണ്ടത്തിൽ ഹൗസ് കലവൂർ പി ഒ 9605984437	378/6-24	ചുറ്റുമതിൽ, ഗേറ്റ്, 2 നില കെട്ടിടത്തിന്റെ 2 കട മുറികൾ (പൂർണ്ണം)
331.	ക്ലീറ്റസ് പി എസ് പരുത്തിയിൽ ഹൗസ് കലവൂർ പി ഒ 9847332527	378/10	ചുറ്റുമതിൽ, ഗേറ്റ്, അക്കേഷ്യ 2, ലക്ഷ്മിതരു, പ്ലാവ്
332.	അഗസ്ത്യാമ്മ ചാൾസ് കുരിശിക്കൽ കാട്ടൂർ	378/9	3 കട മുറികൾ (ഭാഗികം)
333.	സാമുവൽ ജോൺ ഇലഞ്ഞിക്കൽ ഹൗസ് കലവൂർ, കാട്ടൂർ പി ഒ 9846867086	38/2 378/2	തെങ്ങ് 2
334.	സൈറസ് എ എക്സ് അർത്തശ്ശേരിയിൽ ഹൗസ്	38/9 378/1	ചുറ്റുമതിൽ, ഗേറ്റ്, പ്ലാവ്, പുളി, മാവ്

	9744353985		
335.	ഡോമിനിക എ.എ അർത്തശ്ശേരിയിൽ ഹൗസ് കലവൂർ പി ഒ 9497109006	28/8-2 374/9-1 374/9	ചുറ്റുമതിൽ, ഗേറ്റ്, മാവ്, തേക്ക്
336.	ഗ്രേസ് എ എ വാലയിൽ ഹൗസ് കലവൂർ പി ഒ ആലപ്പുഴ 9747502560	366/4	ചുറ്റുമതിൽ, ഗേറ്റ്
337.	ക്രിസ്റ്റഫർ അർത്തശ്ശേരിയിൽ ഹൗസ് കലവൂർ പി ഒ ആലപ്പുഴ 8593829230/9446607613	374/9-2 374/10 374/9-3 374/9-4	
338.	ജോണി വി.ജെ വാലയിൽ ഹൗസ് 8848138853	50/8, 5	ചുറ്റുമതിൽ, ഗേറ്റ്
339.	സേവ്യർ അർത്തശ്ശേരിയിൽ ഹൗസ് കലവൂർ പി ഒ ആലപ്പുഴ 9946698693	38/8-2	ചുറ്റുമതിൽ, ഗേറ്റ്, തെങ്ങ്, തേക്ക് 2
340.	സെബാസ്റ്റ്യൻ വി എ വാലയിൽ ഹൗസ് 9895767262	153/17, 13	ചുറ്റുമതിൽ, ഗേറ്റ്, തെങ്ങ് 7
341.	സെബാസ്റ്റ്യൻ വി എച്ച് വലിയതൈയിൽ ഹൗസ് 9539514146/7356625787	47/15	5 കട മുറികൾ (പൂർണ്ണം)
342.	അഗസ്റ്റിൻ തോമാ ചാൾസ് കുരിശിക്കൽ 9746588162	36/13, 5	കട (പൂർണ്ണം)
343.	ടോമി വി എച്ച് വലിയതൈയിൽ ഹൗസ് 9446617983	124/5B 47/18	

344.	ശിൽപ്പ ജോൺ വലിയതൈയിൽ ഹൗസ് 9048121005	47/14-2	ചുറ്റുമതിൽ, ഗേറ്റ്, തെങ്ങി
345.	ശ്രേണി ബേബി കുന്ദേൽ ഹൗസ് 9747899003	162/16-3	വീട് (പൂർണ്ണം)
346.	സുനിൽകുമാർ കിള്ളിക്കാട്ട് ഹൗസ് കലവൂർ 7306008692/9745851380		കട (ഭാഗികം)
347.	ശ്രേണിയാമ്മ പീറ്റർ, ജിമ്മി പീറ്റർ പരുത്തിയിൽ ഹൗസ് കലവൂർ പി ഒ ആലപ്പുഴ 9645607210		ചുറ്റുമതിൽ, ഗേറ്റ്, മാവ് 3, ആഞ്ഞിലി
348.	ബാസ്റ്റിൻ ജോസ് പുന്നക്കൽ ഹൗസ് 9497318929		ചുറ്റുമതിൽ, ഗേറ്റ്,
349.	എഡ്വേർഡ് പി എ പുന്നക്കൽ ഹൗസ് കലവൂർ പി ഒ കാട്ടൂർ, ആലപ്പുഴ 8943415172	357/12-3 62/4-3	ചുറ്റുമതിൽ, ഗേറ്റ്, പെരുമരം, 3 കട മുറികൾ (ചെറിയ തോതിൽ)
350.	ജോസഫ് റൂബ്സ് നാലുതൈക്കൽ കലവൂർ ആലപ്പുഴ 9645725590	364/1-3	ചുറ്റുമതിൽ, ഗേറ്റ്, ആഞ്ഞിലി
351.	ജോൺ ബ്രിട്ടോ നാലുതൈക്കൽ കലവൂർ ആലപ്പുഴ 9946404741	364/1	ചുറ്റുമതിൽ, ഗേറ്റ്,
352.	സെബാസ്റ്റിൻ എ എൽ, മെറീന എ എൽ 9447867226	87/8-1	ചുറ്റുമതിൽ, ഗേറ്റ്, കട (പൂർണ്ണം)
353.	പീറ്റർ വെളിയിൽ ഹൗസ് പൊള്ളത്തെ പി ഒ 9744083142	72/6	ചുറ്റുമതിൽ, ഗേറ്റ്

354.	എ.സി ഇപ്പൻ (late) അറക്കൽ ഹൗസ് പൊള്ളത്തെ 8078538536	81/6	ചുറ്റുമതിൽ, ഗേറ്റ്, മഹാഗണി, തേക്ക് 3 ആഞ്ഞിലി 3, പ്ലാവ് 2, കുടംപുളി, ഇലഞ്ഞി
355.	ജോർജ്ജ് എ.സി അറക്കൽ ഹൗസ് പൊള്ളത്തെ പി ഒ 9833497513	181/14	ചുറ്റുമതിൽ, ഗേറ്റ്,
356.	മനോഹരൻ പടിഞ്ഞാറേക്കര 9288400383	81/8-3-1	ചുറ്റുമതിൽ, മാവ്, തെങ്ങ്, വാഴ, കുളം
357.	ആൻറണി ജി കെ 9495779103		
358.	ജെയിംസ് കാർളോസ് പറപ്പള്ളിൽ 8547463986		
359.	വർഗ്ഗീസ് ജ്യോവൽ ഹോംസ്റ്റേറ്റ് 9744464664	62/15-2-2	
360.	റോബിൻ റ്റി റോബർട്ട് തെക്കേപറമ്പിൽ 9946812055	77/7-2	ചുറ്റുമതിൽ, മാവ് 2, തെങ്ങ് 2
361.	ടോമി വി ചെറിയാൻ വെളിയിൽ ഹൗസ് പൊള്ളത്തെ 7994472085	77/6 1	ചുറ്റുമതിൽ, ഗേറ്റ്, പ്ലാവ് തെങ്ങ് 3, തേക്ക് 2
362.	അജയൻ ബ്യൂട്ടി പാർളർ 8848893438	87/9-1	
363.	പീറ്റർ (late) വെളിയിൽ 9288905091		ചുറ്റുമതിൽ, ഗേറ്റ്, തെങ്ങ്
364.	ധരേശ്വരൻ കുന്ദേൽ 9495958922		കപ്പ, വാഴ, തെങ്ങ്,, കശുമാവ്
365.	അഷറഫ് കൊളക്കാട് ഹൗസ് മണ്ണഞ്ചേരി പി ഒ ആലപ്പുഴ 9495557317/9995286206		3 കട (പൂർണ്ണം)
366.	സാജൻ വെളിയിൽ ഹൗസ് പൊള്ളത്തായി പി ഒ		കട (ഭാഗികം)

	7034472364		
367.	ലോറൻസ് ചാരങ്കാട്ട് ഹൗസ് 9048821128		ചുറ്റുമതിൽ, ഗേറ്റ്, 2 കട മുറികൾ (ചെറിയ തോതിൽ)
368.	സണ്ണി വെളിയിൽ ഹൗസ് പൊള്ളത്തായി പി ഒ 9142005269		ചുറ്റുമതിൽ, തെങ്ങ്
369.	സുഗുണൻ പടിഞ്ഞാറേക്കര പൊള്ളത്തായി പി ഒ 4562702925		ചുറ്റുമതിൽ, തൊഴുത്ത്, കട പൂർണ്ണമായും, തെങ്ങ്, തേക്ക്, കവുങ്ങ് 2
370.	വികാർ, ഹോളി ഫാമിലി ചർച്ച്, പൊള്ളത്തെ പി.ഒ., എസ്.എൽ.പുരം ആലപ്പുഴ-688 567 9539653272		സെമിത്തേരിയുടെ ചുറ്റുമതിൽ
371.	വിലാസ്, അറയ്ക്കൽ ഹൗസ്, പൊള്ളത്തെ പി.ഒ., ആലപ്പുഴ-688 567 8281209232		ചുറ്റുമതിൽ, ഗേറ്റ്
372.	സ്റ്റീഫൻ, അറയ്ക്കൽ ഹൗസ്, പൊള്ളത്തെ പി.ഒ., ആലപ്പുഴ-688 567 9946447432		ചുറ്റുമതിൽ, ഗേറ്റ് തേക്ക്-4, ആഞ്ഞിൽ-1, കശുമാവ്-1, തെങ്ങ്-5, അരണമരം, കവുങ്ങ്-8
373.	പാട്രിക് റോയ്, പുത്തൻ പുരക്കൽ, പൊള്ളത്തെ പി.ഒ. 7403571320		വീട് (ഭാഗികം), കട (പൂർണ്ണം) , ശൗചാലയം തേക്ക്-1, മാവ്-1, തെങ്ങ്-2
374.	ഓമന, പെഴിയകൽ, കലവൂർ പി.ഒ. 9048054778		കട (ഭാഗികം)
375.	റ്റോജോഹരൻ, അഴിയകത്ത് 9269700050	440/3	പഴയ വീട് (ഭാഗികം), ഇട്ടി, തെങ്ങ്
376.	സെബാസ്റ്റ്യൻ അരശ്ശേരിയിൽ 7558859960		കൃഷി

377.	സജീവ് കുമാർ, തെക്കൈതായിൽ 9867719920	236/20	2 കടമുറികൾ (പൂർണ്ണം)
378.	സി.ബാബു, കോർമശ്ശേരിൽ, കാട്ടൂർ പി.ഒ. 9497676823		3 കടമുറി (ചെറിയ തോതിൽ) ചുറ്റുമതിൽ, ഗേറ്റ്
379.	സി.വി.മനോഹരൻ, കോർമശ്ശേരിൽ, കാട്ടൂർ പി.ഒ. 8902756755	434 5/-3-2,2	ചുറ്റുമതിൽ, ഗേറ്റ്
380.	സാം രാജ് അരശ്ശേരിൽ ട്രേഡ്ഡെഴ്സ്, കലവൂർ പി.ഒ. 9745843536	435/1-2	
381.	സിന്ധു കിഴക്കേതയ്യിൽ, കോളേജ് ജംഗ്ഷൻ		കട (ചെറിയ തോതിൽ)
382.	ജെസ്സി, മാരാരിക്കുളം, കാട്ടൂർ പി.ഒ. 9847938522	440/8	
383.	സുനിൽ, കോളേജ് ജംഗ്ഷൻ 9446093225		കട (പൂർണ്ണം)
384.	ജോൺ പീറ്റർ, താണിക്കൽ, 9947601736		തൊഴുത്ത്, കട (ചെറിയ തോതിൽ)
385.	മഞ്ചു വിത്സൻ, അഴിയകത്ത്, 9744872334	440/1.1	ചുറ്റുമതിൽ, കട (ചെറിയ തോതിൽ)
386.	ജോസ് മോൻ റ്റി.സി., തെക്കൈപാലക്കൽ, കാട്ടൂർ, മാരാരിക്കുളം സൗത്ത് 80886419040	793/12.8	2 കടമുറികൾ (ഭാഗികം), ചുറ്റുമതിൽ, ഗേറ്റ്,
387.	മാർട്ടിൻ, വലിയ തയ്യിൽ, കാട്ടൂർ 9847981669		ചുറ്റുമതിൽ, ഗേറ്റ്, മാവ്-1 തെങ്ങ്-4
388.	സെക്രട്ടറി, കാവ്, കോളേജ് ജംഗ്ഷൻ,		

	കാട്ടൂർ, മാരാരിക്കുളം സൗത്ത് 9142226028		
389.	ജോർജ്ജ് & സെലിൻ ജോർജ്ജ്, പനക്കൽ 9633252499		അടുക്കള, ചുറ്റുമതിൽ, ഗേറ്റ്,
390.	ബോബൻ കെ.ജെ., കാരക്കാട്ട് വീട്, കാട്ടൂർ, നിയർ കാട്ടൂർ ചർച്ച് 9847255281		
391.	രേഖ, കണ്ടിക്കൽ, കാട്ടൂർ, 8129168022		കട (ഭാഗികം), ചുറ്റുമതിൽ, ഗേറ്റ്,
392.	റ്റി.എൽ.ബാബു, തെക്കെപാലക്കൽ, കാട്ടൂർ, 9447009038	193/6 4	ചുറ്റുമതിൽ, ഗേറ്റ്, തെങ്ങ്-1,
393.	മാരാരിക്കുളം സൗത്ത് പഞ്ചായത്ത്		കൃഷിഭവൻ ഓഫീസിന്റെ മുൻവശത്തെ സ്ഥലം.
394.	സത്യവ്രതൻ, കടപ്പുറത്ത്, കൃഷിഭവൻ, 9142226028	189/11	ഷീറ്റിട്ട മതിൽ, ഗേറ്റ്
395.	കെ.വി. പീതാംബരൻ, കടപ്പുറത്ത് വീട്, 9142930556		വീട് (പൂർണ്ണം), 3 കടമുറികൾ(പൂർണ്ണം), ചുറ്റുമതിൽ, ഗേറ്റ്,
396.	അശോകൻ, കടപ്പുറത്ത് വീട്, കാട്ടൂർ പി.ഒ. 9249889250		കട (ചെറിയ തോതിൽ)
397.	മുട്ടപറമ്പിൽ അമ്പലം, മാരാരിക്കുളം 9249889250		
398.	ജെയിംസ്, കക്കരിയിൽ, കാട്ടൂർ കോളേജ് ജംഗ്ഷൻ 9048327960		
399.	ജോൺസൺ, കക്കരിയിൽ, കാട്ടൂർ കോളേജ് ജംഗ്ഷൻ		കട (ഭാഗികം)

	കാട്ടൂർ പി.ഒ., 9048327960		
400.	സോണി ജോൺസൺ, പൊക്കല പരമ്പിൽ, കാട്ടൂർ കോളേജ് ജംഗ്ഷൻ കാട്ടൂർ പി.ഒ.,8138016161		ചുറ്റുമതിൽ, ഗേറ്റ്, തണൽമരം-2, ആര്യവേപ്പ്-1
401.	രാജേന്ദ്രൻ & തമ്പാൻ, കളത്തിൽ ഹൗസ്, കാട്ടൂർ കോളേജ് ജംഗ്ഷൻ കാട്ടൂർ പി.ഒ., 9744174393		ചുറ്റുമതിൽ, ഗേറ്റ്, കുളം-1, ആഞ്ഞിലി-1, മാവ്-1
402.	ഷാജി, കളത്തിൽ, കാട്ടൂർ കോളേജ് ജംഗ്ഷൻ കാട്ടൂർ പി.ഒ.,7907316884		6 കടമുറികൾ (പൂർണ്ണം)
403.	തങ്കമണി പി.റ്റി., പാണ്ടയാലക്കൽ, കാട്ടൂർ കോളേജ് ജംഗ്ഷൻ കാട്ടൂർ പി.ഒ. 8086760105	174/4-6,174/4-2	3 കടമുറികൾ (പൂർണ്ണം)
404.	ബിനു എ.പി., പാണ്ടയാലക്കൽ, രാസമണി, കാട്ടൂർ 9846403885		2 കടമുറികൾ (പൂർണ്ണം)
405.	പ്രദീപ്, ശ്രീനിലയം, കാട്ടൂർ കോളേജ് ജംഗ്ഷൻ കാട്ടൂർ പി.ഒ. 9746038140		ചുറ്റുമതിൽ, ഗേറ്റ് പട്ടിക്കൂട്, വാഴ-1,
406.	ജോസഫ് പള്ളൂരുത്തിയിൽ, കാട്ടൂർ കോളേജ് ജംഗ്ഷൻ കാട്ടൂർ പി.ഒ. 9142659105	420/3	ചുറ്റുമതിൽ, ഗേറ്റ്
407.	സാബു, പഴയകട, കാട്ടൂർ കോളേജ് ജംഗ്ഷൻ		4 കടമുറികൾ (പൂർണ്ണം),

	കാട്ടൂർ പി.ഒ. 9207913492		
408.	സ്റ്റാലിൻ സെബാസ്റ്റ്യൻ, അഴിയകത്ത് വീട്, കാട്ടൂർ പി.ഒ., 9899997386/9142124121		3 കടമുറികൾ (ചെറിയ തോതിൽ)
409.	തോമ, നിയർ ക്രിസ്തു രാജ ചർച്ച് കിണർ സ്റ്റോപ്പ് കാട്ടൂർ പി.ഒ.,		പാഴ്‌മരങ്ങൾ-3
410.	അജിത്ത്, യുജിൻ കലവൂർ 9072007599	440/1	വ്യവസായം (പൂർണ്ണം)
411.	ജോസ്മോൻ ടി ടി തെക്കേപാലക്കൽ കാട്ടൂർ മാരാരിക്കുളം സൗത്ത് 8086419040	193/12-8	ചുറ്റുമതിൽ, ഗേറ്റ്, 2 കട മുറികൾ (ഭാഗികം)
412.	ക്ലീറ്റസ് എ.എം. അരശ്ശേരിൽ, കാട്ടൂർ പി.ഒ., കലവൂർ 8893405372/940074746	38/6-3-3, 1R, 38/7, 2,R	ചുറ്റുമതിൽ, ഗേറ്റ്,
413.	രാകേഷ് ജോസഫ്, വലിയ തൈയിൽ ഹൗസ്, കാട്ടൂർ പി.ഒ., കലവൂർ 9995305423	47/14-17R, 50 sq.	
414.	ഫിലിപ്പ്, പനങ്ങിക്കൽ, കാട്ടൂർ പി.ഒ., 688 522 കലവൂർ 9745498544/9656566447	47/9-7	ചുറ്റുമതിൽ, ഗേറ്റ് മരങ്ങൾ
415.	തൈപറമ്പിൽ ബാബു, പുത്തോപ്പ് വാർഡ്, കാട്ടൂർ പി.ഒ., 688 522 കലവൂർ 645928849		
416.	സിൽവസ്റ്റർ, വടക്കേതയിൽ 9544658232	131/1,129/3, 131/3.6	ചുറ്റുമതിൽ, ഗേറ്റ് കടമുറികൾ -11 (പൂർണ്ണം)
417.	തങ്കച്ചൻ,		ചുറ്റുമതിൽ, ഗേറ്റ്

	കാരക്കാട്ട് ഹൗസ്, പൊള്ളത്തെ പി.ഒ. 9142214943		
418.	റോബേർട്ട്, ചാരങ്ങാട്ട്, പൊള്ളത്തെ പി.ഒ.		ചുറ്റുമതിൽ, ഗേറ്റ് തെങ്ങ്-4, തേക്ക്-1
419.	ഗിവൻസൻ സി.എക്സ്, ചാരങ്ങാട്ട് ഹൗസ്, പൊള്ളത്തെ പി.ഒ. 9446307570		ചുറ്റുമതിൽ, ഗേറ്റ് തെങ്ങ്-1, തേക്ക്-3 മാവ്-1
420.	റീത്തമ്മ പീറ്റർ, മാവുകുട്ടം 9544268019		കട (ചെറിയ തോതിൽ) ചുറ്റുമതിൽ, ഗേറ്റ്
421.	വിനോദ് കുമാർ, 9747899003		വീട് (പൂർണ്ണം), ചുറ്റുമതിൽ, ഗേറ്റ്, സെപ്റ്റിക് ടാങ്ക്
422.	ത്രേസ്യമ്മ സെബാസ്റ്റ്യൻ ജോസഫ്, പുത്തൻ പുരയ്ക്കൽ, പൊള്ളത്തെ പി.ഒ. 9388463631		വീട് (ഭാഗികം), ചുറ്റുമതിൽ, ഗേറ്റ്, തേക്ക്
423.	ബെൻസി, ചുള്ളിത്തൽ, പൊള്ളത്തെ പി.ഒ. കലവൂർ 9656843251	315/1	കട (ചെറിയ തോതിൽ)
424.	ബിനേഷ്, വടക്കേതയിൽ, പൊള്ളിയത്ത് പി.ഒ. 9947628285	131/1-2,131/2-3	ചുറ്റുമതിൽ, ഗേറ്റ്, മാവ്-1
425.	ജോസ് കെ., കൊല്ലപറമ്പിൽ, പൊള്ളത്തെ പി.ഒ. 9645856090	131/11	ചുറ്റുമതിൽ, ഗേറ്റ് തെങ്ങ്-3, മാവ്-1, പ്ലാവ്
426.	ഷേർലി പി.എം., പള്ളിക്കൽ തയിൽ, പൊള്ളത്തെ പി.ഒ. 9447056825/9497634475	106/7	തെങ്ങ്-3
427.	വിശ്വനാഥൻ, ചുള്ളിക്കൽ ഹൗസ്, പൊള്ളത്തെ പി.ഒ., ആലപ്പുഴ 9846358041	314/45	

428.	ഫിലിക്സ് മാമൻ, പള്ളിക്കുരയ്ക്ക, പൊള്ളമുക്ക് പി.ഒ., ആലപ്പുഴ 9447142016	113/7,310/6	തെങ്ങി-1
429.	മാർട്ടിൻ വി.സിൻജോ, വെളിയിൽ ഹൗസ്, പൊള്ളമുക്ക് പി.ഒ., കസ്തൂർബ ജംഗ്ഷൻ 9447463417	334/5-1	ചുറ്റുമതിൽ, ഗേറ്റ് ആഞ്ഞിലി-1, കട (ചെറിയ തോതിൽ)
430.	അനിൽ കുമാർ, തൈപറമ്പിൽ, പൊള്ളമുക്ക് 9946249947	311/7	ചുറ്റുമതിൽ, ഗേറ്റ് തെങ്ങി,മാവ്, ഞാറ
431.	പ്രദീപ് കെ.ആർ, കൊച്ചുപള്ളിയിൽ പൊള്ളമുക്ക് പി.ഒ., 9539446224	201/17	ചുറ്റുമതിൽ, ഗേറ്റ് വ്യവസായം (ഭാഗികം)
432.	അഗസ്റ്റിൻ, ചുള്ളിക്കൽ, പൊള്ളമുക്ക് പി.ഒ., കലവൂർ, ആലപ്പുഴ 9961452152	316/1-2	ചുറ്റുമതിൽ, ഗേറ്റ് 2 കടമുറികൾ (ഭാഗികം)
433.	ആഷ സുരേഷ്, കുറുപ്പശ്ശേരി, കലവൂർ പി.ഒ., ആലപ്പുഴ, 9039446224/8891630853	314/1-4	
434.	സി.വി.മാർട്ടിൻ, കലവൂർ 9447164809	315/7	ചുറ്റുമതിൽ, ഗേറ്റ് കട (പൂർണ്ണം)
435.	സിൽവസ്റ്റർ, വടക്കേതമ്പിയിൽ, പൊള്ളമുക്ക് പി.ഒ., എസ്.എൽ.പുരം 9544658232	131/2-2	ചുറ്റുമതിൽ, ഗേറ്റ് കട (ചെറിയ തോതിൽ)
436.	റോബർട്ട്, തമ്പിയിൽ, പൊള്ളമുക്ക് പി.ഒ. 9074117473	540	ചുറ്റുമതിൽ, ഗേറ്റ്, കുടിവെള്ള എയ്റോ പ്ലാൻ്റ് തെങ്ങി-1
437.	ജോസഫ്, കാക്കരിയിൽ, പൊള്ളമുക്ക് പി.ഒ.	117/7	ചുറ്റുമതിൽ, ഗേറ്റ്, കട (ഭാഗികം) ആഞ്ഞിലി-1, വേപ്പ്, തേക്ക്-3, പപ്പായ, പേര-1, മാവ്

	9961077461		
438.	ജോസഫ് ദേശായി, ചുള്ളിക്കൽ ഹൗസ്, പൊള്ളത്തെ പി.ഒ., ആലപ്പുഴ 9446518179	316/4,316/1, 316/3-1,93/3	ചുറ്റുമതിൽ, ഗേറ്റ്, തേക്ക്-1
439.	സെബാസ്റ്റ്യൻ ജോസഫ്, പുത്തൻപറമ്പിൽ, പൊള്ളത്തെ പി.ഒ., കലവൂർ, കസ്റ്റർബ ജംഗ്ഷൻ 9326588743	315/1/2/2	ചുറ്റുമതിൽ, ഗേറ്റ്, തെങ്ങ്-4
440.	അജിമോൻ, തൈക്കതലയ്ക്കൽ, വാറൻ ജംഗ്ഷൻ പൊള്ളത്തെ പി.ഒ., ആലപ്പുഴ 9847008616	310/5-16,310/5-5 20	കടയുടെ മുൻവശം (ഇൻറർലോക്ക്),ഷീറ്റ്
441.	ജോസഫ് കുനോൾ, പൊള്ളത്തെ പി.ഒ., ആലപ്പുഴ 9746661522	89/423	വീട് (പൂർണ്ണം), 5 കട മുറികൾ (പൂർണ്ണം), പൈപ്പ്
442.	സനദ് തോമസ്, ആറാട്ടുകുളം 9809442053	131/6	ചുറ്റുമതിൽ, ഗേറ്റ്, തേക്ക്-2, തെങ്ങ്-3
443.	പൊന്നൻ, പുത്തൻ പുരയ്ക്കൽ, പൊള്ളത്തെ പി.ഒ., 9946339228		ചുറ്റുമതിൽ, ഗേറ്റ്,പച്ചക്കറി കൃഷി, മീൻ കൃഷി
444.	ഹരീന്ദ്രൻ, ചാലക്കാട്ട്, പൊള്ളത്തെ പി.ഒ., 9142142440		കട (ഭാഗികം)
445.	സരള, ചുള്ളിക്കൽ, പൊള്ളത്തെ പി.ഒ., ആലപ്പുഴ 9048884809		ചുറ്റുമതിൽ, ഗേറ്റ്, തേക്ക്, തെങ്ങ്,മാവ്, ആഞ്ഞിലി
446.	സജി, 9065939655		
447.	സെബാസ്റ്റ്യൻ, പുത്തൻ പുരയ്ക്കൽ, കാട്ടൂർ 9447708649		ചുറ്റുമതിൽ, ഗേറ്റ്, പ്ലാവ്-1
448.	സോളമൻ	420/3.3	ചുറ്റുമതിൽ, ഗേറ്റ്,

	പള്ളൂരുത്തിയിൽ, കാട്ടൂർ പി.ഒ. 9446392095		
449.	മാർട്ടിൻ റ്റി.ജെ., (ജോസഫ് മാർട്ടിൻ), തെക്കെപാലയ്ക്കൽ ഹൗസ്, കാട്ടൂർ പി.ഒ., കലവൂർ 9947367006	203/11-15 R	ചുറ്റുമതിൽ, ഗേറ്റ്, ആഞ്ഞിലി-1, തേക്ക്-1, തെങ്ങ്-1, കശുമാവ്-2
450.	ഹെർബർട്ട് വി.എസ്., വലിയ തച്ചിൽ, 9446459489	203/9.10 R	2 കടമുറികൾ (പൂർണ്ണം), തെങ്ങ്-1, തൈ തെങ്ങ്-3, കാഞ്ഞിരം-1, ചാല-1,
451.	കുമാരി മണി, മണി നിലപറമ്പ്, കാട്ടൂർ 9249971546	422/4	ഗേറ്റ്, വ്യവസായം (ചെറിയ തോതിൽ)
452.	വിക്സി, വിൻസ്റ്റ്, പള്ളൂരുത്തിയിൽ, സാരതി, കാട്ടൂർ 9647537356	420/3	ചുറ്റുമതിൽ, ഗേറ്റ്,
453.	മാരാരിക്കുളം സൗത്ത് ഗ്രാമപഞ്ചായത്ത് (മാരാരിക്കുളം ബഡ്സ് സ്പെഷ്യൽ സ്കൂൾ) കാട്ടൂർ പി.ഒ. 9497759446		
454.	അലൻ സെബാസ്റ്റ്യൻ, തെക്കെപാലയ്ക്കൽ, കാട്ടൂർ, മാരാരിക്കുളം		ഗേറ്റ്, ഷീറ്റ്
455.	ആനന്ദ് പി.റ്റി., പ്രിയലക്ഷ്മി, തിരുവിലക്, 8304009291/9495195024		
456.	ഹോളി ഫാമിലി വിസിറ്റേഷൻ പബ്ലിക് സ്കൂൾ, കാട്ടൂർ 7593848386		
457.	സിസ്റ്റർ റോസ് ഡലീമ, ഹോളി ഫാമിലി കോൺ വെൻറ്, കാട്ടൂർ 9633252855		

458.	ജേക്കബ്, തൈക്കൊപ്പാലയ്ക്കൽ, കലവൂർ 854725950	190/8	ചുറ്റുമതിൽ, ഗേറ്റ്,
459.	സണ്ണി കെ.വി., കൊടിവീട്ടിൽ ഹൗസ്, കാട്ടൂർ പി.ഒ. 8943633180	212/2	
460.	സി.സി.കുഞ്ഞു കുഞ്ഞ്, 9142057076		
461.	സ്നേഹ ജേക്കബ്, അർഹശ്ശേരി ഹൗസ്, കാട്ടൂർ പി.ഒ.,കലവൂർ	കലവൂർ 36/11-3,36/12-1	ചുറ്റുമതിൽ, ഗേറ്റ്, കടമുറി (പൂർണ്ണം)
462.	സാജൻ അലോഷ്യസ്, കോയിപറമ്പിൽ, കാട്ടൂർ പി.ഒ, കലവൂർ 7591903630/97150791327 5	222/10-1, 2R	
463.	സർജോൺ, പള്ളൂരുത്തിയിൽ, കാട്ടൂർ പി.ഒ., കലവൂർ, 9048430990	172/1, 7 R 60 sq	കട (പൂർണ്ണം)
464.	ജയൻ, കുരിക്കശ്ശേരി, കാട്ടൂർ പി.ഒ., കലവൂർ, 8593051675	204/15, 4 R	തെങ്ങ്-1
465.	ടോണി, തൈക്കൊപ്പാലയ്ക്കൽ ഹൗസ്, കാട്ടൂർ കടവ് പി.ഒ., 8589969145	193/4-2, 2 R	കട (പൂർണ്ണം), പ്ലാവ്-1
466.	ഗുഡ്നെസ്സ് മാർട്ടിൻ, തൈക്കൊപ്പാലയ്ക്കൽ ഹൗസ്, കാട്ടൂർ പി.ഒ, കലവൂർ 9744881801	203/11-2 R	ആഞ്ഞിലി-1
467.	വിൻസൻറ് തൈക്കൊപ്പാലയ്ക്കൽ ഹൗസ്, കാട്ടൂർ പി.ഒ, കലവൂർ 8606234661	203/10,,1 R, 203/13,2 R	വ്യവസായം (ഭാഗികം), ചുറ്റുമതിൽ, ഗേറ്റ്, തെങ്ങ്-2
468.	തോമസ് എം. & ഷീജ എസ്., മരേഗാട് ഹൗസ്,	204/162,5 R	ചുറ്റുമതിൽ, വ്യവസായം (ഭാഗികം)

	കാട്ടൂർ പി.ഒ.		
469.	ഇഗ്നേഷ്യസ് കെ.എ., കോയിപറമ്പിൽ കാട്ടൂർ പി.ഒ, കലവൂർ	222/12	വ്യവസായം (ഭാഗികം), 9 കടമുറികൾ (പൂർണ്ണം), ചുറ്റുമതിൽ, ഗേറ്റ്
470.	ജോസഫ് ജോൺ, തെക്കെപാലക്കൽ ഹൗസ്, കാട്ടൂർ പി.ഒ, കലവൂർ 9400237472	204/11	കട (പൂർണ്ണം), തേക്ക്-2, തെങ്ങ്-3
471.	ഡോമനിക്ക, പള്ളൂരുത്തിയിൽ ഹൗസ്, കാട്ടൂർ പി.ഒ., കലവൂർ, 7902524731	212/13-2	തെങ്ങ്-2, കശുമാവ്-2
472.	ആന്റണി റ്റി.എസ്., തെക്കെപാലക്കൽ ഹൗസ്, കാട്ടൂർ പി.ഒ, കലവൂർ 9567025930	204/15	തെങ്ങ്-3, മാവ്-2
473.	സെബാസ്റ്റ്യൻ വി.എ., വളയിൽ ഹൗസ്, കാട്ടൂർ പി.ഒ, കലവൂർ 9895728485	204/44,1 R62,212/10,1,41 sq	
474.	ജോസ് റ്റി.ജെ. തെക്കെപാലക്കൽ ഹൗസ്, കാട്ടൂർ പി.ഒ, കലവൂർ 9496805633	204/12	തെങ്ങ്--3, തെങ്ങിൻ തൈ-3, വാളൻപുളി-1, അക്കേഷ്യ-1
475.	ജിജോ റോസ് തെക്കെപാലക്കൽ ഹൗസ്, കാട്ടൂർ പി.ഒ, കലവൂർ 9497665131	203/14	ചുറ്റുമതിൽ, ഗേറ്റ് തെങ്ങ്--3, കവുങ്ങ്-2, മാഞ്ചിയം-1
476.	അൽഫോൺസ ജോൺ, 9400676422		ചുറ്റുമതിൽ, ഗേറ്റ്,
477.	കുമാരൻ, പടിഞ്ഞാറേകര,		2 കട മുറികൾ (പൂർണ്ണം)
478.	വർഗീസ്, അറയ്ക്കൽ ഹൗസ്, പൊള്ളത്തെ പി.ഒ., എസ്.എൽ.പുരം, ആലപ്പുഴ, 8921835716		വീട് (ഭാഗികം), ചുറ്റുമതിൽ, ഗേറ്റ്
479.	അംബിക തങ്കപ്പൻ,		ചുറ്റുമതിൽ, ഗേറ്റ്

	9947552983		
480.	റോബർട്ട് റ്റി.എ., തൈക്കൈപറമ്പിൽ, 9946812055		ചുറ്റുമതിൽ, ഗേറ്റ് തെങ്ങ്-2, മാവ്-1
481.	ജോളി, (കാരുണ്യ ക്ലീനിക)9745732004		
482.	ആൻറണി സെബാസ്റ്റ്യൻ, 917012902089	36/11	
483.	ബെർണാട്, ലസോർ, ചാരംകാട്ട് 9142582292	351/1,7R	ചുറ്റുമതിൽ, ഗേറ്റ് തെങ്ങ്-1, മാവ്-2
484.	ലൂയിസ് പി.എ., പൊക്കിലപുരം 7760785288	62/15-2-2-2,47	കട (ഭാഗികം),
485.	അജേഷ് കെ.എ., കാട്ടംപള്ളിൽ ഹൗസ്, 9142043970	62/16-4,	3 കട മുറികൾ (പൂർണ്ണം)
486.	റെജി സേവ്യാർ(late.), കാരക്കാട്ട് ഹൗസ്, പൊള്ളത്തെ പി.ഒ. ആലപ്പുഴ 9446352097	81/1	ചുറ്റുമതിൽ, ഗേറ്റ് തെങ്ങ്-24
487.	റീനമോൾ, കുന്നേൽ ഹൗസ് 9539813191	62/16-2	ഷെഡ്, ചുറ്റുമതിൽ, ഗേറ്റ്
488.	അലോഷ്യസ് മാക്സി, ചാരങ്ങാട്ട് ഹൗസ്, പൊള്ളത്തെ പി ഒ കലവൂർ 9447715819	137/1 140/3	ചുറ്റുമതിൽ, ഗേറ്റ്, തെങ്ങുകൾ, ആഞ്ഞിലി, മരങ്ങൾ

വില്ലേജ്: മാരാരിക്കുളം നോർത്ത്

ക്രമ നമ്പർ	പേര്, വിലാസം, ഫോൺ നമ്പർ	സർവ്വേ നമ്പർ	നഷ്ടമാകുന്ന ആസ്തികൾ
489.	ആൻറണി അത്തിപ്പൊഴിയിൽ 9288053626		ചുറ്റുമതിൽ, ഗേറ്റ്, വാഴ, തൈതെങ്ങ്,
490.	ജോൺ തെക്കേപാലക്കൽ ചേന്നവേലി ചെത്തി പി ഒ 9495724351		ചുറ്റുമതിൽ, ഗേറ്റ്
491.	പ്രസാദ് പനക്കൽ ചേന്നവേലി 9288121123		
			പാഴ്മരം, തണൽ മരം, കട (ഭാഗികം)
492.	ജോമോൻ ചാരങ്കാട്ട് ഹൗസ് ചേന്നവേലി ചെത്തി പി ഒ മാരാരിക്കുളം 9633368637		തെങ്ങ് 2
493.	ഇഗ്നേഷ്യസ്		ചുറ്റുമതിൽ, ഗേറ്റ്, 3 തെങ്ങ്,

	അത്തിപ്പൊഴിയിൽ 9447056569		
494.	ജോസി കുരിശിക്കൽ ചേന്നവേലി കണിച്ചുകുളങ്ങര		പാഴ്മരം 5
495.	വിമല ആൻറണി പാലിയത്ത് 9287963324	4/6/2 5/10	ചുറ്റുമതിൽ, ഗേറ്റ്
496.	സതീഷ്കുമാർ കമ്പിയകത്ത് Nr. ഐ.റ്റി.സി അർത്തുകൽ 8593022108 (അഖിൽ)		കവുങ്ങ്
497.	പൊന്നപ്പൻ സെക്രട്ടറി ശ്രീഭദ്ര കാളിക്ഷേത്രം കണിച്ചുകുളങ്ങര പടിഞ്ഞാറെ ജംഗ്ഷൻ 9142038653		ചുറ്റുമതിൽ, 2 പില്ലർ, ആൽ
498.	ജോസി ചാരക്കാട്ട് ഹൗസ് ചേന്നവേലി ചെത്തി പി ഒ 9847717095		ചുറ്റുമതിൽ, ഗേറ്റ്, മാവ് 2
499.	പ്രഭാഷ് വെള്ളാപ്പിള്ളി, വയലാർ 9946328282		
500.	ജെസ്റ്റിൻ പ്രതീഷ് കളപ്പുരക്കൽ ചേന്നവേലി ചെത്തി പി ഒ		ചുറ്റുമതിൽ, ഗേറ്റ്
501.	മോഹനദാസ് തച്ചിൽപറമ്പിൽ പനക്കൽ സ്റ്റോപ്പ് 6252000395		ചുറ്റുമതിൽ, ഗേറ്റ്, തെങ്ങ് 5
502.	യേശുദാസ് പനക്കൽ ചേന്നവേലി ചെത്തി പി ഒ 9946028180		ചുറ്റുമതിൽ, ഗേറ്റ്
503.	കുട്ടപ്പൻ ആറാട്ടുകുളം വീട് ചേന്നവേലി		ചുറ്റുമതിൽ, ഗേറ്റ്, തെങ്ങ് 2, 2 കടമുറികൾ (ചെറിയ തോതിൽ)

	8593022108		
504.	രവീന്ദ്രൻ ആർ വെൺപറമ്പ് ചെത്തി പി ഒ മാരാരിക്കുളം		ചുറ്റുമതിൽ, ഗേറ്റ്
505.	പീറ്റർ കെ എഫ് കക്കരിയിൽ ചെത്തി പി ഒ അർത്തുങ്കൽ 9447366886		ചുറ്റുമതിൽ, ഗേറ്റ്, തെങ്ങി
506.	എബ്രാഹം തോമസ്, തോമസ് ചാരക്കാട്ട് ഹൗസ് ചേന്നവേലി ചെത്തി പി ഒ 9847662010		ചുറ്റുമതിൽ, ഗേറ്റ്
507.	ഫാ. പയസ് ആറട്ടുകുളം സെന്റ്. ആന്റണീസ് ചർച്ച് ചേന്നവേലി ചെത്തി പി ഒ 9846450056		കടമുറി, തെങ്ങി 2
508.	സാബു അബ്രാഹം Carnoustie റിസോർട്ട് (പ്രൈ.) ലിമിറ്റഡ് ചേന്നവേലി ചെത്തി പി ഒ 9496045678		ചുറ്റുമതിൽ, വലിയ ഗേറ്റ്
509.	ജോസഫ്, ജെയ്നമ്മ ചാരക്കാട്ട് ഹൗസ് ചേന്നവേലി ചെത്തി പി ഒ 7592968731		ചുറ്റുമതിൽ, ഗേറ്റ്
510.	മൈക്കിൾ തൈക്കെ പാലക്കൽ ചേന്നവേലി മാരാരിക്കുളം 9645531621	57/5 4/8	ചുറ്റുമതിൽ, ഗേറ്റ്
511.	സെബാസ്റ്റ്യൻ കളപ്പുരക്കൽ വീട് ചേന്നവേലി ചെത്തി പി ഒ Opp. Carnoustie റിസോർട്ട്		ചുറ്റുമതിൽ, ഗേറ്റ്
512.	സുരേഷ് എൻ വി &		ചുറ്റുമതിൽ, ഗേറ്റ്, കട (ഭാഗികം)

	പൊന്നമ്മ നെയ്ത്താളി വെളി കണിച്ചുകുളങ്ങര പടിഞ്ഞാറെ ജംഗ്ഷൻ, ചെത്തി പി ഒ - 688530, 6238025469		
513.	സ്റ്റീഫൻ പലക്കൽ 9249250260/ 9074053319	57/5	ചുറ്റുമതിൽ, ഗേറ്റ്
514.	രാധ കാർത്തിക ഭവനം മാരാരിക്കുളം 8129133711		ചുറ്റുമതിൽ, ഗേറ്റ്, കട (ഭാഗികം)
515.	കെബിൻ അറക്കൽ ചെത്തി പി ഒ 9241753033		
516.	കുഞ്ഞുകുഞ്ഞു അറക്കൽ 9821433365		ചുറ്റുമതിൽ, 2 ഗേറ്റ്
517.	യുവ ബാഡ്മിന്റൺ അക്കാഡമി ചേന്നവേലി - 688530 9847462010		ചുറ്റുമതിൽ, ഗേറ്റ്, ഷെഡിന്റെ കുറച്ചു ഷീറ്റിട്ട ഭാഗം
518.	അലോഷ്യസ് അറക്കൽ ചെത്തി പി ഒ 8848315850		
519.	വിൻസെൻറ് കുരിശിക്കൽ ഹൗസ് പെരുന്തോർമംഗലം ചെത്തി പി.ഒ മാരാരിക്കുളം, 9747216491	56/10-2	തെങ്ങ് 2, ആഞ്ഞിലി, തണൽമരം
520.	അലോഷ്യസ് S/o. ലോറൻസ് അത്തൊപ്പൊഴിയിൽ ഹൗസ് ചെത്തി പി.ഒ മാരാരിക്കുളം, 9061980030	57/10	ചുറ്റുമതിൽ, ഗേറ്റ്, പൈപ്പ് കണക്ഷൻ, തെങ്ങ്, കണിക്കൊന്ന, മാവ്,
521.	ഡിനീഷ് തെക്കേതയിൽ ഹൗസ് ചെത്തി പി.ഒ മാരാരിക്കുളം, 9961649013	28/12-3 28/14	കട (പൂർണ്ണം)
522.	ഡിക്സൺ തെക്കേതയിൽ ഹൗസ് ചെത്തി പി.ഒ		2 കട (പൂർണ്ണം), 1കട (ഭാഗികം)

	മാരാരിക്കുളം, 9447953676		
523.	പോൾ എ.എസ് അത്തിപ്പൊഴിയിൽ ഹൗസ് ചേന്നവേലി ചെത്തി പി.ഒ മാരാരിക്കുളം 7012309261/9645372003	5/11	മാവ്, പ്ലാവ് 2, മഹാഗണി, വീട് (ഭാഗികം), കിണർ, കുഴൽക്കിണർ
524.	ലോറൻസ് കൈതപറമ്പിൽ ഹൗസ് ചെത്തി പി.ഒ മാരാരിക്കുളം, 9526446885	6/22, 6/20-2	ചുറ്റുമതിൽ, ഗേറ്റ്, ഷീറ്റ് മേഞ്ഞ ഷെഡ്, കുഴൽക്കിണർ, തെങ്ങ്, പ്ലാവ് 2, കറുകപ്പട്ട
525.	യേശുദാസ് കെ.ബി കളപ്പുരയ്ക്കൽ ഹൗസ് ചെത്തി പി.ഒ മാരാരിക്കുളം 9605904041	57/1	ചുറ്റുമതിൽ, ഗേറ്റ്, കട (ഭാഗികം), ആരുവേപ്പ്, തെങ്ങ്, തൈതെങ്ങ്, ഇലഞ്ഞി, മാവ്,
526.	പ്രകാശ് ജോസഫ് തെക്കേതയിൽ ഹൗസ് ചെത്തി പി.ഒ മാരാരിക്കുളം 9847117925	28/13-2, 28/17	കട (ഭാഗികം), ചുറ്റുമതിൽ,
527.	പ്രദീപ് തെക്കേതയിൽ ഹൗസ് ചെത്തി പി.ഒ മാരാരിക്കുളം 8075258235/8304812597	28/13, 28/17-2	2 കട മുറികൾ (ഭാഗികം) (ടു വീലർ വർക്ക്ഷോപ്പ്), ചുറ്റുമതിൽ, ഗേറ്റ്, കണിക്കൊന്ന, ചെടികൾ
528.	ജോസഫ് S/o. ബഞ്ചമിൻ പെരുന്തോർമംഗലം ചെത്തി പി.ഒ മാരാരിക്കുളം 9946328282	56/10	തെങ്ങ് 3
529.	തിലകൻ തൈക്കൂട്ടത്തിൽ ചെത്തി പി.ഒ പെരുന്തോർമംഗലം - 688530	132/6-2	ചുറ്റുമതിൽ, ഗേറ്റ്, തെങ്ങ്, പഠിപ്പുര
530.	ഹോളിക്രോസ്സ് കോൺവെൻ്റ് മാരാരിക്കുളം 7909144814 (സി.ഡാഫിൻ)	41/3	ചുറ്റുമതിൽ, ഗേറ്റ്,
531.	ബിമോൾ കാക്കരി ഹൗസ് അർത്തുങ്കൽ പി.ഒ 9747267293	33/8	വീട് (ചെറിയ തോതിൽ)
532.	റഹേൽ ജോൺ		കട 2, ചുറ്റുമതിൽ, ഗേറ്റ്

	അറയ്ക്കൽ ഹൗസ് ചെത്തി 9207920198 (ഫ്രാൻസിസ്-മകൻ)		
533.	റ്റി.വി.പുരുഷോത്തമൻ തൈക്കുട്ടത്തിൽ ചെത്തി പി.ഒ 9249380779	132/6-3	ചുറ്റുമതിൽ, ഗേറ്റ്, വീടിനോട് ചേർന്നുള്ള കടമുറിയുടെ ഷീറ്റ്, പൈപ്പ് കണക്ഷൻ
534.	അച്ചൻകുഞ്ഞ്, ചന്ദ്രശേഖരൻ, ദിലീപ് ചന്ദ്രശേഖരൻ തയ്യിൽപറമ്പിൽ ഹൗസ് 9142864849	31/3	ചുറ്റുമതിൽ, ഗേറ്റ്, തെങ്ങ്, തേക്ക്, മാവ്, പ്ലാവ്
535.	ആനന്ദവല്ലി ചിറയിൽ ഹൗസ് ചെത്തി പി.ഒ 8086338759		തെങ്ങ് 2,
536.	സുനീഷ് കുറുമത്തിൽ മാരാരിക്കുളം 9645352438	33/6	പാഴ്മരം 2
537.	സിനി ആർ Nr. ബിജു വെളിയിൽ ചെത്തി പി ഒ 9447634082/ 9037881307		
538.	ബിജു വെളിയിൽ ചെത്തി പി ഒ	33/8	ചുറ്റുമതിൽ, ഗേറ്റ്, കണിക്കൊന്ന, തെങ്ങ്, ചാമ്പ, മന്ദാരം
539.	ശോഭന ശശീന്ദ്രൻ കുറുമത്തിൽ മാരാരിക്കുളം 7034550905 9645352438 (സുനീഷ്)	33/8 33/6	കാണിക്കവഞ്ചി
540.	ജെയ്ഷി W/o. ജോയി പനക്കൽ ചെത്തി പി ഒ 9074061793		10 കട മുറികൾ (ചെറിയ തോതിൽ)
541.	തങ്കച്ചൻ പനക്കൽ ചെത്തി പി ഒ 9847830696		

542.	ജോൺ ജോസഫ് ആറട്ടുകുളം വീട് പനക്കൽ ജംഷൻ ചെത്തി പി ഒ		ചുറ്റുമതിൽ, ഗേറ്റ്, തെങ്ങ് 3, മാവ്, ആഞ്ഞിലി
543.	മൈക്കിൾ ഡോമിനിക് മാരാരി ബീച്ച് റിസോർട്ട് 0478-2831500/9745531500	688/3	വാക, അകേഷ്യ
544.	റെജീന ആറട്ടുകുളങ്ങര ഹൗസ് എ വി റ്റി കോമ്പൗണ്ട് ബസാർ പി ഒ, ആലപ്പുഴ 9544758742	658/5	
545.	മാഗി കോശി തൈപറമ്പിൽ കനാൽ വാർഡ് ആലപ്പുഴ 9746601929	658/3	
546.	കോശി.എ ആറട്ടുകുളങ്ങര ഹൗസ് ആറട്ടു വഴി വാർഡ് ആലപ്പുഴ 9447080180	658/3-4	ചുറ്റുമതിൽ, തൈതെങ്ങ്, തേക്ക്
547.	തങ്കച്ചൻ (late) ഇരശ്ശേരിൽ,മാരാരിക്കുളം 9847276923	655/11,1,F	തെങ്ങ് 2
548.	അഗസ്റ്റിൻ, സ്റ്റീഫൻ ഇരശ്ശേരിൽ,മാരാരിക്കുളം 9645863168		
549.	പ്രവീൺ സോളമൻ ഇരശ്ശേരിൽ മാരാരിക്കുളം 9847276923	656/6	പൊങ്ങല്യം
550.	പീറ്റർ ഐസക്ക് എരണംകുളം 9845840673		
551.	പി എം ജേക്കബ് പനക്കൽ ഹൗസ് മാരാരിക്കുളം 9447250390	656/8	ചുറ്റുമതിൽ, ഗേറ്റ്, പ്ലാവ്
552.	കുഞ്ഞുകുഞ്ഞ് പനക്കൽ 9446835478	656/7	ചുറ്റുമതിൽ, ഗേറ്റ്, 2 നില കെട്ടിടത്തിലെ 6 കടകൾ (ഭാഗികം)
553.	ഫ്രാൻസിസ്സ് ചൊക്കൻ തൈയിൽ	689/5	ചുറ്റുമതിൽ, ഗേറ്റ്, 2 നില കെട്ടിടത്തിലെ 1 കട (ഭാഗികം)

	മാരാരിക്കുളം 9288703638		
554.	ഡ്യാൻ ജോസഫ് 9847507295	688/5/2	
555.	ഷിബു പറമ്പിൽ ഹൗസ് മാരാരിക്കുളം 9961196892	459/C	ചുറ്റുമതിൽ, സെപ്റ്റിടാക്, കുളം, മാവ്, തേക്ക്, കറുവ
556.	എ.കെ സന്തോഷ് പള്ളൂരുത്തി ഹൗസ് എറണാകുളം 9249269469	689/7,33R	ചുറ്റുമതിൽ, ഗേറ്റ്, തെങ്ങ് 9, പ്ലാവ്, മഞ്ചാടി, അയനി
557.	ജോൺ കോശി ആറാട്ടുകുളങ്ങര ഹൗസ് പവർഹൗസ് വാർഡ് ആലപ്പുഴ 9037782100	658/6-3/1	
558.	ബനഡിക്റ്റ് വി ജെ പള്ളിക്കത്തെയിൽ മാരാരിക്കുളം നോർത്ത് പി ഒ 9142554055	30/3285	കട (ചെറിയ തോതിൽ)
559.	ത്രേസ്യമ്മ കോശി അരശർകടവ് മാരാരിക്കുളം, എസ്.എൽ.പുരം 9567885600	648/4-2,3	വീട് (ചെറിയ തോതിൽ) പൈപ്പ് കണക്ഷൻ, തെങ്ങ് 2, പൈപ്പ് കണക്ഷൻ, കുഴൽക്കിണർ,
560.	ജീഷ അഗസ്റ്റിൻ അരശ്ശേരിൽ ഹൗസ് മാരാരിക്കുളം നോർത്ത് 9544700657		ചുറ്റുമതിൽ, നാരകം, മുളളാത്ത
561.	കെ.സി.തോമസ് കാരക്കാട്ട് ഹൗസ് മാരാരിക്കുളം, എസ്.എൽ.പുരം 8593021207/7510463726	648/7	വീട് (പൂർണ്ണം) കട (പൂർണ്ണം), ചുറ്റുമതിൽ, ഗേറ്റ് 2, അടയ്ക്കാമരം, മാവ്, പൈപ്പ് കണക്ഷൻ, ശൗചാലയം, സെപ്റ്റിക് ടാങ്ക്
562.	മേരി അഗസ്റ്റിൻ തോട്ടുകൽ ഹൗസ് മാരാരിക്കുളം, എസ്.എൽ.പുരം 9744028477	654/16-2	ചുറ്റുമതിൽ, പ്ലാവ്, മുളളാത്ത
563.	കെ.യു.ആൻറണി കാരക്കാട്ട് ഹൗസ് മാരാരിക്കുളം നോർത്ത് 9020381861	648/7	തെങ്ങ്, ആരുവേപ്പ്, ചുറ്റുമതിൽ, ഗേറ്റ്, പൈപ്പ് കണക്ഷൻ
564.	പ്രഭാകരൻ കെ.കെ കുറുപ്പശ്ശേരി ഹൗസ്	654/17	കട (ഭാഗികം)

	മാരാരിക്കുളം 9846621676		
565.	ജോസഫ് കെ.പി കാരക്കാട്ട് ഹൗസ് മാരാരിക്കുളം നോർത്ത് 7902744350/9961586546	654/4	തെങ്ങ്
566.	അഗസ്തി ഇ.എസ് (late), ബെന്നി (late), എരിശ്ശേരിൽ ഹൗസ് മാരാരിക്കുളം 9539349563		പാഴ്മരം
567.	ബോബൻ അഗസ്റ്റിൻ അഗസ്റ്റിൻ ഇ.എസ് (late) എരിശ്ശേരിൽ ഹൗസ് മാരാരിക്കുളം നോർത്ത് 9846625336		വീട് (ചെറിയ തോതിൽ), ആഞ്ഞിലി
568.	അനമ്മ ഫ്രാൻസിസ്സ് കുന്നേൽ ഹൗസ് മാരാരിക്കുളം നോർത്ത് എസ്.എൽ.പുരം 9961411723	648/2-2	
569.	ജോർജ്ജ് മുത്തുറ്റ് ക്സണ്ടാരി (Xandari)റിസോർട്ട് 8111884673		റിസോർട്ടിന്റെ ഇലക്ട്രിക്കൽ ഓഫീസും സെക്യൂരിറ്റി ക്യൂബിനും (ഭാഗികം), ചുറ്റുമതിൽ, ഗേറ്റ് 2, ടൈൽ ഇട്ട മുറ്റം, മാവ് 2, പുളി
570.	ജാക്സൺ ആറാട്ടുകുളം ഹൗസ് മാരാരിക്കുളം നോർത്ത് പി.ഒ എസ്.എൽ പുരം 9846061249		ചുറ്റുമതിൽ, ഗേറ്റ്, മീൻ കുളം, പുനോട്ടം, അഗ്രികൾച്ചറൽ നേഴ്സറി, തെങ്ങ് 3, കവുങ്ങ് 2, തേക്ക്, മാവ്, പ്ലാവ്, മുളുളാത്ത, ഡ്രാഗൺ ഫ്രൂട്ട് 5, പേര, മുന്തിരിച്ചെടി
571.	ആൻറണി ആറാട്ടുകുളം ഹൗസ് മാരാരിക്കുളം പി ഒ 7034944826		
572.	ഓസ്റ്റിൻ തോമസ് ആറാട്ടുകുളം ഹൗസ് മാരാരിക്കുളം പി ഒ 9446195151		ചുറ്റുമതിൽ, ഗേറ്റ്, മാവ്, തെങ്ങ് 2
573.	ബസുമതി അഴീക്കൽ മാരാരിക്കുളം പി ഒ 9446192360	580/1	മാവ്, ആഞ്ഞിലി, കട (ചെറിയ തോതിൽ)
574.	എ.ആർ രമേശൻ		മാവിൻ തൈ 2, വാഴ 4, പപ്പായ 3

	അഴീക്കൽ മാരാരിക്കുളം പി ഒ 9446192360	580/1	
575.	നിസരി നായങ്ങാട് ഹൗസ് പൊന്നാട് പി ഒ മാരാരിക്കുളം 8606649600		ഹോട്ടൽ (ഭാഗികം)
576.	പീറ്റർ ജേക്കബ് കാരക്കാട്ട് ഹൗസ് മാരാരിക്കുളം പി ഒ 9400201825		
577.	പീറ്റർ സെബാസ്റ്റ്യൻ കാരക്കാട്ട് ഹൗസ് മാരാരിക്കുളം പി ഒ 9400201825		
578.	ബിൻസി ആഞ്ചലോസ് കൊച്ചുത്രേസ്യ കെ എ കാരക്കാട്ട് ഹൗസ് മാരാരിക്കുളം പി ഒ 9072809230	580/12	കടയുടെ തൂണ്, ഷീറ്റ്
579.	തോമസ് അഗസ്റ്റിൻ ജോസ് അരശ്ശർകടവിൽ മാരാരിക്കുളം നോർത്ത് പി ഒ 6238218652		വീട് (ചെറിയ തോതിൽ), തൂണ് 5, മഹാഗണി
580.	റോസമ്മ പി ബി ഹെഡ്മിസ്ട്രസ്സ് സെന്റ് അഗസ്റ്റിൻ ഹൈസ്കൂൾ മാരാരിക്കുളം 9495440883/ ഫാ. സ്റ്റീഫൻ ജെ പുനക്കൽ സ്കൂൾ മാനേജർ സെന്റ് അഗസ്റ്റിൻ ചർച്ച് 9744663560		സ്കൂൾ മതിൽ, സൈക്കിൾ ഷെഡ്, മരങ്ങൾ 3, പേര
581.	സൈറസ് എ.ഡി അരശ്ശർകടവിൽ മാരാരിക്കുളം നോർത്ത് പി ഒ 9961317788/9946937497		തെങ്ങി, പ്ലാവ്, മാവ്, പുളി തൈകൾ 6
582.	ജോർജ്ജ് അരശ്ശേരിയിൽ ഹൗസ് മാരാരിക്കുളം പി ഒ 9544700657	581/6-2-3-2 581/6-2-4	തെങ്ങി, വാഴ 3

583.	ഉഷ സന്തോഷ് ഈരശ്ശേരിയിൽ ഹൗസ് മാരാരിക്കുളം പി ഒ 9961401475		തെങ്ങ് 2, തെങ്ങിൻതൈ 2, പെരുമരം 2, ഇലക്ട്രിസിറ്റി പോസ്റ്റ്
584.	ഡോമിനിക് പനക്കൽ ഹൗസ് മാരാരിക്കുളം നോർത്ത് പി ഒ 9447455986	581/9-2-10-2	ചുറ്റുമതിൽ, ഗേറ്റ്, പച്ചക്കറി കൃഷി
585.	ഫിലിപ്പ് അരശ്ശേരികടവിൽ മാരാരിക്കുളം പി ഒ 7356622294		ചുറ്റുമതിൽ, ഗേറ്റ്, കുടിവെള്ള പൈപ്പ് , ചെടികൾ
586.	മേരി ജോയി പണിക്കവീട് ഹൗസ് മാരാരിക്കുളം പി ഒ 9400864659	581/6	ഗേറ്റ്, കുടിവെള്ള പൈപ്പ്
587.	ഷീല ജോൺസൺ, ബിന്ദുമോൾ പി എം കാക്കരിയിൽ ഹൗസ് മാരാരിക്കുളം പി ഒ 9744853077	617/2-4	
588.	തെയ്യാമ്മ ക്ലീറ്റസ് കുരിശിക്കൽ ഹൗസ് മാരാരിക്കുളം നോർത്ത് 9567313797/ 9142857031	617/2-3	ചുറ്റുമതിൽ, ഗേറ്റ്, ആഞ്ഞിലി 3, മാവ് 2, തെങ്ങ്, കശുമാവ്, കറിവേപ്പ്
589.	ഔസേപ്പ് ജെയിംസ് അരശേരികടവിൽ ഹൗസ് മാരാരിക്കുളം പി ഒ 9188780705		തെങ്ങ്, വാക, കടയുടെ മുൻഭാഗത്തുള്ള ടൈലിട്ട മുറ്റം, പാർക്കിംഗ് ഏരിയ
590.	തോമസ് പി എം പരത്തിൽ ഹൗസ് മാരാരിക്കുളം പി ഒ 9744074979 (മേരി)		ചുറ്റുമതിൽ, കുടിവെള്ള പൈപ്പ്, മുള്ളാത്ത
591.	അഭിലാഷ് വിവി വടക്കേത്തെ മാരാരിക്കുളം പി ഒ 9744001979		ചുറ്റുമതിൽ, ഗേറ്റ്, തെങ്ങ് 2, പന 6
592.	ജോൺ സി എസ് ചാരക്കാട്ട് മാരാരിക്കുളം പി ഒ 8281727134	580/2, 648/3	ചുറ്റുമതിൽ, ഗേറ്റ്, കുടിവെള്ള പൈപ്പ്, പ്ലാവ്, കറിവേപ്പ്, വാഴ 7, ചെടികൾ, പേര
593.	ലേനമ്മ തോമസ് മുതൽപേർ (9495339869)		ചുറ്റുമതിൽ, ഗേറ്റ്, മരങ്ങൾ 4

	മാരാരിക്കുളം പി ഒ 9037033449 (ബേസിൽ)		
594.	തോമസ്, ദേവസ്സി ചാരക്കാട്ട് മാരാരിക്കുളം പി ഒ 9847768630		മാവ്, തെങ്ങ് 7, തേക്ക്
595.	കുഞ്ഞിമണി D/o. പളനി വാഴുവേലിൽ പെരുന്തേർമംഗലം മുറിയിൽ 9946473605	328/3	
596.	കനകമ്മ D/o. പളനി വാഴുവേലിൽ പെരുന്തേർമംഗലം മുറിയിൽ 9946473605/ 8592917036	328/3-2	ആരുവേപ്പ്, മുരിങ്ങ, വാഴ, തിപ്പതി മരം
597.	ജോസഫ് അഗസ്റ്റിൻ ചാരക്കാട്ട് മാരാരിക്കുളം പി ഒ 9142718533		ഷീറ്റ് വേലി, തെങ്ങ്, വാഴ 7, ആഞ്ഞിലി, കശുമാവ്
598.	ജിമ്മി ആന്റണി ആറാട്ടുകുളം മാരാരിക്കുളം 9567015351		2 കടമുറികൾ (ഭാഗികം), ഉദിയ 2, തെങ്ങ്
599.	ജോസ്കുമാർ ഈപ്പൻ ആറാട്ടുകുളം മാരാരിക്കുളം നോർത്ത് 9249885148		
600.	ലൈസമ്മ ആന്റണി ചാരക്കാട്ട് മാരാരിക്കുളം പി ഒ 8606626998		ഷീറ്റു കൊണ്ട് നിർമ്മിച്ച മീൻ കട, ട്രാൻസ്ഫോർമർ മതിൽ, ഗേറ്റ്, തട്ടു കട, പള്ളിയുടെ മുൻവശം ടൈലിട്ട മുറ്റം
601.	വസന്തകുമാരി എം തറയിൽ ഹൗസ് മാരാരിക്കുളം 9847089589		എസ്.എൻ.ഡി.പി കൊടിമരം, തൂണു, ഷീറ്റ്
602.	ഫൽഗുണൻ എൻ.പി വത്സലകുമാരി, ജോസഫ് മംഗലംമുറിയിൽ കാർലാൻ ഹൗസ് ചെത്തി പി.ഒ മാരാരിക്കുളം 9947723914	249/5-1	ചുറ്റുമതിൽ, ഗേറ്റ് 2, സ്റ്റൈൽ കേസ്, ടൈൽ ഇട്ട മുറ്റം

603.	ലില്ലിക്കുട്ടി, തങ്കച്ചൻ പുരക്കൽ കമ്പിയകം, ചെത്തി പി ഒ അർത്തുകൾ, 9847770066		തെങ്ങ് 8, വൃക്ഷങ്ങൾ
604.	മോളി രാജു (മോളമ്മ) W/o. രാജു വടക്കേ തൈയിൽ ചെത്തിപ്പള്ളി മാരാരിക്കുളം, 9496194366	1/250 1/250	വേലി, തെങ്ങ് 2
605.	റോയ് മോൻ തോട്ടുകൾ വീട് പെരുന്തോർമംഗലം 9287521946	1/253/3	ചുറ്റുമതിൽ, ഗേറ്റ്, തെങ്ങ്
606.	എബി തങ്കച്ചൻ പുരയ്ക്കൽ ചെത്തി പി ഒ മാരാരിക്കുളം, 9847770066		
607.	സെബാസ്റ്റ്യൻ ആൻറണി പുത്തൻവീട് ചെത്തി പി ഒ 8086821445		ചുറ്റുമതിൽ, പട്ടിക്കൂട്
608.	രാജപ്പൻ & സുന്ദരമ്മാൾ, വാഴുവേലി ഹൗസ്, മാരാരിക്കുളം നോർത്ത്, എസ്.എൽ പുരം, ചെത്തി 9847981011		ചുറ്റുമതിൽ, ഗേറ്റ്, കണിക്കൊന്ന, തെങ്ങ് 3, 2 കട മുറികൾ (ഭാഗിക)
609.	ഷാജി.പി.ഡി പറമ്പിൽ ഹൗസ് ചെത്തി.പി.ഒ മാരാരിക്കുളം 9447484228		ചുറ്റുമതിൽ, ഗേറ്റ്, 4 കട മുറികൾ (ഭാഗികം)
610.	വൽസമ്മ കുഞ്ഞച്ചൻ ചെത്തി.പി.ഒ മാരാരിക്കുളം 9645841199	319/6-2	ചുറ്റുമതിൽ, ഗേറ്റ്, തെങ്ങ്, മാവ്, ടൈൽ ഇട്ട മുറ്റം, പൈപ്പ് കണക്ഷൻ, ചെടികൾ
611.	ഔസേപ്പ് ജേക്കബ്ബ് കാരക്കാട്ട് ഹൗസ് ചെത്തി.പി.ഒ മാരാരിക്കുളം 9961043779	319/1-2	ചുറ്റുമതിൽ, ഗേറ്റ് 2, തെങ്ങ് 10, ടൈൽ ഇട്ട മുറ്റം, പൈപ്പ് കണക്ഷൻ,

612.	ശിവദാസൻ വി.ആർ വെൺപറമ്പ് ചെത്തി.പി.ഒ മാരാരിക്കുളം 9744982762	309/5-2	ചുറ്റുമതിൽ, ഗേറ്റ്, വീട് (ചെറിയ തോതിൽ), തെങ്ങ് 2, മാവ്, വാഴ 10, ആരുവേപ്പ്, നെല്ലി,
613.	ലോറൻസ് തോമസ് കാർക്കാട്ട് ഹൗസ് ചെത്തി.പി.ഒ മാരാരിക്കുളം, 7025459488	309/7	3 കട മുറികൾ (ഭാഗികം) ശീമക്കൊന്ന, തെങ്ങ്, വാഴ 2, അടയ്ക്കാമരം.
614.	ഹരീഷ് ബാബു, രത്നം ചെത്തി.പി.ഒ മാരാരിക്കുളം, 9447805003	308/4-2	ചുറ്റുമതിൽ, ഗേറ്റ് 2, ടൈൽ ഇട്ട മുറ്റം, തെങ്ങ് 2, അത്തി, ജാതി
615.	മിൽട്ടൻ മത്തായി കാർക്കാട്ട് ഹൗസ് ചെത്തി.പി.ഒ മാരാരിക്കുളം 7025824597		ചുറ്റുമതിൽ, ഗേറ്റ്, പൈപ്പ് കണക്ഷൻ, തെങ്ങ് 2, സപ്പോട്ട, ആരുവേപ്പ്, പേര, മുരിങ്ങ, വാഴ 10
616.	സുമേഷ് എസ് 'സൗപർണ്ണിക' ചെത്തി.പി.ഒ ചേർത്തല 8089451424		ചുറ്റുമതിൽ, ഗേറ്റ്, തെങ്ങ്, വാഴ 2
617.	കുരുവിള കെ.കെ കാർക്കാട്ട് ഹൗസ് ചെത്തി.പി.ഒ മാരാരിക്കുളം 7561859480		ഷീറ്റ് വേലി, അടയ്ക്കാമരം
618.	സെബാസ്റ്റ്യൻ കെ കാർക്കാട്ട് ഹൗസ് ചെത്തി.പി.ഒ മാരാരിക്കുളം 9249775793	299/15-2	2 കട മുറികൾ (ഭാഗികം)
619.	എലിസബേത്ത് ജെസ്റ്റിൻ കാർക്കാട്ട് ഹൗസ് ചെത്തി.പി.ഒ, മാരാരിക്കുളം 9747659330	297/9	ചുറ്റുമതിൽ, ഗേറ്റ്, പൈപ്പ് കണക്ഷൻ, തെങ്ങ് 2, മാവ് 2, മഹാഗണി, അടയ്ക്കാമരം.
620.	ബെന്നി കെ.ഒ കാർക്കാട്ട് ചെത്തി പി.ഒ, മാരാരിക്കുളം 9747597131	297/2	തേക്ക്, മാവ് 2, ചുറ്റുമതിൽ, പൈപ്പ് കണക്ഷൻ, 2 കടമുറികൾ (പൂർണ്ണം)
621.	കോശി സി.ആർ ചാർക്കാട്ട് ഹൗസ് ചെത്തി പി.ഒ മാരാരിക്കുളം	182/93	അകേഷ്യ, ആഞ്ഞിലി, ജാതി 2, തെങ്ങ്, പ്ലാവ്, കൊന്ന, കണിക്കൊന്ന 3, മാവ്, മാഞ്ചിയം 3

	9847865041		
622.	ബാസ്റ്റിൻ സി.ആർ ചാരക്കാട്ട് ഹൗസ് ചെത്തി പി.ഒ, മാരാരിക്കുളം 8547988569	285/3-1	മുരിങ്ങ 2, കുടംപുളി, നെല്ലി, തെങ്ങ്, കട (പൂർണ്ണം)
623.	സൈമൺ ഔസേപ്പ് വെളിയിൽ ഹൗസ് ചെത്തി പി.ഒ മാരാരിക്കുളം 7510585872	284/5	നെറ്റ് വേലി, കാർപോർച്ച്
624.	ഔസേപ്പ് അഗസ്തി വെളിയിൽ ഹൗസ് ചെത്തി പി.ഒ മാരാരിക്കുളം, 7510585872	284/5-1	കറുക
625.	ഫെഡ്രിക് ബ്രിട്ടോ പുറക്കാട്ട് ചെത്തി പി.ഒ മാരാരിക്കുളം 9847376411	284/3-5	ചുറ്റുമതിൽ, ഗേറ്റ്, പൈപ്പ് കണക്ഷൻ, തെങ്ങ് 2, പേര, കുളം വാഴ 8
626.	സണ്ണി ജോസഫ് പുത്തൻപുരയ്ക്കൽ ഹൗസ് ചെത്തി പി.ഒ മാരാരിക്കുളം 8921442311		ചുറ്റുമതിൽ, ഗേറ്റ്, കുടംപുളി 2, തെങ്ങ് 7, പ്ലാവ്, മാവ്, കവുങ്ങ് 2, തേക്ക്, ടൈൽ ഇട്ട മുറ്റം, പൈപ്പ് കണക്ഷൻ, 3 കട മുറികൾ(ഭാഗികം)
627.	ബെഞ്ചമിൻ കെ എ കൊല്ലപറമ്പിൽ ഹൗസ് പൊള്ളത്തൈ പി ഒ മാരാരിക്കുളം 9249782191		തെങ്ങ് 2
628.	ചിദംബരം റ്റി.എൽ തകിടിയിൽ ഹൗസ് മാരാരിക്കുളം നോർത്ത് എസ്.എൽ പുരം 9497403048		കട (പൂർണ്ണം)
629.	അനീഷ് ഫിലിപ്പ് വടക്കേതൈയിൽ മാരാരിക്കുളം പി.ഒ എസ്.എൽ പുരം 9605293339		ചുറ്റുമതിൽ, ഗേറ്റ്, ടൈൽ ഇട്ട മുറ്റം, തെങ്ങ് 2, പൈപ്പ് കണക്ഷൻ, കണിക്കൊന്ന, ഓറഞ്ച്, കുഴൽക്കിണർ
630.	ദേവസ്സി എ.ജെ അരശരകടവിൽ മാരാരിക്കുളം പി.ഒ എസ്.എൽ പുരം 9847168510		ചുറ്റുമതിൽ, ഗേറ്റ്

631.	ലൈസമ്മ ആൻറണി കാരക്കാട്ട് ഹൗസ് മാരാരിക്കുളം നോർത്ത് 8606626998	622/4, 1	ചുറ്റുമതിൽ, ഗേറ്റ്, 7 കടകൾ (ഭാഗികം)
632.	വസന്തകുമാരി എം തറയിൽ ഹൗസ് മാരാരിക്കുളം പി.ഒ എസ്.എൽ പുരം 9847089589		ചുറ്റുമതിൽ (ഷീറ്റ്), ഗേറ്റ്, കട (ഭാഗികം)
633.	നെപ്പോളിയൻ ജോസഫ് പുത്തൻപുരയ്ക്കൽ ഹൗസ് ചെത്തി പി ഒ 9847791393		ചുറ്റുമതിൽ, ഗേറ്റ്, ടൈൽ ഇട്ട മുറ്റം, തെങ്ങ് 2, ബദാം, പേര, കൂടം പുളി, ഞാറ, മംഗോസ്റ്റീൻ. ഫലവൃക്ഷങ്ങൾ
634.	ജോസി പുരയ്ക്കൽ (late) ചെത്തി പി ഒ 6238307288	284/1	ചുറ്റുമതിൽ, ഗേറ്റ്, കട (ഭാഗികം)
635.	ഡ്യാൻ ജോസഫ് 9847507295		ചുറ്റുമതിൽ, ഗേറ്റ്
636.	അനീഷ് ആൻഡ്രൂ ആറാട്ടുകുളം ചെത്തി പി ഒ 9846180080		ചുറ്റുമതിൽ, ഗേറ്റ്
637.	പ്രദീപ് കളപ്പുരക്കൽ, ചേന്നവേലി ചെത്തി പി ഒ 9847110301		
638.	ഫാ.തോമസ് വികാരി, സെൻറ്. ജോസഫ് ചർച്ച്, ചെത്തി പി ഒ മാരാരിക്കുളം 9847319005		
639.	ചെറിയാൻ വാലയിൽ, ചെത്തി പി ഒ മാരാരിക്കുളം 9645713092		ചുറ്റുമതിൽ, ഗേറ്റ്, തേക്ക്, മാവ്
640.	കമ്മത്ത് കെ എൻ ജി 9387540101		
641.	പർസിനാഥ് ഡെവലപ്പ്മെന്റ് (റീജിയണൽ ഓഫീസ്) ചെത്തി പി ഒ 9895385278 (മാനേജർ-രാജേഷ്)		
642.	ക്രിസ്റ്റഫർ കെ വി കുരിശിക്കൽ, ചെത്തി പി ഒ		ചുറ്റുമതിൽ, ഗേറ്റ്, 4 കടമുറികൾ (ഭാഗികം), ഇലഞ്ഞി

	മാരാരിക്കുളം 9539058711		
643.	ഡോമനിക്ക് ആൻറണി, ഇറാശ്ശേരിൽ, പൊള്ളത്തൈയിൽ പി.ഒ. 9656723017	672/14	കട (പുർണ്ണം)
644.	സുസൻ ലെസ്ലിനി, ഇറാശ്ശേരിൽ, മാരാരിക്കുളം നോർത്ത് പി.ഒ. 9249990818	655/12-1	കട (പുർണ്ണം), തെങ്ങ്-1
645.	ജോയ് തോമസ്, ചൊക്കത്തയിൽ, മാരാരിക്കുളം നോർത്ത് പി.ഒ. 6282142825	655/11	ചുറ്റുമതിൽ, ഗേറ്റ്, തേക്ക്-1
646.	തോമസ് പി.എഫ്., പള്ളിപറമ്പിൽ, മാരാരിക്കുളം നോർത്ത് 9288759069		ചുറ്റുമതിൽ, 3 കടമുറികൾ (പുർണ്ണം)
647.	വിജയകുമാർ, ആറാട്ടുകുളങ്ങര 9847054100	651/11	3 കടമുറികൾ (ഭാഗികം)
648.	ബിജു തോമസ്, ചൊക്കത്തയിൽ, മാരാരിക്കുളം നോർത്ത് പി.ഒ. 9995622485	650/1-3	മാവ്-3, പ്ലാവ്-1, നാരകം -1, അടയ്ക്കാമരം-4
649.	സൈജു, ചൊക്കത്തയിൽ, മാരാരിക്കുളം നോർത്ത് പി.ഒ. 9447212208		ചുറ്റുമതിൽ, ഗേറ്റ്
650.	ഓസ്റ്റിൻ, തെക്കെവീട്, മാരാരിക്കുളം നോർത്ത് പി.ഒ., ചേർത്തല 9447504293	648/1-3	ചുറ്റുമതിൽ, ഗേറ്റ്
651.	ജോഷി, തെക്കെവീട്, മാരാരിക്കുളം നോർത്ത് പി.ഒ., ചേർത്തല 9947500477		ചുറ്റുമതിൽ,
652.	ബെഞ്ചമിൻ, ഇറാശ്ശേരിൽ, മാരാരിക്കുളം നോർത്ത് പി.ഒ.	644/1-1	കട (പുർണ്ണം)

	7736711411		
653.	അഗസ്റ്റിൻ, ഇറാശ്ശേരിൽ, മാരാരിക്കുളം നോർത്ത് പി.ഒ. 9497677658		ചുറ്റുമതിൽ, ഗേറ്റ്
654.	ടോമി, പാലൈതൈയിൽ (ബ്ലൂ വാട്ടർ ഹോം സ്റ്റേറ്റ്), മാരാരിക്കുളം നോർത്ത് പി.ഒ., 6282273804		
655.	ജോസഫ്, തെക്കത്തയിൽ മാരാരിക്കുളം നോർത്ത് പി.ഒ., 9207651157	649/4-2	ചുറ്റുമതിൽ, ഗേറ്റ് 2 കടകൾ (പൂർണ്ണം)
656.	ജോൺ കാർക്കാട്ട്, മാരാരിക്കുളം നോർത്ത് പി.ഒ., 9061496090		ചുറ്റുമതിൽ, ഗേറ്റ് തേക്ക്-3, മാവ്-2, പ്ലാവ്-2, സപ്പോട്ട-1
657.	ബീന സി.ജെ., ചോക്കോത്തയിൽ മാരാരിക്കുളം നോർത്ത് പി.ഒ., 9645823162		ചുറ്റുമതിൽ, ഗേറ്റ്
658.	മുരളീധരൻ, പെരുവേലിൽ, മാരാരിക്കുളം നോർത്ത് പി.ഒ., 9142428632		ചുറ്റുമതിൽ, ഗേറ്റ് മാവ്-1, പ്ലാവ്-1, തെങ്ങ്-3
659.	സുരേന്ദ്രൻ, മനേയത്ത്, മാരാരിക്കുളം നോർത്ത് പി.ഒ., 9544006720		
660.	പവിത്രൻ, ചാല്ലിയിൽ, മാരാരിക്കുളം നോർത്ത് പി.ഒ., 9061702625		ചുറ്റുമതിൽ, റോഡി ഷോപ്പ് (പൂർണ്ണം), മാവ്-1,
661.	ചിന്നൻ ജോസഫ്, താണിക്കൽ മാരാരിക്കുളം നോർത്ത് പി.ഒ., 9746613595	31/3A	കട (ചെറിയ തോതിൽ)
662.	ആൻറണി തോമസ്, ചാരങ്ങാട്ട് ഹൗസ്, മാരാരിക്കുളം നോർത്ത് പി.ഒ., 9747482201		ചുറ്റുമതിൽ, തേക്ക്-1, തെങ്ങ്-1
663.	സെൻറ്.ജോസഫ്സ് ഇംഗ്ലീഷ് മീഡിയം സ്കൂൾ,		ചുറ്റുമതിൽ, ഗേറ്റ്, മാവ്-1, പാഴ്മരം-2 തെങ്ങ്-2

	പി.ഒ.ചെത്തി 960551912		
664.	ആൻറണി & ആൻറണി, പെരിനോൾ മംഗലംമുറി, മാരാരിക്കുളം 9388833123	250/1-3	
665.	ആൽബർട്ട്, തയ്യിൽ ഹൗസ്, പി.ഒ.ചെത്തി 9142570884	253/2	ചുറ്റുമതിൽ, ഗേറ്റ്, മാവ്-1, തേക്ക്-1, തെങ്ങ്-1
666.	ബിജു ജോൺ, അറയ്ക്കൽ ഹൗസ്, ചെത്തി 9496795789		
667.	ജസ്റ്റിൻ ജോസഫ്, കാരക്കാട്ട് ഹൗസ്, ചെത്തി പി.ഒ. 9995275328		ചുറ്റുമതിൽ (ചെറിയ തോതിൽ)
668.	ത്രേസ്യമ്മ ബെർലി (late) പുത്തൻ പുരക്കൽ, ചെത്തി പി.ഒ., 7558050956	258/8	ചുറ്റുമതിൽ, തെങ്ങ്-1
669.	ഉണ്ണി കാരക്കാട്ട് ഹൗസ്, ചെത്തി പി.ഒ. 8281316207		ചുറ്റുമതിൽ, ഗേറ്റ്, തമ്പകം, തെങ്ങ് തൈ-4, തേക്ക്-1, വാഴ -8, മാവ്-1, മാവ് തൈ-1
670.	തങ്കച്ചൻ, കാരക്കാട്ട് ഹൗസ്, ചെത്തി പി.ഒ. 8281316207		തെങ്ങ്-1
671.	തങ്കച്ചൻ പി.എ., പുത്തൻ പുരക്കൽ, ചെത്തി പി.ഒ., 9496301734	297/6, 336/1	ചുറ്റുമതിൽ, ഗേറ്റ്, തെങ്ങ്-1, വാഴ -8, മുള ചെടികൾ, പേര
672.	ജോസഫ് സ്റ്റാലിൻ മൈക്കിൾ, ആറാട്ടുകുളം, ചെത്തി പി.ഒ., 9746749191		
673.	എ.റ്റി.മൈക്കിൾ, ആറാട്ടുകുളം, ചെത്തി പി.ഒ., 9633347969		മന്ദാരം
674.	ബിജു കൊച്ചുതറയിൽ പറമ്പ്, ആറാട്ടുകുളം, ചെത്തി പി.ഒ.		കട (ചെറിയ തോതിൽ), ഷീറ്റ്, മുൻവശത്തെ തൂൺ, വേലി

	8593094465,		
675.	ജയമോൻ, ചുനപറമ്പ് ഹൗസ്, ചെത്തി പി.ഒ. 9744298444		ചുറ്റുമതിൽ, ഗേറ്റ് തെങ്ങ്-2, പാല-1, ചെറുമരങ്ങൾ
676.	കെ.വി.ഡോമനിക്കി, കനക്കൽ ഹൗസ്, ചെത്തി പി.ഒ. 6282704730	328	
677.	വേണുഗോപാൽ വി.എൻ., വെളിയിൽ, ചെത്തി പി.ഒ. 9495034822		കട (പൂർണ്ണം), തെങ്ങ്-5, പന-3, വാഴ-5
678.	രുഗ്മിണി & മാലു, ചുനപറമ്പ് ഹൗസ്, ചെത്തി പി.ഒ. 9037936223/ 9744721159	329/3	ചുറ്റുമതിൽ
679.	റിജി കെ.പീറ്റർ, കാരക്കാട്ട് , ചെത്തി പി.ഒ. 9961038171/ 9496116756		ചുറ്റുമതിൽ
680.	ഔസേഫ്, പാലയ്ക്കൽ, ചെത്തി പി.ഒ. 9048185869/960-5805097	245/2	പൈപ്പ് കണക്ഷൻ, ചുറ്റുമതിൽ, ഗേറ്റ്
681.	ബർണഡെറ്റ് വക്കച്ചൻ, തോട്ടുക്കൽ ഹൗസ്, ചെത്തി പി.ഒ. 9497677025		ചുറ്റുമതിൽ, ഗേറ്റ്, പാർക്കിംഗ് ഏരിയ
682.	ജോസഫ് വക്കച്ചൻ, തോട്ടുക്കൽ ചെത്തി പി.ഒ., 9497677025		പൈപ്പ് കണക്ഷൻ, ചുറ്റുമതിൽ, ഗേറ്റ്, തെങ്ങ്-2, പ്ലാവ്-1
683.	പ്ലോറി, W/o.പൊന്നപ്പൻ, പുത്തൻപുരയ്ക്കൽ ചെത്തി പി.ഒ. 9447900307		ചുറ്റുമതിൽ, ഗേറ്റ്,
684.	പൊന്നപ്പൻ, പുത്തൻപുരയ്ക്കൽ ചെത്തി പി.ഒ. 9447900307		മാവ്-1
685.	ജോസഫ് കാരക്കാട്ട് ചെത്തി പി.ഒ. 6282329913		ചുറ്റുമതിൽ, ഗേറ്റ്, കൊന്ന-3, ആഞ്ഞിലി-3, മാവ്-2, തീപ്പെട്ടിമരം-1, ചെറുചെടികൾ

686.	തങ്കച്ചൻ & ഉണ്ണി, കാർക്കാട്ട് ഹൗസ്, ചെത്തി പി.ഒ. 8281316207		തെങ്ങിൻ തൈ-4, തേക്ക്-1, വാഴ-8, മാവ് തൈ-1
687.	യോഹന്നാൻ വിൻസൻറ്, കാർക്കാട്ട് ഹൗസ്, ചെത്തി പി.ഒ. 8182285254		ചുറ്റുമതിൽ, ഗേറ്റ്, മാവ്-2, തേക്ക്-3, തെങ്ങി-3
688.	സിസ്റ്റർ ലൂസി തോമസ്, സെൻറ് വിൻസൻറ് പള്ളോട്ടി കോൺ വെൻറ്, കോട്ടൂർ, കോർത്തുശ്ശേരി 8547371917		തെങ്ങി-4, മാവ്-1, വാട്ടർ കണക്ഷൻ
689.	ചെത്തി കോസ്റ്റൽ കോപ്പറേറ്റീവ് ഗ്രന്ഥശാല വിൽസൺ (ട്രഷറർ)9526501772		ലൈബ്രറിയുടെ വരാന്ത
690.	അഴകപ്പൻ വി കെ വെള്ളാപ്പിള്ളിൽ വീട് മാരാരിക്കുളം		
691.	സന്തോഷ് മാധവൻ (late) Nr. പശ്ചിമഘട്ടം ട്രെയിൻ മാരാരിക്കുളം 9061652759 (പൊന്നപ്പൻ കെയർടേക്കർ)		

വില്ലേജ്: അർത്തുകൽ

ക്രമ നമ്പർ	പേര്, വിലാസം, ഫോൺ നമ്പർ	സർവ്വേനമ്പർ	
692.	എം.എം തോമസ്	12/10	ചുറ്റുമതിൽ

	മാങ്ങപ്പള്ളിൽ ഹൗസ് അർത്ഥ്യാകർ 9961720399	12/14-2	തൊഴുത്ത്, തെങ്ങി 3, മാവ് 4, പ്ലാവ്
693.	സിറിൾ അറയ്ക്കൽ ഹൗസ് അർത്ഥ്യാകർ പി.ഒ 9495442069	12/6-2	ഗേറ്റ്,
694.	ഔസേപ്പച്ചൻ യോഹന്നാൻ തെയ്യൽ ഹൗസ് അർത്ഥ്യാകർ പി.ഒ 9847803653	30/12	ചുറ്റുമതിൽ, ഗേറ്റ് 2, കാർ പോർച്ചിന്റെ പകുതി, തെങ്ങി
695.	ബെന്നി കെ.വി കോയിൽപറമ്പിൽ ഹൗസ് അർത്ഥ്യാകർ 9744104863		
696.	ജോയി വിൻസൻ കോയിൽപറമ്പിൽ ഹൗസ് മായിത്തറ, 9645636908		ചുറ്റുമതിൽ
697.	സെബാസ്റ്റ്യൻ കെ.വി കോട്ടപ്പള്ളിൽ ഹൗസ് അർത്ഥ്യാകർ പി.ഒ 9142212297	2/9B	3 കട മുറികൾ ഉള്ള 2 കെട്ടിടം (പൂർണ്ണം), ചുറ്റുമതിൽ, ഗേറ്റ്, ടൈൽ ഇട്ട മുറ്റം, പട്ടിക്കൂട്,
698.	ഷൈജു തെയ്യൽ ഹൗസ് അർത്ഥ്യാകർ പി.ഒ	2/9B	2 കട മുറികൾ (പൂർണ്ണം), ചുറ്റുമതിൽ, ഗേറ്റ്, പൈപ്പ് കണക്ഷൻ, ശൗചാലയം, സെപ്റ്റിക് ടാങ്ക്, കുഴൽക്കിണർ, തെങ്ങി
699.	ബെൻ കെ.വി കോട്ടപ്പള്ളിൽ ഹൗസ് അർത്ഥ്യാകർ പി.ഒ 8129148835	2/9B	ചുറ്റുമതിൽ, ഗേറ്റ്, മരങ്ങൾ, തൈതെങ്ങി, കവുങ്ങി 3, തേക്ക്
700.	മേരിദാസ് പള്ളിക്കത്തെയ്യൽ ഹൗസ് അർത്ഥ്യാകർ 9847121667	2/10	ചുറ്റുമതിൽ, ഗേറ്റ്, പൈപ്പ് കണക്ഷൻ, കവുങ്ങി, വീടിന്റെ സൺഷേഡ്
701.	ജോയി വർഗ്ഗീസ് കുരിശികൽ ഹൗസ് അർത്ഥ്യാകർ 9142182800	2/13-8	ആഞ്ഞിലി, പ്ലാവ് 2, പുളി
702.	സജി കെ.വി കുരിശികൽ ഹൗസ് അർത്ഥ്യാകർ	12/13-2-6	ആഞ്ഞിലി, തൈതെങ്ങി

	9747025527		
703.	പോൾ പ്രസാദ് കുരിശികൽ ഹൗസ് അർത്തുകൾ 9746675904	2/13-2-1 3/7 D5	തെങ്ങ്
704.	ട്രീസ വർഗ്ഗീസ് കരിയിൽ ഹൗസ് അർത്തുകൾ 9605573015	2/13-7	ചുറ്റുമതിൽ, ഗേറ്റ്, 5 മുറികളുള്ള 2 കെട്ടിടം (ഭാഗികമായും, പൂർണ്ണമായും) പ്ലാവ്
705.	ടെറൻസ് വി.എസ് വാലയിൽ ഹൗസ് അർത്തുകൾ 9605771706	2/14	ചുറ്റുമതിൽ, ഗേറ്റ്, മാവ് 2, പുവളം, തേക്ക്, പേര
706.	സെബാസ്റ്റിൻ വി.എസ് വാലയിൽ ഹൗസ് അർത്തുകൾ 9539369595	2/14	തെങ്ങ്
707.	ബാസ്റ്റിൻ വി.എസ്, വാലയിൽ ഹൗസ് അർത്തുകൾ ആൻറണി ബ്രൗൺ കുറുപ്പശ്ശേരിയിൽ ഹൗസ് 9744297415	2/14	
708.	ത്രേസ്യക്കുട്ടി (late) പാലിയതെയ്യിൽ 9495533983	3/7-C2	ചുറ്റുമതിൽ, ഗേറ്റ്,
709.	ജോർജ്ജ് പാലിയതെയ്യിൽ അർത്തുകൾ പി.ഒ, 9645227338	3/7C-2	കെട്ടിടം (പൂർണ്ണം), ആരുവേപ്പ്, തൈതെങ്ങ് 2, കവുങ്ങ്
710.	ഫ്രാൻസിസ് സേവ്യർ വലിയവീട്ടിൽ ഹൗസ് അർത്തുകൾ പി.ഒ 9961138866	2/9B2-9	ചുറ്റുമതിൽ,
711.	റോസമ്മ വലിയവീട്ടിൽ ഹൗസ് അർത്തുകൾ പി.ഒ 9961138866	2/9B2-17	തെങ്ങ്
712.	അജി സെബാസ്റ്റിൻ കോയിൽപറമ്പിൽ ഹൗസ് അർത്തുകൾ 9539859020		ചുറ്റുമതിൽ, ഗേറ്റ്, മാവ് 2, പ്ലാവ്, തെങ്ങ് 5

713.	ഫിലോമിന പ്രസാദ്, പ്രിൻസ് പ്രസാദ്, കൃപ പ്രസാദ് കോയിൽപറമ്പിൽ ഹൗസ് അർത്തുങ്കൽ പി.ഒ 7034218694	3/7C3	ചുറ്റുമതിൽ, ഗേറ്റ്, മാവ് , പ്ലാവ്, തെങ്ങ്, തൈതെങ്ങ് 2, ചാമ്പ, തൊഴുത്ത്,
714.	ഫെർണാണ്ടസ് ജോൺ തുണ്ടത്തിൽ ഹൗസ് അർത്തുങ്കൽ പി.ഒ 98477524311	2/14-6	ചുറ്റുമതിൽ, ഗേറ്റ്, തെങ്ങ്,
715.	ടോമി സെബാസ്റ്റ്യൻ വലിയവീട്ടിൽ ഹൗസ് അർത്തുങ്കൽ പി.ഒ 9947323507	5/14-b	ചുറ്റുമതിൽ, ഗേറ്റ്, തെങ്ങ്, കറുവ
716.	സാലസ് സെബാസ്റ്റ്യൻ വലിയവീട്ടിൽ ഹൗസ് അർത്തുങ്കൽ പി.ഒ 9947268622	5/14 b	തെങ്ങ്, പൈപ്പ് കണക്ഷൻ
717.	മേരി ജാസ്മിൻ വലിയവീട്ടിൽ ഹൗസ് അർത്തുങ്കൽ പി.ഒ 9947753753	3/7D 5-2	കൃഷി
718.	പ്രവീൺകുമാർ വി.ജെ വലിയവീട്ടിൽ ഹൗസ് അർത്തുങ്കൽ പി.ഒ 9947753753	3/7D 5	ചുറ്റുമതിൽ, ഗേറ്റ്, മാവ് 2, തെങ്ങ് 2, പുളി, ചാമ്പ, മഹാഗണി, ആഞ്ഞിലി,
719.	രവീന്ദ്രൻ മാവിൻ ചുവട്ടിൽ അർത്തുങ്കൽ പി.ഒ 9446472904	3/7D	ചുറ്റുമതിൽ, ഗേറ്റ്
720.	തോമസ് എം എൽ മാണിയപൊഴിയിൽ ഹൗസ് അർത്തുങ്കൽ 8590663268	5/6B, 5/6E	കട (പൂർണ്ണം)
721.	ക്ലൗഡീന ലോറൻസ് (late) മാണിയപൊഴിയിൽ ഹൗസ് അർത്തുങ്കൽ 8590663268	5/6B, /6t 5/6E	വീട് (ഭാഗികം), തൈതെങ്ങ് 3
722.	സാമുവൽ കോയിൽപറമ്പിൽ ഹൗസ് അർത്തുങ്കൽ പി.ഒ		തൈതെങ്ങ് 4, തെങ്ങ്, വാഴ കൃഷി

	7034218694		
723.	അച്ചുകുട്ടി പീറ്റർ വലിയവീട്ടിൽ ഹൗസ് അർത്തുങ്കൽ പി.ഒ 9744135296	5/11 B	
724.	മേരി മാത്തച്ചൻ (സോജ) കാക്കിരിയിൽ ഹൗസ് തൈക്കൽ പി.ഒ 9895123079	8/24A/2	ചുറ്റുമതിൽ, ഗേറ്റ്, വീടിന്റെ മുൻവശത്തെ 2 പില്ലർ
725.	ജോസ് പ്രകാശ്, ബെൻസി ജോസഫ് വെളിയിൽ ഹൗസ് തൈക്കൽ പി ഒ 7306293253 (മോൻസി)	7/33b2	ചുറ്റുമതിൽ, ഗേറ്റ്, മാവ് , ആഞ്ഞിലി
726.	ബീന ചമ്പക്കാട്ട് ഹൗസ് തൈക്കൽ പി ഒ 9074952951 (സന)		തെങ്ങ് 10
727.	എറാൾ ജനീക്ക് ചമ്പക്കാട്ട് ഹൗസ് തൈക്കൽ പി ഒ 8086439069		തെങ്ങ് 5
728.	ബൈജു റ്റി.ജെ ജോസ് വില്ല (റോസ മിസ്റ്റിക്ക) അർത്തുങ്കൽ	223/4	ചുറ്റുമതിൽ, ഗേറ്റ്, തെങ്ങ്
729.	ഷാബു (late) കല്ലുപുരയ്ക്കൽ ഹൗസ് C/o. ബിജു ചെറിയാൻ തൈക്കൽ പി ഒ 9388377586	7/32	കട (പൂർണ്ണം)
730.	സെബാസ്റ്റ്യൻ കെ വി കൊട്ടാപ്പള്ളി ഹൗസ് അർത്തുങ്കൽ പി ഒ 9142212297		
731.	ജോർജ്ജ് സി ജെ ചമ്പക്കാട്ട് ഹൗസ് ആയിരംതൈ അർത്തുങ്കൽ 9048403107	6/10a4	അടിത്തറ കെട്ടിയ ഷീറ്റ് മതിൽ, പ്ലാവ്, തെങ്ങ്, മാവ് 2, കവുങ്ങ് 8, ചാമ്പ, കൊക്കോ
732.	മേരി വില്യം ദാസ്	2/9b-2	

	വടക്ക് തെക്കേ പാലക്കൽ ഹൗസ് അർത്തുങ്കൽ 8547192069		
733.	ചാർളി എം പി മാവുങ്കുട്ടത്തിൽ ഹൗസ് തൈക്കൽ പി ഒ ചേർത്തല 8606180283/ 7025049189	5/8b-2	ഷീറ്റ് മതിൽ, ഇലഞ്ഞി
734.	ഫാദർ ജോസ് അറക്കൽ ലിറ്റിൽ ഫ്ലവർ ചർച്ച് ആയിരംതൈ തൈക്കൽ പി ഒ ചേർത്തല, 9061786412	5/8-C-6, 5/6j, 5/7C1, 5/7C2, 8/3 a, 8/23	കുരിശടി, ആർച്ച് പില്ലർ തെങ്ങ് 2
735.	ജോൺ മാർക്കോസ് കക്കരിയിൽ ഹൗസ് തൈക്കൽ പി ഒ ചേർത്തല 9037956661		ചുറ്റുമതിൽ, ഗേറ്റ്, തെങ്ങ് 3, മാവ്, മഹാഗണി
736.	ലിസ കക്കരിയിൽ ഹൗസ് തൈക്കൽ പി ഒ ചേർത്തല 9497673654		ചുറ്റുമതിൽ, ഗേറ്റ്, തെങ്ങ് 5, ആഞ്ഞിലി 2'
737.	ജെയിംസ് കെ എസ് കക്കരിയിൽ ഹൗസ് തൈക്കൽ പി ഒ ചേർത്തല 8714514909	5/6f1, 6/6f2, 5/3-1	ചുറ്റുമതിൽ, ഗേറ്റ്, വാട്ടർ കണക്ഷൻ, കടയുടെ ഷീറ്റിട്ട ഭാഗം ചെറിയ തോതിൽ, തെങ്ങ് 4, മാവ്, തേക്ക്
738.	സർജൻ ലോറൻസ് മാണിപ്പൊഴിയിൽ ഹൗസ് തൈക്കൽ പി ഒ അർത്തുങ്കൽ 9995463468	5/6C	വാട്ടർ കണക്ഷൻ, മാവ്
739.	വർഗ്ഗീസ് എം എൽ മാണിപ്പൊഴിയിൽ ഹൗസ് തൈക്കൽ പി ഒ അർത്തുങ്കൽ 9747639400	5/6C	മാവ്, പുളി, കവുങ്ങ്
740.	ത്രേസ്യമ്മ, ജോൺ വാൾട്ടർ വാലയിൽ ഹൗസ് തൈക്കൽ പി ഒ	5/6d	ചുറ്റുമതിൽ

	അർത്തുങ്കൽ (വടക്കുമുറി) 9645443020		
741.	ജെയിംസ് പത്രോസ് കൊച്ചിക്കാരൻ വീട് തൈക്കൽ പി ഒ ചേർത്തല 9495443084/9847397274	8/20b-	
742.	പ്രസന്നകുമാരി W/o. രമണൻ തൈക്കൽ പി ഒ 9142513652/ 6238746724	7/32	തെങ്ങ് 2, വാഴ 5
743.	യേശുദാസ് കെ എഫ് കാക്കൂരി തൈക്കൽ പി ഒ 9287563022		ചുറ്റുമതിൽ, ഗേറ്റ്, തെങ്ങ്, അലങ്കാര ചെടികൾ
744.	ഉണ്ണി അരിപ്പാട്ടുപറമ്പിൽ ഹൗസ് ആയിരംതൈ തൈക്കൽ പി ഒ 9946025266		ചുറ്റുമതിൽ, ഗേറ്റ്, ഇലക്ട്രിക് പോസ്റ്റ്, വാഴ, മാവ്, തെങ്ങ്, മുരിങ്ങ, നാരകം
745.	ജാക്സൺ പാലിയത്തുതൈ ആയിരംതൈ തൈക്കൽ പി ഒ 8086338747		ചുറ്റുമതിൽ, ഗേറ്റ്, തെങ്ങ്, തൈതെങ്ങ്, പേര
746.	ആൻറണി റ്റി.പി തെക്കേതൈ തൈക്കൽ പി ഒ ചേർത്തല 9847998916	7/5b3	തെങ്ങ് 7
747.	സുനി കെ ജി കുരിശിക്കൽ ഹൗസ് തൈക്കൽ പി ഒ ചേർത്തല 7306476600/074787567	7/25-2 25-5,7/25-5-1	കുടിവെള്ള പൈപ്പ് കണക്ഷൻ, പ്ലാവ്, തൈതെങ്ങ്, വാഴ 10, ആരുവേപ്പ്, ചെടികൾ
748.	ജോസി തോമ ചമ്പക്കാട്ട് വടക്കും മുറി തൈക്കൽ പി ഒ 9249250168	6/10-a3	വീട് (ചെറിയ തോതിൽ), കണി ക്കൊന്ന, ആഞ്ഞിലി 3, മാവ് 3, കുടിവെള്ള പൈപ്പ് കണക്ഷൻ, തെങ്ങ് 2
749.	എ.ജി കുഞ്ഞുമോൻ ആറാട്ടുകുളങ്ങര തൈക്കൽ പി ഒ		ചുറ്റുമതിൽ, ഗേറ്റ്, കുടിവെള്ള പൈപ്പ് കണക്ഷൻ, ടൈൽ ഇട്ട

	ചേർത്തല 9400203825		മുറ്റം, തെങ്ങ് 3, പ്ലാവ്, മാവ്, കവുങ്ങ്
750.	ജീൻമോൾ കൊച്ചിക്കാരൻ വീട്ടിൽ തൈക്കൽ പി ഒ, ചേർത്തല	8/20b3	ചുറ്റുമതിൽ, ഗേറ്റ്, പേര 2, ലോഖി, ചാമ്പക്ക
751.	തോമസ് സേവ്യർ അരയശ്ശേരി തൈക്കൽ പി ഒ, ചേർത്തല 9847563206	9/2b	
752.	അനീഫ് മുട്ടുങ്ങൽ കണ്ണമാലി ആലപ്പുഴ, 9562591271		
753.	സേവ്യർ പാനേഴത്ത് തൈക്കൽ പി ഒ ചേർത്തല സൗത്ത് 9605792012	10/10b4-3	ചുറ്റുമതിൽ, ഗേറ്റ്, തൈതെങ്ങ്, വാഴ 3
754.	ഹെൻട്രി വടക്കുംമുറി കുന്നുമ്മേൽ തൈക്കൽ പി ഒ കരുണ സ്റ്റോപ്പ്	9/2 b2	
755.	സെബാസ്റ്റ്യൻ പി ജെ പള്ളിക്കരതൈ ചേർത്തല സൗത്ത് തൈക്കൽ പി ഒ	10/9B	ചുറ്റുമതിൽ, മാവ്
756.	ഫ്രാൻസിസ് സാലസ്, ആഗ്നസ്റ്റ് ജോൺ പാലുത്ത് തൈയിൽ തൈക്കൽ പി ഒ ചേർത്തല സൗത്ത്	9/4-B-3	ചുറ്റുമതിൽ, ഗേറ്റ്
757.	ബിനാസി കുന്നുമ്മേൽ ആയിരംതൈ തൈക്കൽ പി ഒ 9072662082	9/2-B-2	വേലി
758.	കുട്ടമ്മ എബ്രാഹം കളപ്പുറത്ത് വീട്ടിൽ തൈക്കൽ പി ഒ ചേർത്തല സൗത്ത് 9747580578	10/8 B	വേലി, മരങ്ങൾ 10

759.	റീത്ത പുത്തൻവീട്ടിൽ തൈക്കൽ പി ഒ ആയിരംതൈ 9497127246	9/3A	ചുറ്റുമതിൽ, ഗേറ്റ്, ഷീറ്റിട്ട കട (ഭാഗികം), തെങ്ങ്
760.	റോണി പുന്നക്കൽ ഹൗസ് തൈക്കൽ പി ഒ ചേർത്തല സൗത്ത് 9605792012	10/10 B-3	
761.	ഔസേപ്പച്ചൻ തെയിൽ ഹൗസ് ആയിരംതൈ തൈക്കൽ പി ഒ 9142837240	9/23 A2	വേലി
762.	റാണി ബാസ്റ്റിൻ അരശ്ശേരിൽ ഹൗസ് തൈക്കൽ പി ഒ, ചേർത്തല 9142865353		തെങ്ങ് 4, പുന്ന 2
763.	രമണൻ ഇളയേച്ചുപറമ്പിൽ ഹൗസ് തൈക്കൻപറമ്പിൽ ചേർത്തല 9142513652/ 6238746724	7/32	കയർ പിരിക്കുന്ന ഷീറ്റിട്ട ഷെഡ് (ചെറിയ തോതിൽ), തൈതെങ്ങ് 3, ആഞ്ഞിലി, വാഴ 4, കവുങ്ങ് 8, കശുമാവ്, മാവ്
764.	സെൻറ്. സെബാസ്റ്റിൻ എൽ.പി.സ്കൂൾ ആയിരംതൈ 0478-273042/9061786412/ 9747427189		ചുറ്റുമതിൽ
765.	സാലസ് ചുള്ളിക്കൽ തൈക്കൽ പി ഒ ചേർത്തല 9847118599	8/22b1-b7	കട (ചെറിയ തോതിൽ), തെങ്ങ് 5, തൈതെങ്ങ്, ഉദി
766.	ജോമോൻ ജോയി, ജെയ്മോൻ പി ജെ പുത്തൻപുരക്കൽ തൈക്കൽ പി ഒ ചേർത്തല 9744297941	7/32-5-2	കട (ഭാഗികം),
767.	രജു വലിയവീട്ടിൽ	10/10B7	ചുറ്റുമതിൽ, ഗേറ്റ്

	തച്ചക്കൽ പി ഒ ചേർത്തല 9447070922/ 9744263521		
768.	ജോസഫ് സിറിൾ (സുനിൽ), ബർണാർഡ് ആൻഡ്രൂസ്, ലൂസി ഹെലൻ കാക്കേരിൽ അർത്തുങ്കൽ, 9287912962	240/98 83/9-1	ചുറ്റുമതിൽ, കട (പൂർണ്ണം)
769.	മറിയാമ്മ സാമുവൽ കാക്കേരിൽ അർത്തുങ്കൽ 9287912962	240/98 83/9-1	വൃക്ഷങ്ങൾ
770.	മാത്യു മൈക്കിൾ വലിയപറമ്പിൽ അർത്തുങ്കൽ 9744025136	259/5-2	ചുറ്റുമതിൽ, ഗേറ്റ് കട (പൂർണ്ണം), വീട് (ചെറിയതോതിൽ) പ്ലാവ്
771.	സെൻറ്. ആന്റണി ബെസിലിക്ക ചർച്ച് അർത്തുങ്കൽ 9847723160 (ജോസഫ്)	586/6, 162/1	2 നില കെട്ടിടത്തിന്റെ 24 കടകൾ പൂർണ്ണമായും,
772.	ജോൺ സി.എസ് ചാരക്കാട്ട് ഹൗസ് അർത്തുങ്കൽ 9995217261	252/13	കട (പൂർണ്ണം),
773.	സുവലാൽ തെക്കേമുറിയിൽ അർത്തുങ്കൽ 9497675239	259/2	ചുറ്റുമതിൽ, ഗേറ്റ്, തെങ്ങ് 4
774.	സാലി പയസ്സ് കക്കരിയിൽ അർത്തുങ്കൽ 9288045642/ 9142197968	അർത്തുങ്കൽ 251/11	ചുറ്റുമതിൽ, ഗേറ്റ്, മാവ്, തേക്കിൻ തൈ
775.	ബോസ് എം ഡി പ്രിയ പി.എൽ അഭിജിത്ത് എം.ബി പ്രവീൺ എം ബി മഠത്തിൽ ഹൗസ് അർത്തുങ്കൽ 8593076223/6282905718	255/15	കട (പൂർണ്ണം), തെങ്ങ് 3, കണിക്കൊന്ന

776.	സെബാസ്റ്റ്യൻ കെ.ജെ കക്കരിയിൽ അർത്തുങ്കൽ 9048684726	339/1 255/11-4	ഷീറ്റിട്ട ചുറ്റുവേലി, 5 കടമുറികളുള്ള കെട്ടിടം (ഭാഗികം)
777.	എ.ജെ സെബാസ്റ്റ്യൻ കക്കേരിൽ ഹൗസ് അർത്തുങ്കൽ 9349425467	363/6	തെങ്ങി 4
778.	ആൻറണി വലിയപറമ്പിൽ അർത്തുങ്കൽ 9446571108	255/16 63/2-2	കട (ഭാഗികം)
779.	സാനു ജോൺ കാക്കേരിൽ ഹൗസ് അർത്തുങ്കൽ 8606783797	255/5	ചുറ്റുമതിൽ, ഗേറ്റ്, ആഞ്ഞിലി, തെങ്ങി
780.	ജോയി പള്ളിപ്പറമ്പിൽ മൂലക്കുഴി കൊച്ചി 9947406513 (ക്ലീറസ്)	251/16	തെങ്ങുകൾ
781.	മാത്തൻ എ.റ്റി അരശ്ശേരിൽ അർത്തുങ്കൽ 9446073754	225/14-4, 225	ഗേറ്റ്, ഷീറ്റിട്ട വേലി
782.	ആൻറണി എ.എസ് അരശ്ശേരിൽ ഹൗസ് അർത്തുങ്കൽ 9747995443	225/14-2, 225/14-2-1	തെങ്ങി, കട (ഭാഗികം)
783.	സുധീർ റ്റി.വി താന്നിക്കൽ ഹൗസ് അർത്തുങ്കൽ 9961408818	259/3	കട (പൂർണ്ണം)
784.	ആലീസ് വിജയൻ കാട്ടിപറമ്പിൽ ഹൗസ് അർത്തുങ്കൽ 9946922749/ 9633454420	224/4	ഷീറ്റിട്ട ഒരു ഷെഡ്
785.	വിജയൻ കെ ഇ കാട്ടിപറമ്പിൽ ഹൗസ് അർത്തുങ്കൽ 9633579896/ 9633454420	225/15, 362/2-1 368/2-1	ആഞ്ഞിലി, മാവ്, തെങ്ങി 6,
786.	ജോസഫ് അക്വിനാസ്		ചുറ്റുമതിൽ, ഗേറ്റ്,

	കുരിശിങ്കൽ കൊച്ചുകല്ലുവീട്ടിൽ അർത്തുങ്കൽ 9961412628 (ജോളി)	209/20	തെങ്ങ്
787.	ബിജു കെ.ജെ കുരിശിങ്കൽ കൊച്ചുകല്ലുവീട് ഐ.റ്റി.സി ജംക്ഷൻ അർത്തുങ്കൽ 9809943920	209/21	ചുറ്റുമതിൽ, ഗേറ്റ്, തെങ്ങ് 2
788.	പ്രസാദ് സി.എ ചേന്നശ്ശേരിൽ ഹൗസ് ഐ.റ്റി.സി ജംക്ഷൻ അർത്തുങ്കൽ 9947287342	209/17	കട (പൂർണ്ണം), തെങ്ങ്
789.	റോസിലിൻ ടൈറ്റസ് ക്രിസ്റ്റഫർ, വയലറ്റ് കുനേൽ Nr. 'റീത്താലയം' അർത്തുങ്കൽ 9072086367	225/12 369/2	ചുറ്റുമതിൽ, ഗേറ്റ്, തെങ്ങുകൾ, മാവ്, കശുമാവ്, തൈതെങ്ങ് 8
790.	ആൻറണി പടാകുളങ്ങര അർത്തുങ്കൽ 9946638914	225/12	
791.	ലോറൻസ് കെ.എ കോയിപറമ്പിൽ ഹൗസ് അർത്തുങ്കൽ 9446462604	224/6-2	വീട് (ചെറിയതോതിൽ)
792.	മാർഗരറ്റ് ജെയിംസ് കെ അരശ്ശേരിൽ ഹൗസ് അർത്തുങ്കൽ 9846761636	224/5	ചുറ്റുമതിൽ, ഗേറ്റ്, തെങ്ങ് 5, മാവ്, പ്ലാവ്, കവുങ്ങുകൾ
793.	മോൻസി ചാക്കോ (ഹെൻട്രി) കക്കരിയിൽ അർത്തുങ്കൽ 7558092937	224/13 224/3	കട (ഭാഗികം)
794.	സ്റ്റേൻസ്ലാവോസ് പലിയത്ത് തച്ചിൽ ഹൗസ് അർത്തുങ്കൽ 7594905617	224/15	വീട് (പൂർണ്ണം), സെപ്റ്റിക് ടാങ്ക്, ശൗചാലയം, കുഴൽക്കിണർ
795.	സെലീന അരശ്ശേരിൽ ഹൗസ്	223/19	

	അർത്തുകൾ 9544308643		
796.	മേരി അരശ്ശേരിൽ ഹൗസ് അർത്തുകൾ 9544308643	223/19	
797.	ജോർജ്ജ് പി.എസ് പൊള്ളയിൽ ഹൗസ് അർത്തുകൾ 9288097944	223/21 223/21/2	ഷീറ്റിട്ട ചുറ്റുവേലി, പേര, തേക്ക്, കട (ഭാഗികം)
798.	ജോണി സ്റ്റീഫൻ പുളിക്കൽ ഹൗസ് അർത്തുകൾ പി.ഒ 9446422448	209/19	ചുറ്റുമതിൽ, ഗേറ്റ്, കുഴൽക്കിണർ
799.	സ്മിത സെബാസ്റ്റിൻ കാക്കിരി ഹൗസ് വാരണം പി.ഒ ചേർത്തല 9846078708	251/9-15	ചുറ്റുമതിൽ, ഗേറ്റ്,
800.	സിബി ജോൺ കാക്കിരി ഹൗസ് വാരണം പി.ഒ ചേർത്തല 9846078708	255/1-1 255/1	തെങ്ങ്
801.	യേശുദാസ് വലിയപറമ്പിൽ അർത്തുകൾ 9496425825	282/16 282/17-2	ചുറ്റുമതിൽ, ഗേറ്റ്, കട (ഭാഗികം)
802.	മാമച്ചൻ പി ജെ പള്ളിക്കരയിൽ ഹൗസ് ചെത്തി പി ഒ അർത്തുകൾ 8921127015	246/7-2	
803.	പി എ സെബാസ്റ്റിൻ പുത്തൻവീട് ചെത്തി പി ഒ അർത്തുകൾ 8086821445	246/6	ചുറ്റുമതിൽ, ഷീറ്റിട്ട പട്ടിക്കൂട്, പൈപ്പ് കണക്ഷൻ, മാവ്, തെങ്ങ്, ആഞ്ഞിലി
804.	ആൻസി സേവ്യർ പൊള്ളയിൽ ഹൗസ് അർത്തുകൾ 9961412379 (ടോജോ)		
805.	ഷീല പി എക്സ്, സോണി വർഗീസ്		

	പഴയമ്പിള്ളി, തത്തമ്പിള്ളി, ആലപ്പുഴ 9961412379 (ടോജോ)		
806.	അഗസ്റ്റിൻ സി.സി TC51/3290 ചാരക്കാട്ട് ആറാമട പി ഒ, തിരുമല തിരുവനന്തപുരം	261/8	ചുറ്റുമതിൽ
807.	ശ്രീജ കെ എസ് TC51/3290 ചാരക്കാട്ട് ആറാമട പി ഒ, തിരുമല തിരുവനന്തപുരം	261/8-2	ചുറ്റുമതിൽ, ഗേറ്റ്
808.	മെജോ സേവ്യർ പൊള്ളയിൽ ഹൗസ് അർത്തുകൽ 9961412379 (ടോജോ)		
809.	ഡോൾഫി സി ജെ ചാരക്കാട്ട്, അർത്തുകൽ 9846092972		ഓടിട്ട കട (ഭാഗികം)
810.	കെ എസ് പീറ്റർ കാക്കരിയിൽ, അർത്തുകൽ 9142139288		ചുറ്റുമതിൽ, ഗേറ്റ്, തെങ്ങുകൾ
811.	ജോസഫ് കെ ജെ കാക്കരിയിൽ അർത്തുകൽ 9645876279/9847923519		ചുറ്റുമതിൽ, ഗേറ്റ്, ഷീറ്റിട്ട വീട് (ഭാഗികം), ഷീറ്റിട്ട വർക്ക്ഷോപ്പ് (പൂർണ്ണം)
812.	ലൈജു കരുമാഞ്ചേരി, അർത്തുകൽ 8129693287		തേക്ക് 2, തെങ്ങ്, പ്ലാവ് 2
813.	ലൂസിയാമ്മ കുരിശികൽ ഐ റ്റി ജംക്ഷൻ അർത്തുകൽ 623413637		
814.	മെജോ സേവ്യർ പൊള്ളയിൽ ഹൗസ് അർത്തുകൽ 9947678104 (ഷീബ)		തേക്ക്, ആഞ്ഞിലി
815.	സൈമൺ ദേവസ്സി പൊള്ളയിൽ ഹൗസ് അർത്തുകൽ 9847402749/ 9288407527		ചുറ്റുമതിൽ, ഗേറ്റ്, മാവ്, തെങ്ങ്, തൈതെങ്ങ്

816.	ടോജോ സേവ്യർ & മെജോ സേവ്യർ പൊള്ളയിൽ ഹൗസ് അർത്തുകൾ 9961412379 (ടോജോ) /9544152539		കട (ചെറിയ തോതിൽ)
817.	ദേവസ്സി പി ഒ പടാകുളങ്ങര ഹൗസ് അർത്തുകൾ 9495856477		ചുറ്റുമതിൽ, ഗേറ്റ്, മാവ്, തെങ്ങ്, തേക്ക്
818.	അൻസം ദിനാർ പുത്തൻവീട് തൈക്കൽ പി ഒ അർത്തുകൾ 9539609420		കടയുടെ തൂൺ
819.	ഐ പി സി എബ്രഹാം ചർച്ച് അർത്തുകൾ 8086439730 (ട്രഷറർ)	209/12	ചുറ്റുമതിൽ, ഗേറ്റ്
820.	ജോസഫ് സേവ്യർ കരുമാഞ്ചേരി അർത്തുകൾ 9061655058 (ഭാര്യ)	283/11	ചുറ്റുമതിൽ, ഗേറ്റ്, ഓടിട്ട കട (പൂർണ്ണം),
821.	പ്രൊക്യൂറേറ്റർ ആലപ്പുഴ രൂപത 9446490465		
822.	ഓമന കൊച്ചുകുട്ടൻ തെക്കേമഠത്തിൽ അർത്തുകൾ 9847412179		ചുറ്റുമതിൽ, കട (ഭാഗികം)
823.	കെ വി ചാക്കോ കാക്കിരിയിൽ ഹൗസ് അർത്തുകൾ 9400572421		
824.	ഫാ. നെൽസൺ തൈപറമ്പിൽ പത്താം പിയൂസ് ചർച്ച് ആലപ്പുഴ 9656207772		ചുറ്റുമതിൽ, ഗേറ്റ്
825.	ഷിബു ബെനഡിക്റ്റ് അർത്തുകൾ 9207673215	105/10	ചുറ്റുമതിൽ, ഗേറ്റ്
826.	ക്ലാരമ്മ സെബാസ്റ്റ്യൻ (late)	105/3-1	കൊന്ന, പ്ലാവ്

	തെക്കെപാലക്കൽ അർത്തുകൾ		
827.	ജോസഫ് ബെന്നി (late) കൊച്ചിക്കാരൻ വീട്ടിൽ അർത്തുകൾ 9747550976	373/3	തെങ്ങ് 2
828.	ടെൻസൺ വടക്കേതൈയിൽ അർത്തുകൾ, 9846076408		കടയുടെ വരാന്ത, 2 കടമുറിയുടെ പാറപ്പെറ്റ്
829.	മേരി അനീറ്റ മുപ്പശ്ശേരിയിൽ അർത്തുകൾ 9288091535	183/2	ചുറ്റുമതിൽ, ഗേറ്റ്, പട്ടിക്കൂട്, മാവ് 2, പേര 2, ചാമ്പ്, പ്ലാവ് 2, സീതപ്പഴം, തെങ്ങ്
830.	മോഹനൻ സി പി ചേന്നശ്ശേരിയിൽ അർത്തുകൾ 7025172396	104/13	ചുറ്റുമതിൽ, ഗേറ്റ്
831.	കെ.ജെ പീറ്റർ കുരിശിക്കൽ അർത്തുകൾ 9961233775	105/13-14	ചുറ്റുമതിൽ, ഗേറ്റ്, തെങ്ങ് 2, മാവ്, ആഞ്ഞിലി
832.	സന്തോഷ് ജോസഫ് അരശ്ശേരിയിൽ അർത്തുകൾ പി ഒ 7736314585	105/11-2	ചുറ്റുമതിൽ, ഗേറ്റ്, പടിപുര, തെങ്ങ് 2, മാവ്, കൊന്ന, ആഞ്ഞിലി, തേക്ക് 3, മഹാഗണി, പുരണി
833.	ബെന്നഡിക്റ്റ് ഫിലിപ്പ് (late) കുരിശിക്കൽ ഹൗസ് അർത്തുകൾ 8129548017 (ഹെൻട്രി)		ഗേറ്റ്, 1 കട (പൂർണ്ണം), 1 കട (ഭാഗികം)
834.	ജോവാൻ കെ.ജി കളത്തുകൾ ഹൗസ് ചേർത്തല സൗത്ത് - 688530 8714247408 (സുനിൽ)	159/7-4 159/7-4-1	ഷീറ്റിട്ട 3 കടമുറികൾ (ഭാഗികം)
835.	സുനിൽ വി.എസ് S/o. സെബാസ്റ്റ്യൻ വി.എൽ 95 - വാലയിൽ ഹൗസ് അർത്തുകൾ ബീച്ച് 8714247408	159/7-4 159/7-4-1	ഷീറ്റിട്ട ചുറ്റുമതിൽ, ഗേറ്റ്, സെപ്റ്റിക് ടാങ്ക്, വേസ്റ്റ് ടാങ്ക്
836.	ബെന്നീറ്റ ജെനെറ്റ് കെ.എം ഹെഡ്മിസ്ട്രസ്സ്		ചിത്രപണികളുള്ള ചുറ്റുമതിൽ, ഗേറ്റ്, മാവ്, പാഴ്മരങ്ങൾ

	സെൻ്റർ. ഫ്രാൻസിസ്കോ അസിസ്റ്റി എൽ.പി.സ്കൂൾ, അർത്തുങ്കൽ 9495269601		
837.	പ്രഭ തെയ്യിൽപറമ്പ് ഹൗസ് അർത്തുങ്കൽ പി ഒ 9539469999		ചുറ്റുമതിൽ, ഗേറ്റ്, വീട് (ഭാഗികം)
838.	മോഹനൻ ആർ തെയ്യിൽപറമ്പ് ഹൗസ് അർത്തുങ്കൽ പി ഒ 8921133488	105/3/1 194/2-1	ചുറ്റുമതിൽ
839.	രാജു മാർഷൽ അറക്കൽ ഹൗസ് ഐ.റ്റി.സി.ജംഷൻ അർത്തുങ്കൽ 9995479994	208/1-2	5 കടമുറികൾ (പൂർണ്ണം)
840.	ജോസ് മാർഷൽ അറക്കൽ ഹൗസ് ഐ.റ്റി.സി.ജംഷൻ അർത്തുങ്കൽ 9496231011		തെങ്ങി
841.	നിബിൻ മാർഷൽ അറക്കൽ ഹൗസ് ഐ.റ്റി.സി.ജംഷൻ അർത്തുങ്കൽ 9846887337		തെങ്ങി 2, മാവ്
842.	ഹരീഷ് ബി പുത്തൻപുരയ്ക്കൽ ഹൗസ് അർത്തുങ്കൽ 7736116210		ചുറ്റുമതിൽ, ഗേറ്റ്
843.	ഉണ്ണികൃഷ്ണൻ പി.കെ പുത്തൻപുരയ്ക്കൽ ഹൗസ് അർത്തുങ്കൽ 6282139692/ 9645255518	152/22	ചുറ്റുമതിൽ, ഗേറ്റ്
844.	വാസുപതി മീനേൻപറമ്പിൽ ഹൗസ് അർത്തുങ്കൽ 9142273615		ചുറ്റുമതിൽ, ഗേറ്റ്, തെങ്ങി 2
845.	ബ്രിജിറ്റ് ജോർജ്ജ് മുളക്കര ഹൗസ്		

	ശാന്തിനഗർ അർത്തുങ്കൽ 9847462010		
846.	എം.ജെ ജോർജ്ജ് മുളക്കര ഹൗസ് ശാന്തിനഗർ അർത്തുങ്കൽ 9847462010		കടയുടെ ചുറ്റുമതിൽ, ഗേറ്റ്
847.	ജെസ്റ്റിൻ സി എസ് ചാരക്കാട് ഹൗസ് അർത്തുങ്കൽ 8129989893	105/2	ചുറ്റുമതിൽ, ഗേറ്റ്, തെങ്ങി 2, പ്ലാവ്, ഇലട്രിക് പോസ്റ്റ്
848.	മദർ സുപ്പീരിയർ സെന്റ്. സെബാസ്റ്റ്യൻ കോൺവെൻ്റ് അർത്തുങ്കൽ 9446192120	158/2 158/3	സെന്റ്. സെബാസ്റ്റ്യൻ ഹോസ്പിറ്റലിന്റെ ചുറ്റുമതിൽ, ഗേറ്റ്, ആമ്പുലൻസ് ഷെഡ്, സെക്യൂരിറ്റി ബിൽഡിംഗ്, ഗേറ്റ്, ജനറേറ്റർ റൂം ഭാഗികമായി, സെപ്റ്റിക് ടാങ്ക്
849.	നിജിൻ മാർഷൽ അറക്കൽ ഹൗസ് അർത്തുങ്കൽ പി ഒ 9645897872	208/1	
850.	തോമസ് കെ.ജെ കരുമാഞ്ചേരിൽ ഹൗസ് അർത്തുങ്കൽ പി.ഒ 9447725392	162/9	1 കട മുറി (ചെറിയ തോതിൽ)
851.	പി ജി ജോസഫ് പുളിക്കൽ ഹൗസ് അർത്തുങ്കൽ 9847723160	124/21	ചുറ്റുമതിൽ, ഗേറ്റ്, ആഞ്ഞിലി, മാവ്, പ്ലാവ്
852.	വിനോദ് ബെഞ്ചമിൻ പുളിക്കൽ ഹൗസ് അർത്തുങ്കൽ 9288125651	124/6-2, 124/6	ചുറ്റുമതിൽ, ഗേറ്റ്, വീടിന്റെ മുൻഭാഗം ഷീറ്റിട്ട മുറ്റം, കട (ചെറിയ തോതിൽ)
853.	സെന്റ് ജോർജ്ജ് ചർച്ച് അർത്തുങ്കൽ പി ഒ കൊച്ചി രൂപത 8848273106 (ഫാ.ജോൺ കണ്ടത്തിപറമ്പ്-(വികാരി)	68/9, 20/2, 19/9, 72/3,	കെട്ടിടം (പൂർണ്ണം), വൃക്ഷങ്ങൾ, ഗ്രോട്ടോയുടെ മുൻവശത്തുള്ള ടൈൽ മുറ്റം , കട (പൂർണ്ണം)
854.	ദിവാകരൻ കുളങ്ങര ഹൗസ് തൈക്കൽ പി ഒ ചേർത്തല സൗത്ത് 9847592270/7592038936	10/1-3 10/4-9 10/8B4	കട (ചെറിയ തോതിൽ), തെങ്ങി, പേര, വാഴ 5

855.	ബിന്ദു കുന്ദമേൽ വയലാർ പി.ഒ ചേർത്തല 9645879466		
856.	ശാലിനി, സി.ആർ ശങ്കുണ്ണി ചുള്ളിയിൽ ഹൗസ് അർത്തുകൽ പി.ഒ 9656756180	65/7	ചുറ്റുമതിൽ, ഗേറ്റ്, കട (ഭാഗികം)
857.	ചെറിയാൻ ജോസഫ് പള്ളിക്കൽ അർത്തുകൽ പി ഒ 9495188252		ചുറ്റുമതിൽ, 2 കട (ഭാഗികം)
858.	സ്വരൂപ് ജോസഫ് മാത്തൻ (അമേരിക്ക) +13366860213		തെങ്ങ് 6
859.	അൻസിൾ (കാനഡ) 9746826750 +1(548)996-7455		
860.	ബാബു ആൻറണി അരശേരിൽ ഹൗസ് അർത്തുകൽ 9947149689	223/18	ചുറ്റുമതിൽ, ഗേറ്റ്, തെങ്ങ്
861.	ശ്രീമദ് മുട്ടത്ത് തിരുമല ദേവസം റ്റി.ഡി റോഡ് ചേർത്തല, 9567307468 (പ്രംജി-പ്രസിഡൻ്റ്		തെങ്ങുകൾ
862.	സെബാസ്റ്റ്യൻ കെ ബി കക്കരിയിൽ ഹൗസ് തിരുവിഴ അർത്തുകൽ 8891649658	284/14-2 284/14	
863.	ഔസേപ്പച്ചൻ 'ലതാലയം' ചാരക്കാട്ട് അർത്തുകൽ പി ഒ 6238976472		ചുറ്റുമതിൽ, ഗേറ്റ്, ആഞ്ഞിലി, തെങ്ങ് 2, പൂമരം, പുളി
864.	ജേക്കബ് എ ജെ അത്തിപ്പൊഴി അർത്തുകൽ	284/10	ചുറ്റുമതിൽ, ഗേറ്റ്, തെങ്ങ്, മാവ്, കട (ഭാഗികം)

865.	നിവിൻ പ്രദീപ് ചാരക്കാട്ടിൽ ഹൗസ് തിരുവിഴ ബീച്ച് അർത്തുകൾ 9961408923	284/9	ചുറ്റുമതിൽ, ഗേറ്റ്, പട്ടിക്കൂട്, ടൈലിട്ട മുറ്റം, വാട്ടർ ടാങ്ക്, മാവ്
866.	ജോളി പ്രദീപ് ചാരക്കാട്ടിൽ ഹൗസ് തിരുവിഴ ബീച്ച് അർത്തുകൾ	286/9	
867.	സോണിയ റോസ് ചാരക്കാട്ടിൽ ഹൗസ് തിരുവിഴ ബീച്ച് അർത്തുകൾ	284/8	ചുറ്റുമതിൽ
868.	സാംസൺ (ബിജു) അരശ്ശേരിൽ അർത്തുകൾ 9495845981	366/1-1-2	ചുറ്റുമതിൽ, തെങ്ങ്
869.	ബാലഗംഗാധരൻ വലിയപാറക്കൽ ചേർത്തല 9495773580	105/3	
870.	സെബാസ്റ്റ്യൻ എ സി അരശ്ശേരിൽ അർത്തുകൾ 8129755020	366/1	ചുറ്റുമതിൽ, ഗേറ്റ്, നെല്ലി, മുരിങ്ങ, മാവ്, പേര
871.	പ്ലവീന വലിയപറമ്പ് അർത്തുകൾ പി ഒ 7736866290	373/4-1	ചുറ്റുമതിൽ, ഗേറ്റ്
872.	പോൾ കക്കരി അർത്തുകൾ പി ഒ 9474854001	333/3	ചുറ്റുമതിൽ, ഗേറ്റ്, തെങ്ങ്
873.	ജോയി ആൻറണി (ജോസഫ്) ചാരക്കാട്ട് അർത്തുകൾ പി ഒ 8129034980	288/12 283/6	ചുറ്റുമതിൽ, ഗേറ്റ്, തെങ്ങ് 2, പെട്രോൾ പമ്പ് (ചെറിയ തോതിൽ)
874.	പ്രസന്നൻ പീടിയേക്കൽ അർത്തുകൾ പി ഒ 9946805739	288/13, 8	
875.	ജോസഫ് ആൻറണി വടക്കേതൈയിൽ	296/5 2, 3	ചുറ്റുമതിൽ, ഗേറ്റ്, ആഞ്ഞിലി, ആത്ത, മാവ്

	അർത്തുകൾ പി ഒ 9744835261		
876.	തങ്കച്ചൻ പള്ളിക്കത്തെയിൽ അർത്തുകൾ പി ഒ 8848813498	291/6	
877.	റോയി വി ജെ വടക്കേതെയിൽ അർത്തുകൾ പി ഒ 8943770875	296/5	മാവ്, സപ്പോട്ട
878.	ജിനു എൻ ചാരക്കാട്ട് അർത്തുകൾ പി ഒ 9744304307	78/14a	ചുറ്റുമതിൽ, ഗേറ്റ്, മാവ്, പട്ടിക്കൂട്
879.	യേശുദാസ് കക്കരിയിൽ അർത്തുകൾ പി ഒ 9249213567	296/7	ചുറ്റുമതിൽ, ഗേറ്റ്, തെങ്ങി, മൊട്ടപ്പുഴ
880.	സിന്ധു കണ്ടത്തിൽപറമ്പിൽ അർത്തുകൾ പി ഒ 9567552490	296/9	
881.	തങ്കച്ചൻ പനക്കൽ അർത്തുകൾ പി ഒ 9847830696	288/6	
882.	ലില്ലിക്കൂട്ടി കരുമാഞ്ചേരിയിൽ അർത്തുകൾ പി ഒ 8136975053	296/14	
883.	ആൻറണി പുന്നക്കൽ അർത്തുകൾ പി ഒ 9287559321	288/3, 7	തെങ്ങി 2, തൈ തെങ്ങി 3, കവുങ്ങി 6
884.	ജോൺ ആശാരിപറമ്പിൽ അർത്തുകൾ പി ഒ 9400973678	288/4	ചുറ്റുമതിൽ, ഗേറ്റ്
885.	വിധു സെബാസ്റ്റ്യൻ സ്രാമ്പിക്കൽ അർത്തുകൾ പി ഒ 9995806136	291/5	ചുറ്റുമതിൽ, ഗേറ്റ്
886.	ജോസഫ് സാംസൺ പള്ളിക്കത്തെയിൽ	288/10	മാവ്

	അർത്തുകൾ പി ഒ 9947291948		
887.	ആൻറണി (late) പള്ളിക്കുതൈയിൽ അർത്തുകൾ പി ഒ 9947291948	286/3	ചുറ്റുമതിൽ, ഗേറ്റ്, തെങ്ങ്, വീട് (ചെറിയതോതിൽ)
888.	ജോസ് കെ ജെ കക്കരിയിൽ അർത്തുകൾ പി ഒ 7012221339	182/1-2	3 മുറി (ചെറിയ തോതിൽ)
889.	പ്രദീപ് & ശ്രീജ മാത്തിൽ ഹൗസ് അർത്തുകൾ പി ഒ 7034607239	334/2	
890.	സാലി പി എസ് പീടിയേക്കൽ അർത്തുകൾ, 9482196494	288/13	ചുറ്റുമതിൽ, ഗേറ്റ്
891.	അഡ്വ. ശുഭാംഗൻ വലിയപുരക്കൽ അർത്തുകൾ പി ഒ 8281452455	289/6	
892.	ജോസഫ് പ്രോണി ഫെയ്ഫ് സ്രാമ്പിക്കൽ അർത്തുകൾ പി ഒ 9744495625/ 9847968801	289/3	തെങ്ങ്
893.	ജാനി നടേഷ് റ്റി പൊഴിക്കൽ കണിച്ചുകുളങ്ങര പി ഒ മാരാരിക്കുളം നോർത്ത് 9847753102	287/18 288/7	തെങ്ങ് 3, ആഞ്ഞിലി 8, ഇലഞ്ഞി
894.	ടെൻസൺ രാജപ്പൻ വടക്കേ തൈയിൽ അർത്തുകൾ പി ഒ ചേർത്തല സൗത്ത് 8129066408		5 കുമുറികൾ (ചെറിയ തോതിൽ)
895.	നൗഫൽ നാസർ അബാദിൽ കാസ്റ്റിൽ Opp. എ.ആർ ക്യാമ്പ് ആലപ്പുഴ 9847035190/	152/7	ചുറ്റുമതിൽ, ഗേറ്റ്, തെങ്ങ്

	8086662001		
896.	ആൻസം ദിനാർ പുത്തൻ വീട് തൈക്കൽ പി ഒ ചേർത്തല 9778123332	194/11	കട (ഭാഗികം)
897.	ജോൺ വിൻസെൻറ് കോയിൽപറമ്പിൽ ഹൗസ് അർത്തുകൽ പി ഒ, ചേർത്തല 9562487737	126/1	2 നില കെട്ടിടത്തിന്റെ 16 കട മുറികൾ (ഭാഗികം)
898.	ആൻറണി റ്റി ജി തെയിൽ ഹൗസ് അർത്തുകൽ പി ഒ, ചേർത്തല 9847792662	13/3	കട (ഭാഗികം), ചുറ്റുമതിൽ, ഗേറ്റ്, അക്വേഷ്യ, തെങ്ങ് 2
899.	ബിജു കുരിശികൽ ഹൗസ് അർത്തുകൽ പി ഒ, ചേർത്തല - 688530 9946241917	2/14	വാട്ടർ കണക്ഷൻ
900.	ബിനീഷ് കെ.എ., കുരിശുകൽ ഹൗസ്, അർത്തുകൽ പി.ഒ., 7356881250	2/15	ചുറ്റുമതിൽ, തെങ്ങ്-1
901.	മാർട്ടിൻ കെ.എസ്., കുരിശുകൽ ഹൗസ്, അർത്തുകൽ പി.ഒ., 9847209892	2/13-4, 2/13-1	ചുറ്റുമതിൽ, ഗേറ്റ് വാട്ടർ കണക്ഷൻ, തെങ്ങ്-1
902.	ജോസഫ് ബോസ്കോ തൈക്കപ്പാലയ്ക്കൽ ഹൗസ്, അർത്തുകൽ പി.ഒ., 8547192069	3/1, 3/2, 3/2-1, 3/5-1	ചുറ്റുമതിൽ
903.	മേരി ദീപ സ്റ്റാൻലി & ജോൺ ആൻറണി (late) കുരിശുകൽ ഹൗസ് അർത്തുകൽ പി.ഒ., 9745968281	2/13/1, 2/13/4, ,2/13/5	ചുറ്റുമതിൽ, ഗേറ്റ് കുരിശുപുര 3/4 ഭാഗം, ബാർബർ ഷോപ്പിന്റെ മുൻഭാഗം തെങ്ങ്-1, തേക്ക്-2, ആഞ്ഞിലി-1., നെല്ലി-2
904.	സേവ്യർ വർഗ്ഗീസ്, കോട്ടപ്പിള്ളി ഹൗസ്,	29B-18,	തെങ്ങ്-3

	അർത്തുകൾ പി.ഒ., 9142826836		
905.	ജെറോം ആൻറണി, കൊച്ചിക്കാരൻ ഹൗസ്, അർത്തുകൾ പി.ഒ., 9847197301		ചുറ്റുമതിൽ, ഗേറ്റ്
906.	ജോൺ പോൾ, S/o.ആൻറണി (late), വലയിൽ ഹൗസ്, അർത്തുകൾ പി.ഒ., 8129351372	2/9B11,2/9B5	പ്ലാവ്-1
907.	സെബാസ്റ്റ്യൻ വലയിൽ ഹൗസ്, നിയർ സീ സൈഡ് ഐസ് പ്ലാന്റ്, അർത്തുകൾ പി.ഒ., 9544948516	2/9B	തെങ്ങ്-2, ചാമ്പ-1, മാവ്-1
908.	സന്തോഷ് കെ.വി., കോട്ടപ്പിള്ളിൽ ഹൗസ്, അർത്തുകൾ പി.ഒ., 9605044807	2/9B	ചുറ്റുമതിൽ, ഗേറ്റ്, തെങ്ങ്-2
909.	സാബു പി., കൊയിൽ പറമ്പിൽ ഹൗസ്, അർത്തുകൾ പി.ഒ., 8921915165	2/9B	
910.	ജോസഫ് സെബാസ്റ്റ്യൻ, കൊയിൽ പറമ്പിൽ ഹൗസ്, അർത്തുകൾ പി.ഒ., 9495142260	26/1	
911.	സെബാസ്റ്റ്യൻ മൈക്കിൾ, വലയിൽ ഹൗസ്, അർത്തുകൾ പി.ഒ., 9946922734	18/1-1, 18/35-2	ചുറ്റുമതിൽ, ഗേറ്റ്, മാവ്-2
912.	ജോസഫ് പി.എ., & മേഴ്സി ജോസഫ്, പഴം പാശ്ചാത്യരിൽ ഹൗസ്, അർത്തുകൾ പി.ഒ., 9745248137	18/5-2, 18/36	ചുറ്റുമതിൽ, ഗേറ്റ്, ഇലക്ട്രിക്കൽ ഷോപ്പ്, പുളി
913.	സെബാസ്റ്റ്യൻ വിൽസൺ, കൊയിൽ പറമ്പിൽ ഹൗസ്, അർത്തുകൾ പി.ഒ.,	13/1	ഗേറ്റ്, വർക്ക്ഷോപ്പ് ഭാഗികം, പുളി-1 തെങ്ങ്-2

	9495544015		
914.	ബെനിഡിക്റ്റ്, വലയിൽ ഹൗസ്, അർത്തുങ്കൽ പി.ഒ., 9037470910	18/1-2	വേലി
915.	ഡയൻ ജോസഫ്, അറാട്ടുകുളങ്ങര ഹൗസ്, മരാരിക്കുളം 9847507293		
916.	ഇമ്മാനുവൽ സി.ജെ., ജെസ്റ്റിന ഇമ്മാനുവൽ, ചാരംകാട്ടിൽ, ചേന്നവേലി, ചേർത്തല സൗത്ത് അർത്തുങ്കൽ പി.ഒ., ചേർത്തല, 6238296960	287/11	ചുറ്റുമതിൽ, ഗേറ്റ് സപ്ലോട്ട്-1, തെങ്ങ്-1
917.	തിലകമ്മ, വലിയപുരയ്ക്കൽ, ചേർത്തല സൗത്ത് അർത്തുങ്കൽ പി.ഒ., ചേർത്തല 9526107969		ചുറ്റുമതിൽ, ഗേറ്റ് പ്ലാവ്-1, കണിക്കൊന്ന-1, മാവ്-2, ലുബിക്ക-1
918.	പാസ്റ്റർ സെബാസ്റ്റ്യൻ, ചർച്ച് ഓഫ് ഗോഡ്, ചേന്നവേലി ചേർത്തല സൗത്ത് അർത്തുങ്കൽ പി.ഒ., ചേർത്തല 7012558993		പള്ളി (ഭാഗികം), ചുറ്റുമതിൽ, ഗേറ്റ്
919.	ഷാരോൺ (യു.എസ്.എ), S/o.ബേർലി സി.എസ്.ചാരംകാട്ടിൽ, ചേർത്തല സൗത്ത് അർത്തുങ്കൽ പി.ഒ., ചേർത്തല 8129575072	284/6-3	മതിൽ, അക്വേഷിയ-1, പ്ലാവ്-1, തെങ്ങ്-2
920.	ധന്യ ബേർലി, (യു.എസ്.എ), D/o.ബേർലി ചാരംകാട്ടിൽ, ചേർത്തല സൗത്ത് അർത്തുങ്കൽ പി.ഒ., ചേർത്തല 8129575072	284/6-2	ചുറ്റുമതിൽ, ഗേറ്റ്, മാവ്-1 തെങ്ങ്-3

921.	സുസി സന്തോഷ്, വലിയ പറമ്പിൽ പി.ഒ.തൈക്കൽ, ചേർത്തല 8281879844	7/22B	തുൺ
922.	സെബാസ്റ്റ്യൻ, പള്ളിപറമ്പിൽ, പി.ഒ.തൈക്കൽ, ചേർത്തല	7/21B2	തെങ്ങ്-2
923.	സജിമോൾ, പുത്തൻ പുരക്കൽ പി.ഒ.തൈക്കൽ , ചേർത്തല 9744297963/ 9847865168	7/14A3-3, 7/14B-2	ചുറ്റുമതിൽ, ഗേറ്റ്
924.	ബിന്ദു റോബിൻ, ചമ്പക്കാട്ട് ഹൗസ്, പി.ഒ.തൈക്കൽ ചേർത്തല 9847958607	7/14A1	കട (പൂർണ്ണം), ശൗചാലയം, സെപ്റ്റിക് ടാങ്ക്
925.	ദാസ് വിൻസൻറ്, ചെത്തിക്കാറൻ പുരയ്ക്കൽ, പി.ഒ.തൈക്കൽ ചേർത്തല 9847727258/ 8590667972		വാട്ടർ ടാങ്ക്, ചുറ്റുമതിൽ, ഗേറ്റ്, തെങ്ങ്-5, പ്ലാവ്
926.	ജോൺ പോൾ സ്വരൺ, ചെത്തിക്കാറൻ പുരയ്ക്കൽ, പി.ഒ.തൈക്കൽ ചേർത്തല 9847862098	7/4A,7/5A,7/5 B	വീട് (ചെറിയതോതിൽ) . ചുറ്റുമതിൽ & വേലി തേക്ക്-2, ആഞ്ഞിലി, തെങ്ങ്-3, കവുങ്ങ്-5,മാവ്, തൈതെങ്ങ്-3
927.	സി.എം.ദേവസ്സി, ചമ്പക്കാട്ട് ഹൗസ്, പി.ഒ.തൈക്കൽ ചേർത്തല 9895442894	6/10A1	ചുറ്റുമതിൽ & വേലി വീട് (ഭാഗികം) തെങ്ങ്-,മാവ്, തൈതെങ്ങ്, മരങ്ങൾ
928.	ഡാനി സി.സെബാസ്റ്റ്യൻ, ചമ്പക്കാട്ട് ഹൗസ്, പി.ഒ.തൈക്കൽ ചേർത്തല 8129757270	6/10A-1-2	ഷീറ്റ് വേലി, തെങ്ങ്-2
929.	അനോണി (late) ചമ്പക്കാട്ട് ഹൗസ്, പി.ഒ.തൈക്കൽ ചേർത്തല	6/18-2,6/10A5	മാവ്-1

	9562659408		
930.	ജോസഫ് ആൻറണി, വെളിയിൽ, പി.ഒ.തൈക്കൽ ചേർത്തല 7306443193	6/24	ചുറ്റുമതിൽ, ഗേറ്റ്, മാവ്, ചാമ്പ, കൂടം പുളി, നെല്ലി
931.	വിമല ദാസൻ, വെളിയിൽ പി.ഒ.തൈക്കൽ ചേർത്തല 9847884940	6/23-2-3	ഷീറ്റ് വേലി, തെങ്ങ്-2 കൂടം പുളി, പേര
932.	ഔസേപ്പ് ജാൻസൻ, കല്ലുപുരയ്ക്കൽ, പി.ഒ.തൈക്കൽ ചേർത്തല 790744540/9142771355	5/14C1,5/14C 2	വേലി, വാട്ടർ കണക്ഷൻ തെങ്ങ്
933.	വാസവൻ നമ്പിശേരിൽ, പി.ഒ.തൈക്കൽ ചേർത്തല 9847524006/9656545402	5/8C6, 5/8C7, 5/8C8	ചുറ്റുമതിൽ, ഗേറ്റ്, കുവളം, മാവ്, ആഞ്ഞിലി, പുവരശ്ശ്, തല്ലിതേങ്ങ, തെങ്ങ്-7
934.	റെജിന തങ്കച്ചൻ, & തങ്കച്ചൻ, വെട്ടിയഴീക്കൽ, പി.ഒ.തൈക്കൽ ചേർത്തല 9249980135	5/14 B-4	വീട് (ഭാഗികം), ചുറ്റുമതിൽ, ഗേറ്റ്, മഴവെള്ള ടാങ്ക്, തെങ്ങ്, അക്കേഷ്യ
935.	കർമ്മലി, ചമ്പക്കാട്ട് ഹൗസ്, പി.ഒ.തൈക്കൽ ചേർത്തല 8078417378		3 കട (പൂർണ്ണം) വാട്ടർ കണക്ഷൻ
936.	ഇ.ജെ.വർഗീസ്, ഇരശ്ശേരിൽ പി.ഒ.തൈക്കൽ ചേർത്തല 9810290709	9/3B,9/4-B- 3,9/4c, 9/4- 1,9/B2	ചുറ്റുമതിൽ, ഗേറ്റ് തൈതെങ്ങ്-2, പ്ലാവ്-2, പുളി-1
937.	ജോൺ പി.ബി., പള്ളിയത്ത് തയ്യിൽ, തൈക്കൽ പി.ഒ., ചേർത്തല 7907003218	10/9 B	
938.	പി.എസ്.കുഞ്ഞപ്പൻ പള്ളിയത്ത് തയ്യിൽ, തൈക്കൽ പി.ഒ., ചേർത്തല	10/5A	

	9287563510		
939.	ഫ്രാൻസിസ്, പള്ളിയത്ത് തമ്പിൾ, തൈക്കൽ പി.ഒ., ചേർത്തല 9961990241	10/6C	
940.	ലിജിൻ സെബാസ്റ്റ്യൻ, കണ്ണിമറ്റം, തൈക്കൽ പി.ഒ., ചേർത്തല 9947782567	9/3-1	
941.	അംബി, കണ്ണിമറ്റം, തൈക്കൽ പി.ഒ., ചേർത്തല 9447597735/ 9142829275	9/18	
942.	ഫ്രാൻസിസ്, വെള്ളപ്പണാട്ട്, തൈക്കൽ പി.ഒ., ചേർത്തല 9656201120	9/21B	
943.	ഇഗ്നേഷ്യസ് ഇത്തമ്മ, വെളിയകുത്ത് ആരുകാട്ടിൽ, തൈക്കൽ പി.ഒ., ചേർത്തല 974426352	10/8-1	ചുറ്റുമതിൽ, ഗേറ്റ് തെങ്ങ്-2, പ്ലാവ്-1 ജാതി-1, ചാമ്പ-1
944.	പ്രകാശ് പി.പി., പള്ളിയത്ത് തമ്പിൾ, തൈക്കൽ പി.ഒ., ചേർത്തല 9497515263	10/7	ചുറ്റുമതിൽ, ഗേറ്റ് തെങ്ങ്-1, മാവ്-2
945.	ഫ്രാൻസിസ്, കടപ്പാത്ത് വീര, തൈക്കൽ പി.ഒ., ചേർത്തല 9142270936	10/7-2	ഗോഡൗൺ (ഭാഗികം)
946.	കുഞ്ഞുമോൻ, പുത്തൻ വീട്ടിൽ, തൈക്കൽ പി.ഒ., ചേർത്തല 9847166753	10/5A	ചുറ്റുമതിൽ, ഗേറ്റ്
947.	റെറ്റി,	10/5-1	ചുറ്റുമതിൽ, ഗേറ്റ്

	പള്ളിയത്ത് തമ്പിൾ, തൈക്കൽ പി.ഒ., ചേർത്തല, 9539798642		തെങ്ങ്-4
948.	റെമി ഫിലിപ്പ്, ചാരംകാട്ട്, അർത്തുകൽ 9847847760	194/11-3	ചുറ്റുമതിൽ, ഗേറ്റ്, മാവ്, പ്ലാവ്, വാട്ടർ കണക്ഷൻ
949.	ചിന്നപ്പൻ (late), ജോൺകുട്ടി പി.പി (ബ്രദർ) പൊള്ളയിൽ, പാതിരപ്പള്ളി, ആലപ്പുഴ 9061020080	119	വേലി
950.	ജോൺകുട്ടി പി. പി., പൊള്ളയിൽ, പാതിരപ്പള്ളി, ആലപ്പുഴ,9061020080	119/	കട (പൂർണ്ണം), ചുറ്റുമതിൽ, ഗേറ്റ്, മാവ്, തെങ്ങ്
951.	ജോർജ്ജ് ജോൺകുട്ടി പി.പി. (ബ്രദർ), പൊള്ളയിൽ, അർത്തുകൽ 9020841242	119	ചുറ്റുമതിൽ, ഗേറ്റ്,
952.	ഇസാക്കുട്ടി പൊള്ളയിൽ, പള്ളൂരുത്തി 9447667940	119	വേലി
953.	രാജു മാർഷൽ, അറക്കൽ ഹൗസ്, അർത്തുകൽ,9995479994	208/1-2	
954.	രാമൻ ശങ്കുണ്ണി (late) ചുള്ളിയിൽ, അർത്തുകൽ 9656756180		കട (ഭാഗികം),ചുറ്റുമതിൽ
955.	ഇഗ്നേഷസ്, കൊച്ചിക്കാരൻ വീട്ടിൽ, അർത്തുകൽ പി.ഒ., ചേർത്തല 9142165901		ചുറ്റുമതിൽ, ഗേറ്റ്, കെട്ടിടം (ചെറിയതോതിൽ) മാവ്-1 തെങ്ങ്-3
956.	ക്രിസ്റ്റോ, കോയിപറമ്പിൽ ക്രിസ്റ്റോ, കോയിപറമ്പിൽ അർത്തുകൽ പി.ഒ., ചേർത്തല 9249105318		ചുറ്റുമതിൽ, തെങ്ങ്-1,

957.	അച്ചു (late.) ബ്രയ്ൻ ജോൺ, (മകൻ) അറയ്ക്കൽ അർത്തുങ്കൽ പി.ഒ., ചേർത്തല 9746398434		ചുറ്റുമതിൽ, ഗേറ്റ് തെങ്ങ്-4, മറ്റ് മരങ്ങൾ-8, തേക്ക്-4
958.	ആൻറണി, വാലിയിൽ, അർത്തുങ്കൽ പി.ഒ., ചേർത്തല 9656834500		വീട് (ഭാഗികം), പലചരക്കു കട (പൂർണ്ണം), ചുറ്റുമതിൽ, ഗേറ്റ്
959.	ആൻറി വിസ്സുൻ വാലിയിൽ അർത്തുങ്കൽ പി.ഒ., ചേർത്തല 9947062580		ചുറ്റുമതിൽ, ഗേറ്റ്, തയ്യൽ കട (പൂർണ്ണം), ചുറ്റുമതിൽ, ഗേറ്റ്, തെങ്ങ്-2
960.	കുഞ്ഞുമോൻ, കൈതേയത്, അർത്തുങ്കൽ പി.ഒ., ചേർത്തല 9946814254		വീട് (ഭാഗികം), ഗേറ്റ്, കവുങ്ങ്-3, മുരിങ്ങ-1, അത്തചക്ക-1
961.	കെ.സി.ലോനപ്പൻ, ഇമിൾഡ പൊന്നപ്പൻ, കോയിൽപറമ്പിൽ, അർത്തുങ്കൽ പി.ഒ., ചേർത്തല 7293284043	23/15, 23/17, 2 3/7, 23/8	കട (ചെറിയതോതിൽ)
962.	സെബാസ്റ്റ്യൻ ഈപ്പൻ, കോയിൽപറമ്പിൽ, അർത്തുങ്കൽ പി.ഒ., ചേർത്തല 8330028482/9846742480	22/3	ചുറ്റുമതിൽ, ഗേറ്റ്
963.	കെബിൻ സെബാസ്റ്റ്യൻ, കോയിൽപറമ്പിൽ, അർത്തുങ്കൽ പി.ഒ., ചേർത്തല, 9645662480	22/19	ഗ്രോട്ടോ-യുടെ സൈഡ് ഷീറ്റിനെ ബാധിക്കും
964.	ജോസഫ് ദേവസ്സി, പള്ളിപറമ്പിൽ, അർത്തുങ്കൽ പി.ഒ., ചേർത്തല, 8547606114/98479 79729		വീട് (ചെറിയതോതിൽ), വാട്ടർ കണക്ഷൻ പൈപ്പ്
965.	ലിജോ ജയിംസ്,		ചുറ്റുമതിൽ, തെങ്ങ്-1

	ചള്ളിപറമ്പിൽ, ചർത്തല സൗത്ത് അർത്തുകൽ പി.ഒ., ചേർത്തല 9539244567		
966.	ജോർജ്ജ് മത്തായി, മേച്ചേരി വീട്, ചേർത്തല സൗത്ത് അർത്തുകൽ പി.ഒ., ചേർത്തല 9847512784, 9072024145		ചുറ്റുമതിൽ-2, ഗേറ്റ്-2, തെങ്ങി-1, മാവ്-1
967.	തങ്കച്ചൻ ആൻഡ്രോസ്, ചേർത്തല സൗത്ത് അർത്തുകൽ പി.ഒ., ചേർത്തല 9446200720		2 കട (ഭാഗികം)
968.	തോമസ്, വെങ്കശ്ശേരി, അർത്തുകൽ പി.ഒ., ചേർത്തല 9048964057	67/13	കട (ഭാഗികം)
969.	ജോർജ്ജ് എസ്.വി. സാബിക്കൽ ഹൗസ്, ചേർത്തല സൗത്ത് അർത്തുകൽ പി.ഒ., ചേർത്തല 9447391670		കട (ഭാഗികം)
970.	ജോസഫ്, കാക്രാംശ്ശേരി, ചേർത്തല സൗത്ത് അർത്തുകൽ പി.ഒ., ചേർത്തല 954495060		ഗേറ്റ്, മാവ്-1
971.	പോൾ കെ.ജെ. കാക്രാംശ്ശേരി, ചേർത്തല സൗത്ത് അർത്തുകൽ പി.ഒ., ചേർത്തല 9495470752		കട (ഭാഗികം)
972.	ബെർണാഡ്, മേരി, ശോശാമ്മ കാക്രാംശ്ശേരി, ചേർത്തല സൗത്ത്		ചുറ്റുമതിൽ, ഗേറ്റ്

	അർത്തുകൾ പി.ഒ., ചേർത്തല 9778129044		
973.	എ.ജെ.ജോബ്, ഏലിശ്ശേരി, ചേർത്തല സൗത്ത് അർത്തുകൾ പി.ഒ., ചേർത്തല, 8921035596	98/1-1	ചുറ്റുമതിൽ, ഗേറ്റ്
974.	വിനോദ് കുമാർ പി.സി., റെജി വിനോദ്, പുത്തൻ പുരയ്ക്കൽ, ചേർത്തല സൗത്ത് അർത്തുകൾ പി.ഒ., ചേർത്തല, 9946498881	65/22	ചുറ്റുമതിൽ, ഗേറ്റ്
975.	ജോൺ ജോസഫ്, പള്ളിപറമ്പിൽ, ചേർത്തല സൗത്ത് അർത്തുകൾ പി.ഒ., ചേർത്തല	110/10,65/24, 5/10,65/11, 65/12	
976.	സിസ്റ്റർ ബീന ജോൺ, സുപ്പീരിയർ, സോളിയോ ഹൗസ്, നമ്പർ:32/350B, സോളിയോ 8714709655	63/3-2	ചുറ്റുമതിൽ, ഗേറ്റ് മരങ്ങൾ, ചെടികൾ
977.	ജോസഫ് സുനിൽ കുടിയശ്ശേരിൽ ഹൗസ് ചേർത്തല നോർത്ത് 9495352056	23/11 68/3-2	വേലി, തെങ്ങ് 2

വില്ലേജ് : കടക്കരപ്പിള്ളി

ക്രമ നമ്പർ	പേര്, വിലാസം, ഫോൺ നമ്പർ	സർവ്വെ നമ്പർ	നഷ്ടമാകുന്ന ആസ്തികൾ
978.	സൈറസ് കുരീങ്ങൽ തൈക്കൽ 9645582319	441/5	ചുറ്റുമതിൽ, ഗേറ്റ്, വീട് (ചെറിയ തോതിൽ) പുളി, കട (പൂർണ്ണം)
979.	ജോസഫ് മണിയപ്പൊഴിയിൽ തൈക്കൽ പി ഒ 6238747935	441/4B	ചുറ്റുമതിൽ, ഗേറ്റ്, വാട്ടർ കണക്ഷൻ, തെങ്ങ് 2, പ്ലാവ്, മാവ്, ആഞ്ഞിലി 3, കുന്നി, അരണ മരം
980.	ജോസഫ് മർസിലി കുരിശ്ശിക്കൽ തൈക്കൽ പി ഒ 7034951926	339/A5-1	ചുറ്റുമതിൽ, ഗേറ്റ്, വാട്ടർ കണക്ഷൻ, തെങ്ങ്
981.	മണിയൻ കുരിശ്ശിക്കൽ 9037368495	385/1-3	പുളി,
982.	ജോബ് വില്യംസ് തൈയിൽ പി ഒ 9747961052	439/1A5-1	വാട്ടർ കണക്ഷൻ
983.	ജോൺ ബോസ്കോ മണിയപ്പൊഴിയിൽ തൈക്കൽ പി ഒ 9846192534	339/1A4-4	വാട്ടർ കണക്ഷൻ
984.	ജോസഫ് റ്റി തട്ടാൻപറമ്പിൽ തൈക്കൽ പി ഒ 9744535199	439/1A2	ചുറ്റുമതിൽ, ഗേറ്റ്, വാട്ടർ കണക്ഷൻ, മാവ്, പേര
985.	സൈറസ് കുരിശ്ശിക്കൽ	339/4-1	ചുറ്റുമതിൽ, വാട്ടർ കണക്ഷൻ, പേര, കവുങ്ങ്

	തൈക്കൽ പി ഒ 8943560982		
986.	കടകരപ്പള്ളി ഗ്രാമ പഞ്ചായത്ത് തൈക്കൽ പി ഒ (സുധ, അംഗൻവാടി ടീച്ചർ 9747760402	339/1-3	കുട്ടികളുടെ കളിസ്ഥലം
987.	സേവ്യർ തോമസ് തോട്ടം പറമ്പിൽ തൈക്കൽ പി ഒ 7907407015	439/A/1A2 439/A1/8	ചുറ്റുമതിൽ, ഗേറ്റ്, തെങ്ങ്, പ്ലാവ്, ആരുവേപ്പ്
988.	മിൽട്ടൻ അറക്കൽ തൈക്കൽ പി ഒ 9249832516	439/6-1	ഷീറ്റിട്ട കടയുടെ മുൻഭാഗം ചെറിയ തോതിൽ
989.	സദാനന്ദൻ (late) പീടിയേക്കൽ 9846883558	839/6B	4 കട മുറികൾ (ചെറിയ തോതിൽ)
990.	സെൻറ്.ജോസഫ് എൽ പി സ്കൂൾ ഒറ്റമശ്ശേരി	439/3-1	സ്കൂളിന്റെയും, കോൺവെൻറി ന്റെയും ചുറ്റുമതിൽ, ഗേറ്റ്, വാട്ടർ കണക്ഷൻ
991.	പയസ്സ് കുരിശിക്കൽ തൈക്കൽ പി ഒ 9562023742	439/6-B	ചുറ്റുമതിൽ, ഗേറ്റ്
992.	ക്രിസ്റ്റഫർ കുരിശിക്കൽ 9847512476	439/4-1B	ചുറ്റുമതിൽ, ഗേറ്റ്, വാട്ടർ കണക്ഷൻ, വീടിനോട് ചേർന്നുള്ള ടു വീലർ വർക്ക്ഷോപ്പ്
993.	കെ.എക്സ് ജോർജ്ജ് കുരിശിക്കൽ തൈക്കൽ പി ഒ 9946394066	439/1-AB	ചുറ്റുമതിൽ, ഗേറ്റ്, സ്ഥലം, വാട്ടർ കണക്ഷൻ, മാവ് 2, തെങ്ങ്
994.	കെ ആൽബർട്ട് ജോർജ്ജ് കുരിശിക്കൽ, 9946394066	439/1-6-1	ചുറ്റുമതിൽ, ഗേറ്റ്, വാട്ടർ കണക്ഷൻ, മാവ് 2, തെങ്ങ്, പ്ലാവ് 2
995.	വി ജെ സെബാസ്റ്റ്യൻ വാലയിൽ തൈക്കൽ പി ഒ 9249931332	439/1A26	കട (ചെറിയ തോതിൽ)
996.	മൈക്കിൾ കളത്തിൽ തൈക്കൽ പി ഒ	439/1B2	വാട്ടർ കണക്ഷൻ

	7034303279		
997.	പയസ്സ് കളത്തിൽ തൈക്കൽ പി ഒ, 7034303279	439/1B2	ചുറ്റുമതിൽ, ഗേറ്റ്, വാട്ടർ കണക്ഷൻ
998.	റീത്താമ്മ പനക്കൽ 97473110873	439/A1-3	ചുറ്റുമതിൽ, ഗേറ്റ്, വാട്ടർ കണക്ഷൻ, മാവ് 2, പുന
999.	സോമൻ ബി പി ബംഗ്ലാവുക്കൽ തൈക്കൽ പി ഒ 6238610491	338/8-1	തെങ്ങ് 3
1000.	ജോണിക്കുട്ടി പനക്കൽ തൈക്കൽ പി ഒ 9496963515	437/1-4	ചുറ്റുമതിൽ, ഗേറ്റ്, പ്ലാവ്, ആരുവേപ്പ്
1001.	അൽഫോൺസ പനക്കൽ തൈക്കൽ പി ഒ 7994544242	338/B-8	ചുറ്റുമതിൽ
1002.	ബാലാമണി, കുഞ്ഞുണ്ണി പീടിയേക്കൽ തൈക്കൽ പി ഒ 7025602102	338/5-4	കടയുടെ മുൻവശത്തെ ഷീറ്റിട്ട വരാന്ത, ആഞ്ഞിലി
1003.	സുരേഷ്, ഉഷ പീടിയേക്കൽ തൈക്കൽ പി ഒ 9745608624	338/6-1	വീടിന് മുൻവശത്തെ 50 വീലർ വർക്ക്ഷോപ്പ്, വാട്ടർ കണക്ഷൻ, മാവ്, തെങ്ങ്, ഇലഞ്ഞി
1004.	ഷൈലമ്മ പീടിയേക്കൽ തൈക്കൽ പി ഒ 9846383558	338/A-6	
1005.	മോഹനൻ പി എൻ പുത്തൻപുരക്കൽ തൈക്കൽ പി ഒ 8089068972	338/B-2	മാവ്, പ്ലാവ്,
1006.	സോണി ജോസഫ് വെളിയകത്താരുകാട്ടിൽ 9287537465	338/1	ചുറ്റുമതിൽ, ഗേറ്റ്, മാവ്, പേര
1007.	അൽഫോൺസ ബൈജു പുത്തൻതറയിൽ	438/1	തെങ്ങ് 3, കവുങ്ങ്, മഹാഗണി

	തൈക്കൽ പി ഒ 9744885801		
1008.	ബോണിഫസ്സ് കെ ജെ കളത്തിൽ 893928723	438/1-7	വീട് (പൂർണ്ണം) തെങ്ങ് 2, മാവ് 2, മഹാഗണി
1009.	രഘു ഉത്തമൻ ചെറുപുരക്കൽ 7034058766	338/1-8	വാട്ടർ കണക്ഷൻ, തെങ്ങ് 5
1010.	ബൈജു പനക്കൽ തൈക്കൽ പി ഒ 9847464046	435/17	ചുറ്റുമതിൽ, ഗേറ്റ്
1011.	ജെയിംസ് പനക്കൽ തൈക്കൽ പി ഒ 9656616017	435/1	
1012.	സാജൻ പനക്കൽ തൈക്കൽ പി ഒ 8089330415	445/1-3	ചുറ്റുമതിൽ, ഗേറ്റ്, വാട്ടർ കണക്ഷൻ
1013.	സെബാസ്റ്റ്യൻ പനക്കൽ തൈക്കൽ പി ഒ 9287970526	448/	വാട്ടർ കണക്ഷൻ, മാവ്, കശുമാവ്
1014.	വർഗ്ഗീസ് ജോർജ്ജ് കരിയിൽ തൈക്കൽ പി ഒ 9562402939	435/16	
1015.	വർഗ്ഗീസ് ഫ്രാൻസിസ്സ് കരിയിൽ തൈക്കൽ പി ഒ 9562402939	435/16	വാട്ടർ കണക്ഷൻ, മാവ്
1016.	സ്റ്റീഫൻ പനക്കൽ 9747688707	435/11	വാട്ടർ കണക്ഷൻ, കിണർ
		455	ചുറ്റുമതിൽ, ഗേറ്റ്, തെങ്ങ് 6, പണിക്കാർക്കുള്ള ഷെഡ്
		435/11A	തെങ്ങ് 2
1017.	ജോസഫ് തോമസ് ഇടവഴിക്കൽ തൈക്കൽ പി ഒ 9847085740	435/1-1	ചുറ്റുമതിൽ, ഗേറ്റ്, വാട്ടർ കണക്ഷൻ,
		434/2-4	ചുറ്റുമതിൽ, ഗേറ്റ്, വാട്ടർ കണക്ഷൻ,

1018.	ഹിപ്പോലിറ്റർ താനിക്കൽ പി ഒ 9947372996	435/3/1/2 435/3/1/4	ചുറ്റുമതിൽ, ഗേറ്റ്, തെങ്ങ് 3, നെല്ലി, മാവ് 2, പേര 2
1019.	പി. വി ഫ്രാൻസിസ്സ് പനക്കൽ തൈക്കൽ പി ഒ 9947732316	335/10-1	വാട്ടർ കണക്ഷൻ, വീടിനോട് ചേർന്നുള്ള ചെറിയ കട പൂർണ്ണമാ യി, മാവ് 2, തേക്ക്, ആരുവേപ്പ്, പ്ലാവ്
		434/5-1 429/1	ചുറ്റുമതിൽ, ഗേറ്റ്
1020.	ജലജമ്മ (ജലജാമണി) പുത്തൻതറ 9249305768	335/10-1	
1021.	ഉദയപ്പൻ (late) കണ്ണത്തറ തൈക്കൽ പി ഒ 9961577336	435/10/10	ചുറ്റുമതിൽ, ഗേറ്റ്, വാട്ടർ കണക്ഷൻ
1022.	ചിന്നമ്മ കുന്യംപുറത്ത് തൈക്കൽ പി ഒ 7736693691	335/10	ചുറ്റുമതിൽ, ഗേറ്റ്, കശുമാവ്, മാവ് വാട്ടർ കണക്ഷൻ,
1023.	നെൽസൺ ജോസഫ് പനക്കൽ ഒറ്റമശ്ശേരി തൈക്കൽ പി ഒ 9847132621		ചുറ്റുമതിൽ, ഗേറ്റ്, തെങ്ങ് 3, മാവ്
1024.	സൈറസ് പി എസ് പനക്കൽ ഹൗസ് ഒറ്റമശ്ശേരി തൈക്കൽ പി ഒ 9496886378		ചുറ്റുമതിൽ, തെങ്ങ് 4
1025.	ജോബ് പനക്കൽ ഹൗസ് ഒറ്റമശ്ശേരി തൈക്കൽ പി ഒ 7902998075	435/1	ചുറ്റുമതിൽ, ഗേറ്റ്, തെങ്ങ്, കാർപോർച്ച്
1026.	റോബിൻ ജോസഫ് പനക്കൽ ഹൗസ് ഒറ്റമശ്ശേരി തൈക്കൽ പി ഒ		ചുറ്റുമതിൽ, ഗേറ്റ്, മാവ്, കാർപോർച്ച്
1027.	സലോമി പുന്നയ്ക്കൽ ഹൗസ് തൈക്കൽ പി.ഒ	449/3	ചുറ്റുമതിൽ, ഗേറ്റ്, വാട്ടർ കണക്ഷൻ

	9048372112		
1028.	ഇല്ലാരിയോസ് (ഹാൻസിസ്സ് (late) പുന്നയ്ക്കൽ ഹൗസ് തൈക്കൽ പി.ഒ 8590828767/9847311257	450/12A, 450/12A3, 450/12B2	ചുറ്റുമതിൽ, ഗേറ്റ്, കശുമാവ്, മാഞ്ചിയം 2, തെങ്ങി, ആരുവേപ്പ്, പ്ലാവ്, മാവ്, വാഴകൾ,
1029.	ജെയ്മോൻ (യേശുദാസ്) പുന്നയ്ക്കൽ ഹൗസ് തൈക്കൽ പി.ഒ 8891776974	449/	ചുറ്റുമതിൽ, ഗേറ്റ്, കട (ഭാഗികം)
1030.	പുരുഷൻ S/o. ദാമോദരൻ പടിഞ്ഞാറേ നീലിവേലിൽ ഹൗസ്, തൈക്കൽ പി.ഒ 9961994514	450/1-4	ചുറ്റുമതിൽ, പ്ലാവ്, ഇലഞ്ഞി, നെല്ലി, ആരുവേപ്പ് 2, കണിക്കൊന്ന 2
1031.	സെബാസ്റ്റ്യൻ സി.സി ചിങ്കുതറ ഹൗസ് തൈക്കൽ പി.ഒ 7736558763		കണിക്കൊന്ന, മാവ്, മഹാഗണി
1032.	ഇല്ലാരിയോസ് സേവ്യർ പുന്നയ്ക്കൽ ഹൗസ് തൈക്കൽ പി.ഒ 9995777040	449/5A-1, 449/1-4, 455/1- 22	തെങ്ങി 2, തൈതെങ്ങി, കശുമാവ്, മാവ്, വാളൻ പുളി, പ്ലാവ്, വാഴകൾ, പാഴ്മരം, ഇലഞ്ഞി, സപ്പോട്ട, മുട്ടപ്പഴം
1033.	ടോമി (പീറ്റർ) S/o. ആൻറണി പുന്നയ്ക്കൽ ഹൗസ് തൈക്കൽ പി.ഒ 9745329108	449/5A2-4, 449/1-4,	പൈപ്പ് കണക്ഷൻ, ചുറ്റുമതിൽ (ഷീറ്റ്), സെപ്റ്റിക് ടാങ്ക്
1034.	ജോയമ്മ ഹിലാരിയസ് പാണ്ടയാലയ്ക്കൽ ഹൗസ് തൈക്കൽ പി.ഒ 9567416974	449/5A-2	പൈപ്പ് കണക്ഷൻ, മഴവെള്ള സംഭരണി
1035.	പയസ്സ് (ജോളി) S/o. ആൻറണി പുന്നയ്ക്കൽ ഹൗസ് തൈക്കൽ പി.ഒ 7994109095	449/5A2-5, 449/1-2	പൈപ്പ് കണക്ഷൻ, തെങ്ങി
1036.	കെ.പി.ജോൺ, ജിബിൻ കുളങ്ങര തൈക്കൽ പി ഒ 9387363446	421/a, 421/b	ഓടിട്ട വീട് (പൂർണ്ണം), കോൺക്രീറ്റ് വീട് (ഭാഗികം), പുളി, ഇലഞ്ഞി, മാവ്
1037.	കുഞ്ഞപ്പൻ		പെട്ടിക്കട (പൂർണ്ണം)

	മാളിയേക്കൽ തൈക്കൽ 8921681038	451/5	
1038.	ഔസേപ്പച്ചൻ കടപ്പുറത്ത് വീട്ടിൽ തൈക്കൽ പി ഒ ചേർത്തല 9847010241	10/3-1	സ്ഥലം, തെങ്ങ്
1039.	പോൾ പനേടത്ത് ഹൗസ് തൈക്കൽ പി ഒ ചേർത്തല 8943774396/8606179146	22a/211	വീട് (ഭാഗികം), ചുറ്റുമതിൽ, ഗേറ്റ്, തെങ്ങ് 2,
1040.	ജോസഫ് കടപ്പുറത്ത് തൈക്കൽ പി ഒ ചേർത്തല 7593943306	10/5	ഓടിട്ട വീട് (ഭാഗികം)
1041.	ഡോമിനിക്ക പനേഴത്ത് ഹൗസ് തൈക്കൽ പി ഒ ചേർത്തല 9539443558	22/a	തെങ്ങ്
1042.	ജെയിംസ് കടപ്പുറത്ത് വീട്ടിൽ തൈക്കൽ പി ഒ ചേർത്തല	454/214	
1043.	ജെയ്നമ്മ ചേനപറമ്പിൽ തൈക്കൽ പി ഒ ചേർത്തല 9561872898	453/6	ചുറ്റുമതിൽ, ഗേറ്റ്
1044.	ജോസ് ചേനപറമ്പിൽ തൈക്കൽ പി ഒ ചേർത്തല 9562872898	451/8-1	ചുറ്റുമതിൽ, ഗേറ്റ്, മാവ്
1045.	ശിവപുരി കർമ്മസ്ഥാമി ട്രസ്റ്റ്		ട്രസ്റ്റിന്റെ പ്രധാന ഗേറ്റ്
1046.	ജോണി ഇരശ്ശേരി തൈക്കൽ പി ഒ ചേർത്തല 9496778712	453/9	ചുറ്റുമതിൽ, ഗേറ്റ്, വീട് (ചെറിയതോതിൽ)
1047.	കുട്ടൻ കെ ആർ		ഷീറ്റിട്ട വീട് (പൂർണ്ണം)

	കൊച്ചുപറമ്പിൽ തൈക്കൽ പി ഒ ചേർത്തല, 9747982477	451/13-C	
1048.	ശോഭന കൊച്ചുപറമ്പിൽ തൈക്കൽ പി ഒ ചേർത്തല 7034819587	451/13	ചുറ്റുമതിൽ, ഗേറ്റ്
1049.	ഷൈബ പടിഞ്ഞാറേവീട്ടിൽ തൈക്കൽ പി ഒ ചേർത്തല 9142434088	451/13	ചുറ്റുമതിൽ, ഗേറ്റ്
1050.	സമ്പത്ത് കെർളോപ്പശ്ശേരിയിൽ ഹൗസ് തൈക്കൽ പി ഒ ചേർത്തല 9074371280	451/13	ചുറ്റുമതിൽ, ഗേറ്റ്
1051.	പത്മനാഭൻ ചുടുകാട്ടുകൽ ഹൗസ് തൈക്കൽ പി ഒ ചേർത്തല	451/12-a	
1052.	മാക്സി ഇരശ്ശേരി തൈക്കൽ പി ഒ ചേർത്തല 9447620007	453/6	
1053.	സാജൻ ആൻറണി കട്ടികട്ടിയിൽ ഹൗസ് തൈക്കൽ പി ഒ ചേർത്തല 758003404	451/1-2	ചുറ്റുമതിൽ, ഗേറ്റ്, സെപ്റ്റിക് ടാങ്ക്, കട (പൂർണ്ണം)
1054.	ഫാദർ. ബോസ്സ് കൊടിയനാട് ഡയറക്ടർ സെൻറ്.ഫ്രാൻസിസ്സ് അസിസ്റ്റി ചർച്ച് 9947037032		ഗ്രോട്ടോ പൂർണ്ണമായും
1055.	സി.ഐ.ടി.യു യൂണിയൻ ഓഫീസ് 9447016935	471/1	യൂണിയൻ ഓഫീസ് പൂർണ്ണമായും
1056.	ജോണി കുടിയമശ്ശേരിയിൽ	453/8-1	വീട് (ഭാഗികം), ചുറ്റുമതിൽ, ഗേറ്റ്, സെപ്റ്റിക് ടാങ്ക്, കുഴൽക്കിണർ

	തൈക്കൽ പി ഒ ചേർത്തല, 9526708077		
1057.	സാബു വിക്ടർ പടിഞ്ഞാറേവീട്ടിൽ തൈക്കൽ പി.ഒ ഒറ്റമശ്ശേരി 9142353411	444/3A5	ചുറ്റുമതിൽ (ഷീറ്റ്), തെങ്ങ്, മാവ് 2, ഇലഞ്ഞി, മാഞ്ചിയം, ആഞ്ഞിലി 5
1058.	സെബാസ്റ്റ്യൻ കെ.ജെ കുരിശികൽ ഹൗസ് തൈക്കൽ പി.ഒ ഒറ്റമശ്ശേരി, 9745342803	444/3A5	പൂളി
1059.	സീസർ കെ.ജെ കുരിശികൽ ഹൗസ് തൈക്കൽ പി.ഒ ഒറ്റമശ്ശേരി, 7561072010	444/3A5	വചുറ്റുമതിൽ, ഗേറ്റ്, തെങ്ങ്, മാവ് 2, ആഞ്ഞിലി, കുടംപുളി, കട (പൂർണ്ണം)
1060.	അജി വിനാംസി വെള്ളപ്പനാട്ട് ഹൗസ് തൈക്കൽ പി.ഒ ഒറ്റമശ്ശേരി 9847511271		ചുറ്റുമതിൽ, ഗേറ്റ്, മാവ് 2, കുടംപുളി, ഇലഞ്ഞി, പൈപ്പ് കണക്ഷൻ
1061.	ജോസഫ് ഫ്രാൻസിസ്സ് പൊന്നം പുരയ്ക്കൽ തൈക്കൽ പി.ഒ ഒറ്റമശ്ശേരി, 9249797614		ചുറ്റുമതിൽ, ഗേറ്റ്, തെങ്ങ് 2, മാവ്, പ്ലാവ്, പൈപ്പ് കണക്ഷൻ
1062.	എലിസബേത്ത് ജെയിംസ് ചിക്തറ തൈക്കൽ പി.ഒ, ഒറ്റമശ്ശേരി 9446041108 (പഞ്ചായത്ത് പ്രസിഡൻ്റ്)		ചുറ്റുമതിൽ, ഗേറ്റ്, തെങ്ങ്, നെല്ലി, കണിക്കൊന്ന, പൈപ്പ് കണക്ഷൻ, ടൈൽ ഇട്ട മുറ്റം
1063.	ജെസ്റ്റ്യൻ സി.പി ചിക്തറ തൈക്കൽ പി.ഒ ഒറ്റമശ്ശേരി, 8590900478	448/4A-3	ചുറ്റുമതിൽ, ഗേറ്റ്, പൈപ്പ് കണക്ഷൻ
1064.	ആഗ്നസ് ലില്ലി പുന്നക്കൽ ഹൗസ് തൈക്കൽ പി ഒ ഒറ്റമശ്ശേരി, 8921661330	448/5-1-2	ചുറ്റുമതിൽ, ഗേറ്റ്, പൈപ്പ് കണക്ഷൻ, ടൈൽ ഇട്ട മുറ്റം, ആരുവേപ്പ്, തെങ്ങ്,
1065.	പ്രെസ്സി തോമസ് (late) പണ്ടയാലക്കൽ ഹൗസ് ഒറ്റമശ്ശേരി തൈക്കൽ പി ഒ 9656283074	455/1-180	കട (പൂർണ്ണം) തെങ്ങ്
1066.	സുജ വി എൻ 'ഐശ്വര്യ'		തെങ്ങ് 3

	തിരുനല്ലൂർ പി ഒ ചേർത്തല 9446649792		
1067.	ഫ്രാൻസിസ് സാലസ് കുടിയൻശ്ലേരിയിൽ തൈക്കൽ പി ഒ 9288078233	443/1A	ചുറ്റുമതിൽ, ഗേറ്റ്, മാവ്, തെങ്ങ്, ടൈൽ ഇട്ട മുറ്റം
1068.	സെക്രട്ടറി പട്ടണക്കാട് കുടുംബ യോഗം കടക്കരപ്പള്ളി പി ഒ 9447230085/9446138205		മരങ്ങൾ
1069.	ഫ്രാൻസിസ്/കുഞ്ഞപ്പൻ, ചിങ്കുത്തറ ഹൗസ്, കടക്കരപ്പള്ളി പി.ഒ.തൈക്കൽ 9249965016		ചുറ്റുമതിൽ, ഗേറ്റ്, വാട്ടർകണക്ഷൻ, തെങ്ങ്-1
1070.	ഇമ്മാനുവൽ (ഡിബറ്റ്), S/o.ജോസഫ് പാണ്ടയാലയ്ക്കൽ ഹൗസ്, കടക്കരപ്പള്ളി 9656741574	448/1-5,448/2	തെങ്ങ്-1, തേക്ക്-1, അടയ്ക്കാമരം -1 കുഴൽകിണർ, പൈപ്പുകണക്ഷൻ
1071.	ആഗസ്റ്റിൻ ഹയസൻ്റ്, പാണ്ടയാലയ്ക്കൽ ഹൗസ്, കടക്കരപ്പള്ളി 9497245095	448/1, 448/2, 448/3	ചുറ്റുമതിൽ, ഗേറ്റ്, പൈപ്പുകണക്ഷൻ തെങ്ങ്-2, ഇടത് ഭാഗത്ത്-മതിൽ ,ഗേറ്റ്, തെങ്ങ്-4, തെങ്ങ് തൈ-4, വാഴകൾ, അടയ്ക്കാമരം-3, മാവ്-1, തേക്ക്-1, ആഞ്ഞലി-1, തേക്ക് തൈ-2, കറുക-1, കുടുംപുളി-1
1072.	ജോസഫ് S/o.ക്ലീറ്റസ്, പുന്നശ്ശേരിയിൽ പി.ഒ.തൈക്കൽ 9946172115	444/3A-2	വീട് (ചെറിയതോതിൽ) തെങ്ങ്-5, മാവ്-3, കുടുംപുളി-1, ആഞ്ഞലി-1, വാട്ടർകണക്ഷൻ
1073.	സ്റ്റാലിൻ (ഷാജി) S/o ഫ്രാൻസിസ് പൊന്നുംപുരയ്ക്കൽ കടക്കരപ്പള്ളി പി.ഒ.തൈക്കൽ 8075344203	448/4A-1	വാട്ടർകണക്ഷൻ തെങ്ങ്-5, മാവ്-4, കുടുംപുളി-1, ആഞ്ഞലി 2, വാഴകൾ, ഇഴുട്ടി-1,ആര്യവേപ്പ്-1, ചെമ്മീൻപുളി-1
1074.	സെബാസ്റ്റ്യൻ പുന്നശ്ശേരിൽ കടക്കരപ്പള്ളി	444/3B8-1	വീട് (ഭാഗികം), മാവ്-3, പൂവരൾ-2, പ്ലാവ്-1, തെങ്ങ്-1

	പി.ഒ.തൈക്കൽ 9961343323		
1075.	രാജപ്പൻ, S/o. സെബാസ്റ്റ്യൻ, പടിഞ്ഞാറെ വീട്ടിൽ, കടക്കരപ്പള്ളി പി.ഒ.തൈക്കൽ 9645285476	444/3B8-3, 455/1-318	മാഞ്ചിയം-1, തെങ്ങ്-2
1076.	ഷിബു, കുന്ദം പുറത്ത്, ഓട്ടമശ്ശേരി 7902270451		തെങ്ങ്-1, പുന-1
1077.	ജോർജ്ജ് തയ്യിൽ ഹൗസ്, ഓട്ടമശ്ശേരി 9562385667		തെങ്ങ്-1
1078.	ഉമ്മച്ചൻ ആൻറോപ്പൻ, പനക്കൽ, ഓട്ടമശ്ശേരി 9847943522	435/17-1-2	ചുറ്റുമതിൽ, ഗേറ്റ്, കവുങ്ങ്-1, കണിക്കാന-1, തെങ്ങ്-1, ആഞ്ഞിലി-1,
1079.	പൊന്നപ്പൻ, ബംഗ്ലാവുകൾ, ഓട്ടമശ്ശേരി 8589816988		
1080.	ഷിബീസ് പി.എസ്., പുഞ്ചകത്ത് നികർത്തിൽ, വാലമംഗലം, തൈക്കമുറി, ഓട്ടമശ്ശേരി 8589816988	437/1-2-13-1	
1081.	ജോസഫ് ഫ്രാൻസിസ്, കരിയിൽ ഹൗസ് ഓട്ടമശ്ശേരി 9556473163	437/1	വീട് (ഭാഗികം) വാട്ടർ കണക്ഷൻ, മാവ്-3, തെങ്ങ്-2, പൂളി-1
1082.	ആൻറണി, ജോണി (late), കുട്ടുങ്ങൽ, ഓട്ടമശ്ശേരി 9645498936		ചുറ്റുമതിൽ, ഗേറ്റ്, മാവ്-2, തെങ്ങ്-1 പൂളി-1, തേക്ക്-1, കിണർ
1083.	മധു, ബംഗ്ലാവുകൾ, ഓട്ടമശ്ശേരി തൈക്കൽ പി.ഒ. 9846198141		ചുറ്റുമതിൽ, ഗേറ്റ്

1084.	ജോണി, പനക്കൽ, ഓട്ടമശ്ശേരി 9947273375		വീട് (പൂർണ്ണം), ചുറ്റുമതിൽ, ഗേറ്റ് ശൗചാലയം, കിണർ, മാവ്-1, തെങ്ങ്-2, പ്ലാവ്-1, കവുങ്ങ്-1, പേര-1
1085.	സൈമൺ ജൂസി, പനക്കൽ ഹൗസ്, ഓട്ടമശ്ശേരി 9847804059	455/	മാവ്-2, തെങ്ങ്-2,
1086.	പ്രസാദ് & യശോദ, പുത്തൻ പുരയ്ക്കൽ, ഓട്ടമശ്ശേരി		ഷെഡ്, ഷീറ്റ്
1087.	ശ്യാമള അനിരുദ്ധൻ, ബംഗ്ലാവുകൾ, ഓട്ടമശ്ശേരി 9287687162/9961043965	435/12-2	ഷെഡ് (ഭാഗികം), റൈൽഡ് മുറ്റം, ആര്യവേപ്പ്-3, മാവ്-3, തെങ്ങ്-2, പ്ലാവ്-1. വാട്ടർ കണക്ഷൻ
1088.	സെബാസ്റ്റ്യൻ പി.ഡി, കുരുശിക്കൽ, ഓട്ടമശ്ശേരി 9744309783		തെങ്ങ്-1 ഷെഡ്
1089.	പീറ്റർ, തറയിൽശ്ശേരി ഓട്ടമശ്ശേരി 9947230843		തെങ്ങ്-2
1090.	ആൻറണി (late), തളരിയിൽശേരി ഹൗസ്, ഓട്ടമശ്ശേരി, 9562630825	437/A-B	വീട് (പൂർണ്ണം) തെങ്ങ്-1, വാട്ടർകണക്ഷൻ
1091.	റാഫേൽ, കമ്മത്തിപറമ്പിൽ, ഓട്ടമശ്ശേരി 8089868021	437/1	തെങ്ങ്-6, തേക്ക്-1
1092.	രാജപ്പൻ, ചെറുപുരക്കൽ ഹൗസ്, ഓട്ടമശ്ശേരി 9207315027	455/1	തെങ്ങ്-3, ഇലഞ്ഞി-1, ചുറ്റുമതിൽ, 4 കടമുറികൾ പൂർണ്ണം
1093.	റോസമ്മ, എത്തോതറ ഹൗസ്, ഓട്ടമശ്ശേരി 9605752504	455/1	വീട് (ഭാഗികം),
1094.	ഫ്രാൻസിസ്, എത്തോതറ ഹൗസ്, ഓട്ടമശ്ശേരി 9605752504	455/1	വീട് (പൂർണ്ണം), ഷീറ്റ്മതിൽ, പൈപ്പ് കണക്ഷൻ, ഗേറ്റ്, തെങ്ങ്-5, ഞാവൽ-1, മുളുമാത്ത-1, ചാമ്പ-1, പൂളി-1
1095.	ജോജി, എത്തോതറ	438/1/8	തെങ്ങ്-6

	ഓട്ടമശ്ശേരി 9605752504		
1096.	സിദ്ധാർഥൻ, തറയിൽ ഹൗസ്, ഓട്ടമശ്ശേരി 9249296280	455/1	3 കടമുറികൾ (പൂർണ്ണം) ചുറ്റുമതിൽ തെങ്ങ്-3, കിണർ, ഇലഞ്ഞി-1
1097.	ശശി (late), ബംഗ്ലാവുകൾ, ഓട്ടമശ്ശേരി 8891834795	455/1- 111,438/1-5-3	പൈപ്പ് കണക്ഷൻ, ഇലക്ട്രിക് പോസ്റ്റ്, തെങ്ങ്-2
1098.	ഹരീസ്, പനക്കൽ ഹൗസ്, ഓട്ടമശ്ശേരി 9447016935		ചുറ്റുമതിൽ, ഗേറ്റ്, കിണർ, വാട്ടർകണക്ഷൻ തെങ്ങ്-2, മാവ്-1, പ്ലാവ്-1, പന-4,പേര-1,
1099.	ബോസ്കോ പി.ജെ., പള്ളിപറമ്പിൽ ഹൗസ്, ഓട്ടമശ്ശേരി 8606882461	435/4-2-2	വീട് (ഭാഗികം), വാട്ടർകണക്ഷൻ മാവ്-1, തെങ്ങ്-1, പുളി-1, ഇലഞ്ഞി-1
1100.	ആനി, മരിക്കശ്ശേരിൽ, ഓട്ടമശ്ശേരി 9020134321	435/4-1	തെങ്ങ്-1,
1101.	ജേക്കബ്ബ് മരിയ മരിക്കശ്ശേരിൽ, ഓട്ടമശ്ശേരി 9020134321	435/4-2-1	മാവ്-1, തെങ്ങ്-3
1102.	പ്രസാദ് വി.ജെ, പനക്കൽ ഹൗസ്, ഓട്ടമശ്ശേരി 9446157647		ചുറ്റുമതിൽ, ഗേറ്റ്,
1103.	മോറീസ് പി.വി., പനക്കൽ ഹൗസ്, ഓട്ടമശ്ശേരി 9947732316		തെങ്ങ്-1,പുവരൾ-1, ആഞ്ഞിലി-1
1104.	തങ്കമ്മ, ബംഗ്ലാവുകൾ, ഓട്ടമശ്ശേരി 9526403291		ഇലഞ്ഞി-1, ആഞ്ഞിൽ-1, പുന-1, തെങ്ങ്-2, മാവ്-1
1105.	കുഞ്ഞപ്പൻ, ബംഗ്ലാവുകൾ,	435/10-11	ഇലഞ്ഞി-3 തെങ്ങ്-5, പുവരൾ-2

	ഓട്ടമശ്ശേരി 9526403291		
1106.	ജോഷി പനക്കൽ ഹൗസ്, ഓട്ടമശ്ശേരി 7736766894		ചുറ്റുമതിൽ, കിണർ, തെങ്ങ്-2, ആര്യവേപ്പ്-1
1107.	ഡോ.മാത്യു മുഴിയിൽ, ബേയിസിസ് ബീച്ച് റീസോർട്ട്, ഓട്ടമശ്ശേരി		ചുറ്റുമതിൽ, ഗേറ്റ്, കിണർ, കട (പൂർണ്ണം), ഷെഡ്, ടാങ്ക്
1108.	സന്ധ്യ, പനക്കൽ, ഓട്ടമശ്ശേരി 9947720478	435/10-2-2	വീട് (ചെറിയ തോതിൽ) ചുറ്റുമതിൽ, ഗേറ്റ്, കിണർ, വാട്ടർടാങ്ക്,
1109.	ആൻറണി, തൈവീട്ടിൽ, ഓട്ടമശ്ശേരി 7736125110	435/11,10	തെങ്ങ്-1, മാവ്-1
1110.	സുമേഷ് കുമാർ, ബംഗ്ലാവുകൾ, ഓട്ടമശ്ശേരി 9745883652		തെങ്ങ്-2
1111.	പ്രകാശൻ, ശ്രീദേവി, ബംഗ്ലാവുകൾ, ഓട്ടമശ്ശേരി 9495174021	435/1-1	തെങ്ങ്-3, മാവ്-1
1112.	ബിജു, പീടിയേക്കൽ ഹൗസ്, ഓട്ടമശ്ശേരി 9605427093		തെങ്ങ്-1
1113.	മണിയപ്പൻ, പീടിയേക്കൽ ഹൗസ്, ഓട്ടമശ്ശേരി 9605427093		
1114.	ബാലപ്പൻ ബംഗ്ലാവുകൾ, ഓട്ടമശ്ശേരി 9497113747		വീട് (ഭാഗികം), തെങ്ങ്-3, ഇലഞ്ഞി-1, പുളി-1
1115.	മൈക്കിൾ, കുരിശിക്കൽ ഹൗസ്, ഓട്ടമശ്ശേരി 9605646904	438/1	പലചരക്ക് കട (പൂർണ്ണം), ചുറ്റുമതിൽ, ഗേറ്റ്, മാവ്-1, ഇലഞ്ഞി-2,

1116.	പി.ജി.അനമ്മ, കുരിശിക്കൽ ഹൗസ്, ഓട്ടമശ്ശേരി 9847658228		ചുറ്റുമതിൽ, ഗേറ്റ്, പട്ടിക്കൂട്, വാട്ടർ ടാങ്ക്, വാട്ടർ കണക്ഷൻ, തെങ്ങ്-1, മാവ്-1, കവുങ്ങ്-3,
1117.	ഷിജു കെ.ജോർജ്ജ്, കുരിശിക്കൽ ഹൗസ്, ഓട്ടമശ്ശേരി 9447598245		ചുറ്റുമതിൽ, ഗേറ്റ്, തെങ്ങ്-1, മാവ്-1, വാട്ടർ കണക്ഷൻ,
1118.	കുഞ്ഞപ്പൻ, ബംഗ്ലാവുകൾ, ഓട്ടമശ്ശേരി 9744148343		വീട് (ചെറിയ തോതിൽ) ചുറ്റുമതിൽ, കിണർ, തെങ്ങ്-1, മാവ്-3
1119.	ബെന്നി, കുരിശിക്കൽ ഹൗസ്, ഓട്ടമശ്ശേരി 8113987637/8590979492		ചുറ്റുമതിൽ
1120.	സാലസ് അന്തപ്പൻ, കുരിശിക്കൽ ഹൗസ്, ഓട്ടമശ്ശേരി 9288659413		ചുറ്റുമതിൽ, തെങ്ങ്-2, പ്ലാവ്-1
1121.	പ്രകാശൻ (late) പുത്തൻ പുരയ്ക്കൽ, ഓട്ടമശ്ശേരി 8086828546/6282602574		വീട് (ഭാഗികം), കിണർ തെങ്ങ്-2, മാവ്-3, ഇലഞ്ഞി-1, കശുമാവ്-1
1122.	ഇന്ദിര, ജിഷ, തങ്കപ്പൻ & സോമൻ(late) ബംഗ്ലാവുകൾ, ഓട്ടമശ്ശേരി തൈക്കൽ പി.ഒ.		തെങ്ങ്-1
1123.	സജി മോൻ, പുത്തൻ പുരയ്ക്കൽ, ഓട്ടമശ്ശേരി 9605502376	438/3	വീട് (ഭാഗികം), തെങ്ങ്-1 ശൗചാലയം, സെപ്റ്റിക് ടാങ്ക്, ഷീറ്റ് വേലി
1124.	സൈറൂസ്, കുരിശിക്കൽ ഹൗസ്, ഓട്ടമശ്ശേരി 8089868082	441/5-10,441/5-1-12	ചുറ്റുമതിൽ, ഗേറ്റ്, തെങ്ങ്-5, പാഴ്ചരങ്ങൾ
1125.	ജോസഫ് കെ.വി. കുരുശിക്കൽ ഹൗസ്, ഓട്ടമശ്ശേരി 9626587567		വീട് (ചെറിയ തോതിൽ) ചുറ്റുമതിൽ, ഗേറ്റ്, കട (പൂർണ്ണം),
1126.	ജോസഫ് റോസലിൻ,	444/1-2-3-4	ചുറ്റുമതിൽ, ഗേറ്റ്,

	കുരുശികൽ ഹൗസ്, ഓട്ടമശ്ശേരി 9744297249/9176626623		കടമുറി ഭാഗികം, തെങ്ങ്-3
1127.	ഡാമിയൻ, കുരുശികൽ ഹൗസ്, ഓട്ടമശ്ശേരി 6282958480	439/1B-4-13	കാർ ഷെഡ് ഭാഗികം
1128.	തോമസ്, കുരുശികൽ ഹൗസ്, ഓട്ടമശ്ശേരി 9656054058	439/1B	പലചരക്ക് കട (പൂർണ്ണം), ചുറ്റുമതിൽ, തെങ്ങ്-1
1129.	കമലാസ്, കുരുശികൽ ഹൗസ്, ഓട്ടമശ്ശേരി 5137004082	439/104	ചായകട (പൂർണ്ണം), തെങ്ങ്-2
1130.	കെ.കെ.യേശുദാസൻ. S/o.കാർലോസ്, കുരുശികൽ ഹൗസ്, ഓട്ടമശ്ശേരി 9446192023	439/1B4	ചുറ്റുമതിൽ, ഗേറ്റ്, തെങ്ങ്-2
1131.	അനിൽ കെ.എസ്., കുരുശികൽ ഹൗസ്, ഓട്ടമശ്ശേരി 9645776454		ചുറ്റുമതിൽ, ഗേറ്റ്,
1132.	സെബാസ്റ്റ്യൻ ജോസഫ്, കുരുശികൽ ഹൗസ്, ഓട്ടമശ്ശേരി 7593942972	439/1A4-2-1	ചുറ്റുമതിൽ, ഗേറ്റ്, വീട് (ഭാഗികം), തെങ്ങ്-158
1133.	വി.പി.ജോസഫ് (late), വെളുത്തപറമ്പിൽ ഹൗസ്, ഓട്ടമശ്ശേരി 8891214858/8891936776	455/1-156-1	ചുറ്റുമതിൽ, ഗേറ്റ്, ആഞ്ഞിലി-1, മാവ്-1, തെങ്ങ്-7, ജലസംഭരണി
1134.	ജോസഫ്, ചാരൻ കാട്ട്, ഓട്ടമശ്ശേരി 9947302707	439	ചുറ്റുമതിൽ, ശുചാലയം, സെപ്റ്റിക് ടാങ്ക്, കിണർ
1135.	ജേക്കബ്ബ് വട്ടപ്പനാട്, ഓട്ടമശ്ശേരി 9656006702	439/2-3	തെങ്ങ്-2, ആഞ്ഞിലി-1, മാവ്-1
1136.	ഫ്രാൻസിസ് ജോസഫ്, വെള്ളപ്പനാട്ട് ഹൗസ്, ഓട്ടമശ്ശേരി 7560987430/6238421094	439/1A6-2	ചുറ്റുമതിൽ, തെങ്ങ്-2 മാവ്-2

1137.	ബെനിഡിക്റ്റ്, വെള്ളപ്പനാട് ഹൗസ്, ഓട്ടമശ്ശേരി 7736623154		
1138.	ജോസഫ് ജെസ്സരി, തയ്യിൽ ഹൗസ്, ഓട്ടമശ്ശേരി തൈക്കൽ പി.ഒ., 9747775163	439/1	ചുറ്റുമതിൽ
1139.	സ്റ്റീഫൻ, (late.) തയ്യിൽ ഹൗസ്, കടക്കരപ്പള്ളി 9747775163	439/1	ചുറ്റുമതിൽ, തെങ്ങി-1, പ്ലാവ്-1, മാവ്-1, പാഴ്ചരം-3
1140.	ഷിജു, കുന്യാപുറത്ത്, ഓട്ടമശ്ശേരി 7025043061		
1141.	പൊന്നമ്മ വി.സി. വളപ്പിൽ (സൗപർണ്ണിക) തൈക്കൽ പി.ഒ., ചേർത്തല 9947222412	448/9B2	ചുറ്റുമതിൽ, ഗേറ്റ്, തെങ്ങി-4 വാട്ടർകണക്ഷൻ, തെങ്ങി-1, മാവ്-1, അടയ്ക്കാമരം -1
1142.	സിറിൾ പാണ്ടയാലയ്ക്കൽ ഹൗസ് പി.ഒ.തൈക്കൽ ഒട്ടമശ്ശേരി, 9544070096	448/9B-3	മാവ്-1, ടർപ്പായ വേലി, പൈപ്പുകണക്ഷൻ
1143.	ജെറ്റി ജെറേത്ത് റ്റി.എം., തെങ്ങൈതറ പി.ഒ.തൈക്കൽ ഒട്ടമശ്ശേരി 9020143244	227/27	തെങ്ങി-1, ടർപ്പായ വേലി,
1144.	രാജേന്ദ്രൻ കെ.പി., കൊച്ചുകടപ്പുറത്ത് പി.ഒ.തൈക്കൽ ഒട്ടമശ്ശേരി 9567900701	449/5A-1	ചുറ്റുമതിൽ, ഗേറ്റ്, തെങ്ങി-1 പുവരൾ-2, പേര, റൂബിക്ക, സർവ്വസുഗന്ധി, പൈപ്പുകണക്ഷൻ
1145.	ഷാജി കെ.പി., കൊച്ചുകടപ്പുറത്ത് പി.ഒ.തൈക്കൽ ഒട്ടമശ്ശേരി 9847509303	449/5B1-7	തെങ്ങി-1, ചുറ്റുമതിൽ, ഗേറ്റ്, പൈപ്പുകണക്ഷൻ
1146.	സുശീന്ദ്രൻ കെ.പി. കൊച്ചുകടപ്പുറത്ത് പി.ഒ.തൈക്കൽ	449/5B1-9	ചുറ്റുമതിൽ, ഗേറ്റ് മാവ്-1, തെങ്ങി-1, മഹാഗണി-2, സ്ഥലം, ആഞ്ഞിലി, പൈപ്പുകണക്ഷൻ

	ഒട്ടമശ്ശേരി 9656281249		
1147.	യമുന ചാറ്റർജി, കട്ടിൽകാട്ടുതെയ്യിൽ, പി.ഒ.തൈക്കൽ ഒട്ടമശ്ശേരി,9074045651		ചുറ്റുമതിൽ, ഗേറ്റ് ചായക്കട (പൂർണ്ണം),ടർപ്പായ വേലി, ബദാം-1
1148.	രമേശൻ കെ.കെ., കളത്തിൽ പി.ഒ.തൈക്കൽ ഒട്ടമശ്ശേരി 9526230398	449/5A1-13	കൂൾബാർ & ബേക്കറിഷോപ്പ് (ഭാഗികം),ചുറ്റുമതിൽ, ഗേറ്റ് മാവ്-1, തെങ്ങ-1, അടയ്ക്കാമരം -2 കണിക്കൊന്ന, പൈപ്പുകണക്ഷൻ
1149.	ആഗസ്റ്റിൻ വി;എൽ., വേലിയകത്ത് ആറുകാട്ടിൽ പി.ഒ.തൈക്കൽ ഒട്ടമശ്ശേരി 9249735370	449/4	ചുറ്റുമതിൽ, ഗേറ്റ്, പൈപ്പുകണക്ഷൻ മാവ്-1, പ്ലാവ്-1, തെങ്ങ-2
1150.	മാർട്ടിൻ പാപ്പച്ചൻ, പുന്നയ്ക്കൽ, പി.ഒ.തൈക്കൽ ഒട്ടമശ്ശേരി 9207067736	450/2-1	ടർപ്പായ വേലി, തെങ്ങ-1, ചുറ്റുമതിൽ
1151.	ജോൺ & വിനാസി, വേളപ്പനാട്ട്, പി.ഒ.തൈക്കൽ ഒട്ടമശ്ശേരി 9562421866	450/3A2	ചുറ്റുമതിൽ, ഗേറ്റ് ഹോട്ടൽ (പൂർണ്ണം), വേപ്പ്, ചാമ്പ
1152.	ആൻറണി ജോൺ, വേളപ്പനാട്ട്, പി.ഒ.തൈക്കൽ ഒട്ടമശ്ശേരി 9074089259	450/3A2	ടർപ്പായ വേലി,ചുറ്റുമതിൽ
1153.	പത്മിനി ഗോപി, പടിഞ്ഞാറേ നീലിവേലിൽ പി.ഒ.തൈക്കൽ ഒട്ടമശ്ശേരി 8547143578/9539522578	451/3B	
1154.	പയസ്, പാലുത്ത് തയ്യിൽ, തൈക്കൽ ബീച്ച്, തൈക്കൽ പി.ഒ., 9947182333		വേലി, പാഴ്മരങ്ങൾ-15
1155.	ആൻറണി, നാല് തൈക്കൽ, തൈക്കൽ പി.ഒ.		ചുറ്റുമതിൽ, ഗേറ്റ്,

	ചേർത്തല 9188806675		
1156.	ഇന്ത്യൻ പെന്തകോസതു ദൈവ സഭ, ഗണേശറസ, തൈക്കൽ പി.ഒ. ചേർത്തല 688 554 8129237993		പള്ളി, ചുറ്റുമതിൽ, ഗേറ്റ്, തെങ്ങ്-1, ചുള്ളമരം-2
1157.	രഘുത്തമൻ, പൊള്ളയിൽ, തൈക്കൽ പി.ഒ. ചേർത്തല 688 554 9846008751	451/13D6, 455/BD28,451/1 3D28	ചുറ്റുമതിൽ, ഗേറ്റ്,
1158.	സുനിൽ കുമാർ, കേളപ്പശ്ശേരി, കടകരപ്പള്ളി		ചുറ്റുമതിൽ, ഗേറ്റ്, മാവ്-1, പ്ലാവ്-2, തെങ്ങ്-2, വാഴ-10
1159.	എബ്രഹാം, നെച്ചാറപ്പിള്ളിൽ ,ചേർത്തല 8593021718		
1160.	രാധ (late) c/o.മോഹൻ റോയ്, കൊച്ചുകടപ്പുറത്ത്, തൈക്കൽ പി.ഒ. 8086956977		
1161.	രാജേഷ്, ജയേഷ് ചക്രപാണി പീടിയേക്കൽ 8921041113		
1162.	അനിലൻ, നവറോജി, കൊച്ചുകടപ്പുറത്ത് പിടിയേക്കൽ, തൈക്കൽ പി.ഒ. 9961519043		
1163.	പോൾ, അരയശ്ശേരിൽ തൈക്കൽ പി.ഒ. 9142322228		ചുറ്റുമതിൽ, ഗേറ്റ്,
1164.	ഫ്രാൻസിസ്, പാനേഷത്ത് തൈക്കൽ പി.ഒ. 9142406501	454/20,454	ചുറ്റുമതിൽ, ഗേറ്റ്, മാവ്-3, തെങ്ങ്-3, ആഞ്ഞിലി-1, തേക്ക്-7 കട (ചെറിയതോതിൽ)
1165.	മധു, കണ്ണിമറ്റം, തൈക്കൽ പി.ഒ.		

	C/o.വേലിയകത്ത് കടക്കരപ്പള്ളി 9496929899		
1166.	ജോസഫ്, കടപ്പുറത്ത് വീട്ടിൽ, തൈക്കൽ ബീച്ച്, തൈക്കൽ പി.ഒ. കടക്കരപ്പള്ളി 9447976113	88A-B12	
1167.	ഫ്രാൻസിസ്, കടപ്പുറത്ത് വീട്ടിൽ തൈക്കൽ ബീച്ച്, തൈക്കൽ പി.ഒ., കടക്കരപ്പള്ളി		വേലി,
1168.	നെൽസൺ, പനക്കൽ, തൈക്കൽ ബീച്ച്, തൈക്കൽ പി.ഒ., കടക്കരപ്പള്ളി 9048623039		ചുറ്റുമതിൽ
1169.	ദിവാകരൻ, കടക്കാറൻ, തൈക്കൽ ബീച്ച്, തൈക്കൽ പി.ഒ., കടക്കരപ്പള്ളി 9645665841		പാഴ്‌മരം-1
1170.	ജോസി മാർട്ടിൻ, കടപ്പുറത്ത് വീട്ടിൽ, തൈക്കൽ ബീച്ച്, തൈക്കൽ പി.ഒ., കടക്കരപ്പള്ളി	454/1-3-2	ചുറ്റുമതിൽ, മാവ്-1
1171.	യേശുദാസൻ, ഇരശ്ശേരിയിൽ, തൈക്കൽ പി.ഒ., 8893224433		കട (ചെറിയതോതിൽ)
1172.	ഇഗ്നേഷ്യസ്, ജോർജ്ജ് കട്ടിയാട്ട് തമ്പിൾ, തമ്പിൾ പി.ഒ., 9287917270		
1173.	റോബിൻ, വാലുത്ത് തമ്പിൾ, തൈക്കൽ പി.ഒ., 9562548420	453-8-2/453-8-3	ചുറ്റുമതിൽ, ഗേറ്റ്,

1174.	രാജപ്പൻ സെബാസ്റ്റ്യൻ, പടിഞ്ഞാറേ വീട്ടിൽ, ഓട്ടമശ്ശേരി പി.ഒ. 9645285476	444/3 8-3, 455/1-318	മാഞ്ചിയം-1, തെങ്ങ്-3
1175.	സെബാസ്റ്റ്യൻ ക്ലീറ്റസ്, പുന്ത്രശ്ശേരിൽ കടകരപ്പള്ളി മുറി, ഓട്ടമശ്ശേരി പി.ഒ. 9946172115	444/3 B B-1	മാവ്-3, തെങ്ങ്-1, പ്ലാവ്-1
1176.	ജോസഫ്, പുന്ത്രശ്ശേരി ഹൗസ്, ഓട്ടമശ്ശേരി പി.ഒ. 9946172115	444/3A-2	മാവ്-3, തെങ്ങ്-4 ആഞ്ഞിലി, പുളി-1 കുടിവെള്ള കണക്ഷൻ
1177.	ആൻറണി, കുന്തുമേൽ ഹൗസ്, ഓട്ടമശ്ശേരി പി.ഒ. 9747910884		ചുറ്റുമതിൽ, ഗേറ്റ് മഴവെള്ള സംഭരണി, ഇലഞ്ഞി-1
1178.	അലക്സാണ്ടർ, കുന്തുമേൽ ഹൗസ്, ഓട്ടമശ്ശേരി പി.ഒ.,7025617749		ചുറ്റുമതിൽ, ഗേറ്റ് മാവ്-2, തെങ്ങ്-1
1179.	പോൾ കുന്തുമേൽ ഹൗസ്, ഓട്ടമശ്ശേരി പി.ഒ. 965645194		
1180.	ക്ലീറ്റസ് കെ.പി., കുരുശുങ്കൽ ഹൗസ്, ഓട്ടമശ്ശേരി പി.ഒ. 9847059060	444/3B8-8	ചുറ്റുമതിൽ, ഗേറ്റ് വാട്ടർ ടാങ്ക്, മഴവെള്ള സംഭരണി
1181.	ജാക്സൺ വിനോബി, വലിയവീട്ടിൽ, ഓട്ടമശ്ശേരി പി.ഒ.		ചുറ്റുമതിൽ, ഗേറ്റ് തെങ്ങ്-1
1182.	ജോസഫ് ജോസഫ് , പുന്നയ്ക്കൽ ഹൗസ്, കടകരപ്പള്ളി പി.ഒ. 9544763280		ചുറ്റുമതിൽ, ഗേറ്റ്, മാവ്-2, കിണർ
1183.	മായ മോഹൻ, പാണ്ടയാലക്കാട്ട് ഹൗസ്, ഓട്ടമശ്ശേരി തൈക്കൽ പി.ഒ. 9899111172		വീട് (ഭാഗികം) ചുറ്റുമതിൽ, ഗേറ്റ് 3, മാവ്-1, തെങ്ങ്-1 തേക്ക്-1

1184.	ബാബു, പാണ്ടയാലക്കൽ, ഓട്ടമശ്ശേരി 7510933045		ബാങ്ക് ഓഫീസ് (പുർണ്ണം) ചുറ്റുമതിൽ, ഗേറ്റ് തെങ്ങി-3, വാട്ടർ കണക്ഷൻ
1185.	പാർസൺ പി.ജി., പുത്തൻ പുരയ്ക്കൽ, ഓട്ടമശ്ശേരി 9747195926/7025118229	443/10-C	2 കട മുറികൾ (പുർണ്ണം), മാവ്-1, ചുറ്റുമതിൽ, ഗേറ്റ് തെങ്ങി-1, മുറ്റം വാട്ടർ കണക്ഷൻ
1186.	ഫ്രെഡി അലോഷ്യസ്, പുത്തൻപുരയ്ക്കൽ, ഓട്ടമശ്ശേരി 9633484530	443/10-C 2-8	2 കട മുറികൾ (പുർണ്ണം) ചുറ്റുമതിൽ, ഗേറ്റ്
1187.	ഡെന്നീസ്, പാണ്ടയാലക്കൽ, ഓട്ടമശ്ശേരി 9207511915/7902497548	441/7-3	ചുറ്റുമതിൽ, ഗേറ്റ് മാവ്-1, തെങ്ങി-5, സപ്പോട്ട-1
1188.	ക്ലീറ്റസ് മരിയ, വടുതലപറമ്പിൽ ഹൗസ്, ഓട്ടമശ്ശേരി 8714849670	443/10-C 2-2	മാവ്-2, പ്ലാവ്-2, വാട്ടർ ടാങ്ക്
1189.	ജോസ്ഫിൻ ആൻറണി, പാലിയത്ത് വീട്ടിൽ, കളവാംകൊടംമുറി, ഓട്ടമശ്ശേരി 9747209440/9947732530	443/10A1, 455/1	ചുറ്റുമതിൽ, ഗേറ്റ്, ഷെഡ് പകുതി, മുറ്റം, കുളം തെങ്ങി-2,
1190.	സജി കെ.ജെ., കുടിയംശേരിൽ ഹൗസ്, ഓട്ടമശ്ശേരി 9605138161		ചുറ്റുമതിൽ, ഗേറ്റ് തെങ്ങി-1, മാവ്-1, പ്ലാവ്-1, കവുങ്ങ്-2
1191.	ഗീത, ഗിരീഷ്, വിജയകുമാർ, വേലിക്കകത്ത്, കടക്കരപ്പിള്ളി, ഓട്ടമശ്ശേരി 8289863998	443/6A2	ചുറ്റുമതിൽ, ഗേറ്റ്, ആഞ്ഞിലി, കുടിവെള്ള കണക്ഷൻ
1192.	ജോണി കെ.എ., കുടിയശ്ശേരിൽ ഹൗസ്, ഓട്ടമശ്ശേരി 9526708077		കട (ഭാഗികം)
1193.	സെബാസ്റ്റ്യൻ കുഞ്ഞുകുഞ്ഞു (late.) കുടിയശ്ശേരിൽ ഹൗസ്, ഓട്ടമശ്ശേരി 9447459220	443/5, 443/7, 443/1	കുടിവെള്ള കണക്ഷൻ ചുറ്റുമതിൽ, ഗേറ്റ് 2 ആഞ്ഞിലി-1, തെങ്ങി-1, മാവ്-2, പ്ലാവ്-1, തേക്ക്-1

1194.	ജോർജ്ജ് ജോൺ, കുടിയശ്ശേരിൽ ഹൗസ്, ഓട്ടമശ്ശേരി 8281827384	442/1-1-1	ചുറ്റുമതിൽ, ഗേറ്റ്, വാട്ടർ ടാങ്ക്, മഴവെള്ള സംഭരണി, തെങ്ങി-2, മാവ്-1 പേര കവുങ്ങി, മുരിങ്ങ-1,
1195.	ജോസഫ് കാസ്പർ, (ജിമ്മി) കുടിയശ്ശേരിൽ ഹൗസ്, ഓട്ടമശ്ശേരി തൈക്കൽ പി.ഒ. 9995291596	443/1A2, 455/1-286-1	കുടിവെള്ള കണക്ഷൻ തെങ്ങി-3
1196.	ജയിംസ് വിനോബി, കുടിയശ്ശേരിൽ ഓട്ടമശ്ശേരി 8086338761	442/1-3	ചുറ്റുമതിൽ, ആഞ്ഞിലി-1, മാവ്-1, കുടിവെള്ള കണക്ഷൻ കുഴൽ കിണർ, പുളി-1
1197.	ജോൺസൺ സ്റ്റീഫൻ കുടിയശ്ശേരിൽ ഓട്ടമശ്ശേരി തൈക്കൽ പി.ഒ. 9656420630		ചുറ്റുമതിൽ
1198.	സലമാൻ കെ.എസ്., കുന്നുമ്മേൽ, ഓട്ടമശ്ശേരി 9446140953	442/3-4	ചുറ്റുമതിൽ, ഗേറ്റ്, മാവ്-1, തേക്ക്-1 ആഞ്ഞിലി-1, തെങ്ങി-5, മഹാഗണി, പട്ടിക്കൂട്-1, വാട്ടർ കണക്ഷൻ
1199.	ജോസഫ്, പുത്തൻ വീട്ടിൽ ഓട്ടമശ്ശേരി		ചുറ്റുമതിൽ, മാവ്-2 തേക്ക്-1 , തെങ്ങി-1, വാട്ടർ കണക്ഷൻ
1200.	അഗസ്റ്റിൻ/ഡോമനിക്ക പീറ്റർ, പാണ്ടയാലയ്ക്കൽ ഹൗസ്, ഓട്ടമശ്ശേരി, 9145842027		2 കട മുറികൾ (പൂർണ്ണം)
1201.	ക്ലീറ്റസ് ബെഞ്ചമിൻ, കുടിയശ്ശേരിൽ ഹൗസ് ഓട്ടമശ്ശേരി, 9946039007	442/	
1202.	ആഗസ്റ്റിൻ പി.ജി, പാണ്ടയാലയ്ക്കൽ ഹൗസ്, തൈക്കൽ പി.ഒ., 984765146	442/2-14	ചുറ്റുമതിൽ, ഗേറ്റ്, തെങ്ങി, മരങ്ങൾ
1203.	പയസ്, കുടിയശ്ശേരിൽ ഹൗസ് തൈക്കൽ പി.ഒ.,	422/1	ചുറ്റുമതിൽ, തെങ്ങി തൈ

	ഓട്ടമശ്ശേരി,		
1204.	സേവ്യാർ, കുനേൽ ഓട്ടമശ്ശേരി, 9645226910		വീട് (പൂർണ്ണം), ശൗചാലയം, സെപ്റ്റിക് ടാങ്ക് മാവ്-1, തെങ്ങ-2
1205.	ലൈസ ജോസഫ്, കുരിശിക്കൽ ഹൗസ്, ഓട്ടമശ്ശേരി, 89211241676 97441378211	441/7-2-2- 7,441/7	ചുറ്റുമതിൽ, ഗേറ്റ് മാവ്-3, തെങ്ങ-1 2 കട മുറികൾ (പൂർണ്ണം) വാട്ടർ ടാങ്ക്
1206.	ജോസഫ് കെ.ഡോമനിക്ക, കുരിശിക്കൽ ഹൗസ്, ഓട്ടമശ്ശേരി, 9446763762	441/7-12	ചുറ്റുമതിൽ, ഗേറ്റ്, മാവ്-1 വാട്ടർ കണക്ഷൻ, ഇലക്ട്രിക് പോസ്റ്റ്, സെപ്റ്റിക് ടാങ്ക്
1207.	സെബാസ്റ്റ്യൻ കെ.എസ്., കുടിയൻശ്ശേരി ഹൗസ് ഓട്ടമശ്ശേരി, 9048026072	443/5-2-3	ചുറ്റുമതിൽ, ഗേറ്റ്, തെങ്ങ-2 പ്ലാവ്-1
1208.	ഡോമനിക്ക സാവിയോ, കുരിശിക്കൽ ഹൗസ്, ഓട്ടമശ്ശേരി 9496159265	441/7-5	ചുറ്റുമതിൽ, ഗേറ്റ്, തെങ്ങ-3 മാവ്-1, വാട്ടർ കണക്ഷൻ
1209.	പെൻസി ദാസ്, (ഓമന) കുരിശിക്കൽ ഹൗസ്, ഓട്ടമശ്ശേരി 8086439069	455/1-1-155	ചുറ്റുമതിൽ, ഗേറ്റ്, തെങ്ങ-1 കുരുശുപുര
1210.	ജോൺ ആൻറണി, കുരിശിക്കൽ ഹൗസ്, ഓട്ടമശ്ശേരി 9544070130/9400864821	441/5-2	കാർ ഷെഡ്, ഷീറ്റ്, കോൺക്രീറ്റ് പില്ലർ, പരുത്തി-1, തെങ്ങ-2
1211.	പോൻസി ദാസ്, കുരിശിക്കൽ ഹൗസ്, ഓട്ടമശ്ശേരി 9400864821	441/5-2-3	പരുത്തി-1, തെങ്ങ-1
1212.	ജോൺസൺ & വർഗീസ് (late), കുരിശിക്കൽ ഹൗസ്, ഓട്ടമശ്ശേരി 9388178047	441/6-1	ഇലക്ട്രിക് പോസ്റ്റ്, ചുറ്റുമതിൽ, കിണർ
1213.	ജേക്കബ് മാർഷൽ, കുരിശിക്കൽ ഹൗസ്, ഓട്ടമശ്ശേരി 9847044184		ചുറ്റുമതിൽ, ഗേറ്റ്, തെങ്ങ-1
1214.	സൻലാവോസ്,	443/10C-2	

	വെളിയതരുക്കാട്ടിൽ, 7356743261		
1215.	സോളമൻ, പുത്തൻപുരയിൽ, തൈക്കൽ പി.ഒ. 9288172973	444/2-1	ചുറ്റുമതിൽ, ഗേറ്റ് 2 കട മുറികൾ (ചെറിയതോതിൽ), വാട്ടർ കണക്ഷൻ, പാർപ്പറ്റ് വാട്ടർ ടാങ്ക്
1216.	ജോസഫ്, വെളിയതരുക്കാട്ടിൽ, തൈക്കൽ പി.ഒ. 9287943052	443/10C-2	ചുറ്റുമതിൽ
1217.	സെബാസ്റ്റ്യൻ എ.വി. വെളിയതരുക്കാട്ടിൽ, തൈക്കൽ പി.ഒ. 9526708094	443/4-1	ചുറ്റുമതിൽ, ഗേറ്റ് തെങ്ങ്-3
1218.	സാബു, പള്ളിപറമ്പിൽ, തൈക്കൽ പി.ഒ. 9947365778	443/3-1	
1219.	ഡോമിക് പി.എ., പള്ളിപറമ്പിൽ, 9947264562	443/3B	
1220.	ഷൈജു, കുരിശിക്കൽ തൈക്കൽ പി.ഒ. 9847521576	444/5-8	ചുറ്റുമതിൽ, ഗേറ്റ്
1221.	ജെസ്സി, കുരിശിക്കൽ തൈക്കൽ പി.ഒ. 8257967967	444/3A2	തെങ്ങ്-1, മുരിങ്ങ-1, അരണമരം-1, കണിക്കൊന്ന-1
1222.	ജോൺസൺ, ആറാട്ടുകുളം 8157978987	444/2-5	പ്ലാവ്-3
1223.	ബൈജു ആൻറണി, കുരിശിക്കൽ 8547357261		ചുറ്റുമതിൽ, ഗേറ്റ്
1224.	ഫ്രാൻസിസ്, വടുതലപറമ്പിൽ തൈക്കൽ പി.ഒ.	441-16-2	വാട്ടർ കണക്ഷൻ, തെങ്ങ്-1
1225.	ആൻഡ്രൂസ് സെബാസ്റ്റ്യൻ, കുരുശിക്കൽ 9446922101		

1226.	നെപ്പോളിയൻ, കുരുശികൽ തൈക്കൽ പി.ഒ. 7994227842		വാട്ടർ കണക്ഷൻ, തെങ്ങ്
1227.	ഐസക് കെ.ജെ. കുരുശികൽ തൈക്കൽ പി.ഒ. 9287823067	445/6-2	വാട്ടർ കണക്ഷൻ, തേക്ക്-1, ചുറ്റുമതിൽ, ഗേറ്റ്, തെങ്ങ്-1, മാവ്-1,
1228.	ആംബ്രോസ് കെ.എഫ്., കുരുശികൽ തൈക്കൽ പി.ഒ. 9287922068		ചുറ്റുമതിൽ, ഗേറ്റ്, കട (പൂർണ്ണം)
1229.	ഡിനോയി ജോസ് , വടുതല പറമ്പിൽ, തൈക്കൽ പി.ഒ. 9656257999	441/6-2	ചുറ്റുമതിൽ, ഗേറ്റ്,
1230.	ബേസിൽ ലോറൻസ്, വടുതല പറമ്പിൽ, തൈക്കൽ പി.ഒ. 8592869704	441/6-2 A	ചുറ്റുമതിൽ, ഗേറ്റ്,
1231.	പ്രകാശൻ, കുടിയാംശ്ശേരിയിൽ, തൈക്കൽ പി.ഒ. 8592768640	441/4-1	ചുറ്റുമതിൽ, ഗേറ്റ്,
1232.	അലോഷ്യസ്, കുടിയാംശ്ശേരിയിൽ, തൈക്കൽ പി.ഒ. 6243729310	442/1-3	
1233.	ഫ്രാൻസിസ്, കുടിയാംശ്ശേരിയിൽ, തൈക്കൽ പി.ഒ. 9744127025	442/5-3	ചുറ്റുമതിൽ
1234.	ജോബ് പി.വി., പാണ്ടിയാലയ്ക്കൽ, തൈക്കൽ പി.ഒ. 9947753249	442/2-2	ചുറ്റുമതിൽ, ഗേറ്റ്, തെങ്ങ്-1, മാവ്-1,
1235.	ഫ്രാൻസിസ് കെ.ജെ., കുന്നമേൽ, തൈക്കൽ പി.ഒ. 8606610280	442/2-6-1	മാവ്-1,
1236.	ഫെഡറിക്ക് ഓസ്റ്റാമം കുടിയാംശ്ശേരിയിൽ, തൈക്കൽ പി.ഒ.	442/3/9	
1237.	ഹാരിസൺ	442/6-1	ചുറ്റുമതിൽ, ഗേറ്റ്,

	കുടിയാംശ്ശേരിയിൽ, തൈക്കൽ പി.ഒ. 961355733		
1238.	മേരി ദാസ് കെ.എസ്., കുടിയാംശ്ശേരിയിൽ, തൈക്കൽ പി.ഒ. 9048938006	443/5-1	ചുറ്റുമതിൽ, ഗേറ്റ്, 2 കടമുറികൾ (ഭാഗികം), പ്ലാറ്റ്-1
1239.	ജോസ് ജുവാൻ, കുടിയാംശ്ശേരിയിൽ, തൈക്കൽ പി.ഒ. 732288845	443/6-1	
1240.	സെൻ്റ് ജോസഫ്സ് ചർച്ച്, ഓട്ടമശ്ശേരി		പള്ളിയുടെ കവാടം, മതിൽ, ഗേറ്റ്, കൊടിമരം

വില്ലേജ് : പട്ടണക്കാട്

ക്രമ നമ്പർ	പേര്, വിലാസം, ഫോൺ നമ്പർ	സർവ്വേനമ്പർ	നഷ്ടമാകുന്ന ആസ്തികൾ
1241.	അഡ്വ. രജനി കെ എൻ കീർത്തനം ചേർത്തല - 688524 9387218293	412/1	
1242.	നടരാജൻ കെ കെ (late) കൃഷ്ണ വിലാസം അന്ധകാരനഴി പി ഒ പട്ടണക്കാട് 6282128618 (രാജേഷ്)	412/1A	കട (ചെറിയ തോതിൽ)
1243.	ഭാർഗ്ഗവൻ (late) കിഴക്കേവാലയിൽ അന്ധകാരനഴി പി ഒ പട്ടണക്കാട് 9544815053 (ലൈജു)	419/1 A-2-5-1	വീട് (ഭാഗികം), മഴവെള്ള സംഭരണി
1244.	യേശുദാസ് പുളിക്കൽ അന്ധകാരനഴി പി ഒ പട്ടണക്കാട്, 6238689829		ചുറ്റുമതിൽ, ഗേറ്റ്, തെങ്ങ്, മാവ് 8
1245.	ഫ്രാൻസിസ്സ് അഴിനടക്കൽ ഹൗസ് പട്ടണക്കാട്, 9048523153		മരങ്ങൾ
1246.	സാലസ് മാവേലിത്തെ ഹൗസ് അന്ധകാരനഴി പി ഒ പട്ടണക്കാട്, 9847237554	419/1	മഴവെള്ള സംഭരണി, വീട് (ചെറിയതോതിൽ), തെങ്ങ് 31
1247.	ജയൻ വെണ്ടിയത്തും വീട് അന്ധകാരനഴി പട്ടണക്കാട് 8086475816	419/1 A-3	മരങ്ങൾ, തെങ്ങ് 3, പരുത്തി
1248.	സിജി ജയൻ വെണ്ടിയത്തും വീട്ടിൽ അന്ധകാരനഴി പട്ടണക്കാട്, 8086475816	419/1 A-3-2	

1249.	ജോൺ പി എക്സ് പുളിയൻപള്ളിയിൽ ഹൗസ് അന്ധകാരനഴി പി ഒ 7902200519	796/B	ചുറ്റുമതിൽ, തെങ്ങ് 3, മാവ്, കാറ്റാടി
1250.	റോണി പി ജെ പള്ളിക്കൽ ഹൗസ് അന്ധകാരനഴി പി ഒ 8891936725	419/1A-5-2	ചുറ്റുമതിൽ, ഗേറ്റ്, അമ്പലം, മാവ്
1251.	സൈറസ് വാലയിൽ അന്ധകാരനഴി പി ഒ 9895455837	419/1A-2-3-2	വീട് (ചെറിയ തോതിൽ), പൂവരശ്ശി, തെങ്ങ്, തൈതെങ്ങ് 3
1252.	സന്ധ്യാവ് വി.വി വാലയിൽ അന്ധകാരനഴി പി ഒ 9744048654		മാവ്
1253.	പ്രസാദ് കെ വി എം ഹോസ്പിറ്റൽ ചേർത്തല		
1254.	രജീഷ് എ ജി അമ്പലപറമ്പ് അന്ധകാരനഴി പി ഒ 9645957123	420/1-4-10	ചുറ്റുമതിൽ, വീട് (ഭാഗികം)
1255.	സെൻറ് ഫ്രാൻസിസ്സ് സേവ്യർ ചർച്ച് അഴീക്കൽ അന്ധകാരനഴി, പട്ടണക്കാട്, 7034758160 (നോട്ടക്കാരൻ)		തെങ്ങ് 6
1256.	എലിസബേത്ത് ക്ലീറസ് പുളിയം പള്ളി അന്ധകാരനഴി പട്ടണക്കാട് 8943767188	419/1B-26	വേലി, തെങ്ങ്, മാവ് 2, പരുത്തി 30, വാഴ
1257.	അലോഷ്യസ് പി ജെ പുന്നക്കൽ ഹൗസ് അന്ധകാരനഴി പട്ടണക്കാട് 7900926169		ചുറ്റുമതിൽ, തെങ്ങ് 2
1258.	വിൽസൺ അഴീക്കൽ ഹൗസ് പട്ടണക്കാട്, 7034758160		വേലി, ചുറ്റുമതിൽ

1259.	ബേബി പുളിയം പള്ളി അന്ധകാരനഴി പട്ടണക്കാട് 9142242267		ചുറ്റുമതിൽ
1260.	സജീവ് കെ വി 'ഗീതാഞ്ജലി ചക്കുങ്കൽ റോഡ് പാലാരിവട്ടം 9846045696/9995010008		ഗേറ്റ്, ഷീറ്റ് ചുറ്റുമതിൽ
1261.	വർഗ്ഗീസ് കടവുകൽ അന്ധകാരനഴി 9747582691/9744773405		ചുറ്റുമതിൽ, സ്റ്റൈപ്പ്
1262.	ഫ്രാൻസിസ്സ് പുളിക്കൽ അന്ധകാരനഴി പട്ടണക്കാട് 9847416890	428/3-1-4-2	ഗേറ്റ്, ചുറ്റുമതിൽ
1263.	ത്രേസ്യമ്മ ഫ്രാൻസിസ്സ് പുളിക്കൽ അന്ധകാരനഴി പട്ടണക്കാട് 9656973577/9847416890	428/2/3-1-4-2	വീട് (പൂർണ്ണം), ഗേറ്റ്, ചുറ്റുമതിൽ, തെങ്ങി, പുളി, വാഴ, മഹാഗണി
1264.	മധുസൂദനൻ (late) മുല്ലശ്ശേരിൽ അന്ധകാരനഴി പട്ടണക്കാട് 9745506416 (രമാദേവി)	430/2-3 430/1-2	
1265.	സത്യന്ദ്രൻ സി കെ (late) മുല്ലശ്ശേരിൽ അന്ധകാരനഴി പട്ടണക്കാട് 9995329151 (ജയ)	430/2-2 430/3-1-2	
1266.	സനകൻ മുല്ലശ്ശേരിൽ അന്ധകാരനഴി 9947294122	430/2-2-5 430/2-4-4	തെങ്ങി
1267.	സർവാത്മജൻ മുല്ലശ്ശേരിൽ അന്ധകാരനഴി 9447370375	430/2-2-3 430/2-1-1	കട (പൂർണ്ണം)
1268.	മനോഹരൻ		തെങ്ങി

	മുല്ലശ്ശേരി അന്ധകാരനഴി പട്ടണക്കാട് 9544387181	430/2-4-1	
1269.	അന്തോണി ദേവസ്സി (late) മാണിയപൊഴി അന്ധകാരനഴി പട്ടണക്കാട് 8129572568 (ഫ്രാൻസിസ്)	427/10	
1270.	ജോസഫ് (late), ബൈജുമോൻ മാണിയപൊഴി അന്ധകാരനഴി പട്ടണക്കാട് 9249270372	455/1-268 427/9-2-2	2 കട (പൂർണ്ണം)
1271.	സേവ്യർ ഇമ്മാനുവൽ പുന്നക്കൽ അന്ധകാരനഴി 8606812618	430/3-13-2 430/3-13-10	തെങ്ങ് 2
1272.	ജോസഫ് സ്രാമ്പിക്കൽ അന്ധകാരനഴി പട്ടണക്കാട് 8137857686/7736143228	427/10-5	തെങ്ങ് 3, തൈതെങ്ങ്, മാവ് 3
1273.	അലോഷ്യസ് പൊള്ളയിൽ അന്ധകാരനഴി പട്ടണക്കാട് 9645053809	427/10	തെങ്ങ് 2, മാവ്, വീട് (ചെറിയതോതിൽ)
1274.	സൈബു കെ എം കടവുകൽ അന്ധകാരനഴി പട്ടണക്കാട് 9349288192	427/10-4-2	2 കട (പൂർണ്ണം)
1275.	മേരി ഷീല ഫ്രാൻസിസ് പൊള്ളയിൽ അന്ധകാരനഴി പട്ടണക്കാട്, 9142862962	427/10-3-4 427/10-5-2	ഗേറ്റ്, ചുറ്റുമതിൽ, തൈതെങ്ങ്, പേര
1276.	ബെനഡിക്ട് മാണിയപൊഴി അന്ധകാരനഴി പട്ടണക്കാട്	428/3-5-1-1 428/3-5-1-2 428/3-5-1-3 428/3-5-9	വീട് ചെറിയതോതിൽ, ഗേറ്റ്, ചുറ്റുമതിൽ, പേര, മാവ്, നെല്ലി, പ്ലാവ്

	9207415461		
1277.	ബിജുമോൻ മാണിയംകുഴിയിൽ അന്ധകാരനഴി പട്ടണക്കാട്, 9249119293	428/3-55	വീട് (പൂർണ്ണം), ഗേറ്റ്, ചുറ്റുമതിൽ,
1278.	സേവ്യർ, സമ്മി പുളിക്കൽ അന്ധകാരനഴി പട്ടണക്കാട് 9645462593	428/3	കട (പൂർണ്ണം) ഗേറ്റ്, ചുറ്റുമതിൽ,
1279.	ലാസർ (ദാസൻ) മാണിയപൊഴി അന്ധകാരനഴി പട്ടണക്കാട് 9747697477	428/3-7	തെങ്ങി, കടപ്പാവ്, മാവ്
1280.	റോബർട്ട് കാട്ടുകരയിൽ അന്ധകാരനഴി പട്ടണക്കാട് 7907402025	428/3-4	വീട് (പൂർണ്ണം), ഗേറ്റ്, ചുറ്റുമതിൽ,
1281.	റാഫേൽ ദേവസ്സി കാട്ടുകരയിൽ അന്ധകാരനഴി 8606773844	428/4-3	വീട് (ഭാഗികം), ഗേറ്റ്, ചുറ്റുമതിൽ
1282.	ഷാബിൻ കാട്ടുകരയിൽ അന്ധകാരനഴി പട്ടണക്കാട്, 7306833395/ 8086487112 (ഷെറിൻ)	428/3-3 428/7-2	വീട് (ഭാഗികം), ഗേറ്റ്, ചുറ്റുമതിൽ, തെങ്ങി
1283.	പീറ്റർ കെ എ കാട്ടുകരയിൽ അന്ധകാരനഴി പട്ടണക്കാട് 9605815483	428/3-3-17 428/3-3-18 428/3-3-19	ചുറ്റുമതിൽ, തൈമാവ്
1284.	സെബാസ്റ്റ്യൻ യോഹന്നാൻ കാട്ടുകരയിൽ അന്ധകാരനഴി പട്ടണക്കാട് 7902716489	428/3-3-5	ചുറ്റുമതിൽ, തൈതെങ്ങി, ഇട്ടി
1285.	പ്രമേഷ് ബെഞ്ചമിൻ പൊള്ളയിൽ അന്ധകാരനഴി പട്ടണക്കാട്	428/2	ഗേറ്റ്, ചുറ്റുമതിൽ, 2 കട പൂർണ്ണമായി, മാവ്, കണിക്കൊന്ന, ആരുവേപ്പ്

	7558003438		
1286.	ബാബു കെ ഇ കമ്പക്കാരൻ കുട്ടുകൽ അന്ധകാരനഴി 9249682184	428/4-8	ഗേറ്റ്, ചുറ്റുമതിൽ, 2 കട (പൂർണ്ണം)
1287.	രാജു ഫ്രാൻസിസ്സ് വടക്കേവീട്ടിൽ അന്ധകാരനഴി പട്ടണക്കാട് 9544980612	455/1	ചുറ്റുമതിൽ, ഗേറ്റ്, മാവ് 2, തൈതെങ്ങ
1288.	എ.ആർ രജേന്ദ്രൻ ആറുമുറിപറമ്പിൽ അന്ധകാരനഴി പി ഒ ചേർത്തല 9446453460	430/3-16	മരംകൊണ്ട് നിർമ്മിച്ച ഷീറ്റിട്ട കട, മാവ് 2
1289.	സ്റ്റെബിൻ കമ്പക്കാരൻ അന്ധകാരനഴി 97155334561/64220216772		ചുറ്റുമതിൽ, ഗേറ്റ്, മാവ്, തെങ്ങ 2
1290.	ജോസഫ് (late) ചാലുകൽ അന്ധകാരനഴി പട്ടണക്കാട് 9846724096/8590193263	428/3-3-2-2	വീട് (ഭാഗികം), ഗേറ്റ്, ചുറ്റുമതിൽ, തെങ്ങ, മാവ്, നാരകം
1291.	ജോസഫ് പി. എഫ് പൊള്ളയിൽ അന്ധകാരനഴി പട്ടണക്കാട് 8086508041	427/10-4-3	ഗേറ്റ്, ചുറ്റുമതിൽ
1292.	ക്ലമൻ്റ് ജൂഡപ്പൻ പൊള്ളയിൽ അന്ധകാരനഴി പട്ടണക്കാട് 9747113189	427/10-2-1	1 വീട് പൂർണ്ണമായി, 1 വീട് ഭാഗികമായി, തെങ്ങ 4, മാവ്, ചുറ്റുമതിൽ,
1293.	ജേക്കബ് കടവുകൽ അന്ധകാരനഴി		കട, വീട്, മഞ്ഞൾ
1294.	മൈക്കിൾ കടവുകൽ അന്ധകാരനഴി പട്ടണക്കാട്, 8592996443	422/1-7-43	തെങ്ങ
1295.	സെബാസ്റ്റ്യൻ ക്ലീറ്റസ് കടവുകൽ അന്ധകാരനഴി പി ഒ	427/10-7	

	8157074816		
1296.	സേവ്യർ ഫ്രാൻസിസ്സ് കളത്തിൽ പള്ളിത്തോട് പി ഒ 8157074816	427/4-7-6	തെങ്ങ്
1297.	ജോസി ക്ലീറ്റസ് കടവുകൽ അന്ധകാരനഴി പി ഒ 9207003906		ഗേറ്റ്, ചുറ്റുമതിൽ
1298.	ഷാജി ആബേൽ പൊള്ളയിൽ അന്ധകാരനഴി പി ഒ 9961874577	427/10	ഗേറ്റ്, ചുറ്റുമതിൽ, ടൈലിട്ട മുറ്റം
1299.	ജോൺസൻ ആബേൽ പൊള്ളയിൽ അന്ധകാരനഴി പി ഒ 9645265197	427/10-2	ഗേറ്റ്, ചുറ്റുമതിൽ, ടൈലിട്ട മുറ്റം, മാവ് 2
1300.	സിബിൻ വിൻസൻ്റ് കടവുകൽ അന്ധകാരനഴി പി ഒ 8590284630		
1301.	അനമ്മ പവിയാൻ പൊള്ളയിൽ അന്ധകാരനഴി പി ഒ 9656465453		ഗേറ്റ്, ചുറ്റുമതിൽ, മാവ്
1302.	ക്ലമൻ്റ് അന്ധകാരനഴി പി ഒ 6238609294		ഗേറ്റ്, ചുറ്റുമതിൽ
1303.	ജോസഫ് പി വൈ പുളിക്കൽ ഹൗസ് അന്ധകാരനഴി പി ഒ 9142335715/9142742006	428/3-2-1	
1304.	ജിജോ 9744773405		ഗേറ്റ്, ചുറ്റുമതിൽ
1305.	വിൻസൻ്റ് ചെറിയാൻ (late) പുളിക്കൽ ഹൗസ് അന്ധകാരനഴി പി ഒ 9142240248	428/2-4-1 428/3-10-2 428/3-2-5	ഗേറ്റ്, ചുറ്റുമതിൽ, ടൈലിട്ട മുറ്റം, ലക്ഷ്മിതരു 1
1306.	എൽസി കടവുകൽ അന്ധകാരനഴി പി ഒ 7306667321		ഗേറ്റ്, ചുറ്റുമതിൽ
1307.	ജെസ്റ്റിൻ തോമസ്		ജലസംഭരണി, വീട് (ചെറിയതോതിൽ)

	പുളിക്കൽ ഹൗസ് അന്ധകാരനഴി പി ഒ 8086232684	428/3-2-2	
1308.	സുസമ്മ കെ പി കാട്ടുങ്ങതൈയിൽ ഹൗസ് അന്ധകാരനഴി പി ഒ 8593008537	428/3-5-2-3	ഗേറ്റ്, ചുറ്റുമതിൽ, തെങ്ങ്, മാവ്
1309.	പത്മനാഭൻ കൃഷ്ണൻ (late) കളവേലിൽ നിന്ന് കുത്തുകൽ അന്ധകാരനഴി പി ഒ 8086451546	428/4-5	ചുറ്റുമതിൽ, തെങ്ങ്, മാവ് 2, വീട് ഭാഗികമായി, വാഴ, കണിക്കൊന്ന, പാഴ്മരം.
1310.	സ്റ്റീഫൻ റ്റി വി തോട്ടങ്ങര ഹൗസ് അന്ധകാരനഴി പി ഒ 8606944256	428/5-6-2 429/1-12	തെങ്ങ് 3
1311.	മണിയപ്പൻ തറയിൽ ഹൗസ് അന്ധകാരനഴി പി ഒ 9526493220	430/1	വീട് (ചെറിയ തോതിൽ), ചുറ്റുമതിൽ, ഗേറ്റ്, സിറുട്ട്, പില്ലർ, തെങ്ങ് 2, സ്റ്റെപ്പ്, ടൈലിട്ട മുറ്റം, തെങ്ങിൻ തൈ
1312.	മൻമഥൻ (late) മുല്ലശ്ശേരി ഹൗസ് അന്ധകാരനഴി പി ഒ 7025229048	430/2-4-6	കട (ചെറിയ തോതിൽ), ചുറ്റുമതിൽ, ഗേറ്റ്
1313.	ആൻറണി കടവുകൽ അന്ധകാരനഴി പി ഒ 9497796134	430/3-12 430/3-12-2-2	
1314.	ബിജു ജെസ്റ്റിൻ വെളിയിൽ ഹൗസ് അന്ധകാരനഴി പി ഒ 7306614437		വീട് (ചെറിയ തോതിൽ)
1315.	സൈറസ് വെളിയിൽ ഹൗസ് അന്ധകാരനഴി പി ഒ, 9539341045		ചുറ്റുമതിൽ, ഗേറ്റ്
1316.	പതോസ് പാലിയതൈയിൽ അന്ധകാരനഴി പി ഒ 6282169557	430/	തെങ്ങ്
1317.	ഡോമിനിക് താന്നിക്കൽ ഹൗസ്		വീട് (ചെറിയ തോതിൽ), തെങ്ങ്

	അന്ധകാരനഴി പി ഒ 9961561792	430/3-29	
1318.	ആൻറണി എബ്രാഹം (late) മാവേലിത്തെയിൽ ഹൗസ് അന്ധകാരനഴി പട്ടണക്കാട് 7510810013 (ലിൻസി)		തെങ്ങ്, മാവ്, മരങ്ങൾ
1319.	ഫ്രാൻസിസ്സ് സേവ്യർ കൊച്ചുപറമ്പിൽ അന്ധകാരനഴി പട്ടണക്കാട് 9605128894	422/1	ചുറ്റുമതിൽ, ഗേറ്റ്, തെങ്ങ്, മാവ്, പേര
1320.	ജോസഫ് പൊള്ളയിൽ ഹൗസ് അന്ധകാരനഴി പട്ടണക്കാട് 928767718	422/1-16-1	ചുറ്റുമതിൽ, ഗേറ്റ്, മാവ് 3
1321.	നടരാജൻ തണ്ടാശ്ശേരി അന്ധകാരനഴി പട്ടണക്കാട് 9249234217	420/1	കട (ഭാഗികം)
1322.	ഫിലോമിന നെൽസൺ കാട്ടുകുത്തയിൽ അന്ധകാരനഴി പി ഒ ചേർത്തല 9544700573	422/1-17 426/1-14-2	വീട് (ചെറിയ തോതിൽ), ചുറ്റുമതിൽ, ഗേറ്റ്, പെട്ടിക്കട പൂർണ്ണമായി
1323.	ജോസഫ് സെബാസ്റ്റ്യൻ മേനകാട്ട് കണ്ണമാലി 9895078120	420/1-2	
1324.	ജോസഫ് ജെയിംസ് ആറാട്ടുകുളങ്ങര അന്ധകാരനഴി പട്ടണക്കാട്	420/1	ഓടിട്ട ചെറിയ കട പൂർണ്ണമായി
1325.	യേശുദാസ് സിമയോൺ മാവേലിത്തെയിൽ അന്ധകാരനഴി പി ഒ 9745737155	422/1	തെങ്ങുകൾ
1326.	സണ്ണി (ജോർജ്ജ്) പൊള്ളയിൽ ഹൗസ് അന്ധകാരനഴി	422/1	ഷീറ്റ്മതിൽ, തെങ്ങ്

	9605388792		
1327.	തങ്കച്ചൻ പി പി (തോമസ്) പുത്തൻപുരയ്ക്കൽ ഹൗസ് അന്ധകാരനഴി 9544148207	224/B	ചുറ്റുമതിൽ, ഗേറ്റ്, തെങ്ങ് 3, മാവ് 2, പുളി
1328.	ഷിജിമോൻ മാവേലിത്തെയിൽ അന്ധകാരനഴി പി ഒ 9288755316	422/1-15 420/1-14	പൈപ്പ്, തെങ്ങ്, പരുത്തി
1329.	ഉണ്ണി ജൂസിൻ ചെറിയാശ്ശേരിൽ 8086439462	427/8-2-2 427/8-2-3 427/8-4-3	ചുറ്റുമതിൽ, ഗേറ്റ്, തെങ്ങ്
1330.	വാവച്ചൻ ജൂസിൻ ചെറിയാശ്ശേരിൽ അന്ധകാരനഴി പി ഒ 8921095866	427/8-2-1	തെങ്ങിൻതൈ, മാവ്, മഹാഗണി, നെല്ലി
1331.	സയറസ് (late) മാണിയപൊഴി അന്ധകാരനഴി പി ഒ, 7034106465		ചുറ്റുമതിൽ, തെങ്ങ് 3, ഷീറ്റിട്ട 3 കട മുറികൾ (ഭാഗികം)
1332.	പീറ്റർ ബെഞ്ചമിൻ		ഉപയോഗ ശൂന്യമായ ഒരു കടമുറി പൂർണ്ണമായും
1333.	സെൻറ് പീറ്റേഴ്സ് ചാപ്പൽ അറക്കൽ		ചാപ്പലിന്റെ മുൻവശത്തുള്ള സ്റ്റേപ്പ്, ചുറ്റുമതിൽ,
1334.	ജെയ്സി 9249270090		
1335.	രാജു മവേലിതൈ അന്ധകാരനഴി പി ഒ 9846085813		o
1336.	ബർണാർഡ് പി സി പുന്നയ്ക്കൽ അന്ധകാരനഴി പി ഒ 7025737065/9249643641	427/4-6	ചുറ്റുമതിൽ, ഗേറ്റ്, തെങ്ങ് 5, മാവ്, മരുത്
1337.	ഫ്രാൻസിസ്സ് മാണിയപൊഴിയിൽ അന്ധകാരനഴി പി ഒ 9947780573		ചുറ്റുമതിൽ, ഗേറ്റ്
1338.	ഷാജി പൊള്ളയിൽ	427/8	കട മുറി (ഭാഗികം), തെങ്ങ്, കവുങ്ങ് 3

	അന്ധകാരനഴി പി ഒ 9946291362		
1339.	വിൽസൺ പൊള്ളയിൽ അന്ധകാരനഴി പി ഒ 9745194972	427/8	ചുറ്റുമതിൽ, ഗേറ്റ്, തെങ്ങ് 2, കവുങ്ങ് 5, മാവ്, തെങ്ങിൻതൈ
1340.	ജിനീഷ് ജെയിംസ്, ജിയ വർഗ്ഗീസ് പൊള്ളയിൽ അന്ധകാരനഴി പി ഒ 7025478768	427/4-2-2-2	മഴവെള്ള സംഭരണി, തെങ്ങ് 2, തൈമാവ്, ചാമ്പ, തെങ്ങിൻതൈ
1341.	ആൻറണി ചെറിയാശേരിൽ അന്ധകാരനഴി 9567410529	427/3-6	ചുറ്റുമതിൽ, ഗേറ്റ്, തെങ്ങ്, വാട്ടർ കണക്ഷൻ
1342.	നെൽസൺ കെ ജെ കാട്ടുകുതൈയിൽ അന്ധകാരനഴി 9747836307	427/1-6-2 427/2-10	ചുറ്റുമതിൽ, ഗേറ്റ്, വീട് (ചെറിയ തോതിൽ), വാട്ടർ കണക്ഷൻ, ചാമ്പ, പുളി
1343.	ഫെർഡിനൻഡ് (late) കാട്ടുകുതൈയിൽ അന്ധകാരനഴി 9048636374 (വിക്ടർ)	427/1-6-1	വീട് (പൂർണ്ണം) തെങ്ങ് 3, കവുങ്ങ് 2
1344.	എഡിസൺ കാട്ടുകുതൈയിൽ അന്ധകാരനഴി 9288111023	424/14-31-2	ചുറ്റുമതിൽ
1345.	ടോമി ഇഗ്നേഷ്യസ് കാട്ടുകുതൈയിൽ അന്ധകാരനഴി 9142896307	423/1	ചുറ്റുമതിൽ, ഗേറ്റ്, തെങ്ങ് 4, തൈമാവ്
1346.	സേവ്യർ ജോർജ്ജ് കാട്ടുകുതൈയിൽ അന്ധകാരനഴി 9249939300	424/1A-58 423/1A-15	കട മുറി (ഭാഗികം), തെങ്ങ് 4, മാവ് 2
1347.	ജസ്റ്റിൻ സെബാസ്റ്റ്യൻ പൊള്ളയിൽ അന്ധകാരനഴി 9074621064	420/	വീട് (ഭാഗികം)
1348.	സേവ്യർ ജോസഫ് കൊച്ചുപറമ്പിൽ അന്ധകാരനഴി 7736242082	422/1-16-15 422/1-16-16	തെങ്ങ്, വാട്ടർ കണക്ഷൻ
1349.	ഫ്രാൻസിസ്സ്	422/1-15	വീട് (ഭാഗികം)

	കൊച്ചുപറമ്പിൽ അന്ധകാരനഴി പി ഒ 8157841042		
1350.	സേവ്യർ ചാക്കോ അറക്കൽ ഹൗസ് അന്ധകാരനഴി 9249238922	422/1-14	വീട് (ഭാഗികം), ഷീറ്റ് മതിൽ, ഗേറ്റ്
1351.	ഔസേപ്പ് ചാക്കോ അറക്കൽ ഹൗസ് അന്ധകാരനഴി 9846424416	422/1	തെങ്ങ്
1352.	സേവ്യർ അഞ്ചുതൈക്കൽ അന്ധകാരനഴി 9249326221	422/1-4-1	വീട് ചെറിയ തോതിൽ, ഓടിട്ട കട പൂർണ്ണമായി
1353.	പയസ് അരശേരിൽ ഹൗസ് അന്ധകാരനഴി 9847690049	422/1	ചുറ്റുമതിൽ, ഗേറ്റ്, തെങ്ങ്
1354.	മദർ സുപ്പീരിയർ നിർമ്മല ഭവൻ അന്ധകാരനഴി 9656623879	422/1-14-2 422/1-10-3 422/1-11-2 422/1-13-3	ചുറ്റുമതിൽ, ഗേറ്റ്, കോൺവെൻറിനു സമീപമുള്ള 2 നില കെട്ടിടം (ഭാഗികം), തെങ്ങുകൾ, മരങ്ങൾ
1355.	നെൽസൺ മൈക്കിൾ ചാരക്കാട്ടിൽ അന്ധകാരനഴി 9142243154		വീട് (ഭാഗികം), ഷീറ്റ് മതിൽ, ഗേറ്റ്
1356.	ചിന്നപ്പൻ സ്രാമ്പിക്കൽ അന്ധകാരനഴി 7559011320	422/1-13-2	ചുറ്റുമതിൽ, ഗേറ്റ്, വാട്ടർ കണക്ഷൻ, പട്ടിക്കൂട്, മാവ് 5, തെങ്ങ്, തൈതെങ്ങ്, ചെറിയ മരങ്ങൾ
1357.	മറിയാമ്മ ജോസഫ്, ഇഗ്നേഷ്യസ്, സെബാസ്റ്റ്യൻ, ആൻറണി കൊച്ചുപറമ്പിൽ അന്ധകാരനഴി 9287948336	422/1	തൈതെങ്ങ് 2
1358.	ടിൻസൻ മോൻ കെ കെ കൊച്ചുപറമ്പ് അന്ധകാരനഴി 7012267110	422/1-8-2	മാവ്, തെങ്ങ്,

1359.	ഐസക് (late) മാവേലിതൊഴി അന്ധകാരനഴി 9633647675	422/1-19	വീട് (ചെറിയ തോതിൽ), കിണർ, മാവ്, തെങ്ങ് 3, മരങ്ങൾ
1360.	അഗസ്റ്റിൻ പൊള്ളയിൽ അന്ധകാരനഴി 9847706657	422/1B 422/1B/2	ചുറ്റുമതിൽ, ഗേറ്റ്, 2 കട (പൂർണ്ണം) മാവ്, പ്ലാവ്, പുളി
1361.	ആൻറണി സോളമൻ പുത്തൻപുരയ്ക്കൽ അന്ധകാരനഴി 8592827783	423/	മാവ്, തെങ്ങ്, കവുങ്ങ് 2, പൂവരൾ
1362.	റീത്ത ബന്ധുക്കുട്ടി കടവുകൾ അർത്തുകൾ 8593032637		മാവ്, തെങ്ങ്, കവുങ്ങ്
1363.	കുഞ്ഞുകുഞ്ഞ് പി എം പുത്തൻപുരയ്ക്കൽ അന്ധകാരനഴി 9447896691/9496884	423/1A-2 423/1A-3	ചുറ്റുമതിൽ, ഗേറ്റ്, പട്ടിക്കൂട്, മാവ്, തെങ്ങ്,
1364.	മോഹനൻ തറയിൽ അന്ധകാരനഴി 6238567568	427/3-1	
1365.	സെലസ്റ്റിൻ കാട്ടുകരയിൽ അന്ധകാരനഴി 9744262590	427/3-1 427/3-11 427/3-12	മാവ്, തെങ്ങ് 4, വാഴകൾ
1366.	ഫിലോമിന നസാരി തറയിൽ ഹൗസ് അന്ധകാരനഴി 8606055901	427/4-5	കട (പൂർണ്ണം)
1367.	ഫ്രാൻസിസ്സ് സേവ്യർ തറയിൽ ഹൗസ് അന്ധകാരനഴി 8606055901	427/4-3-1	തെങ്ങ് 2
1368.	ഷാജി ജോസഫ് കാട്ടുകരയിൽ അന്ധകാരനഴി 9539708675	428/3-3-7	ചുറ്റുമതിൽ, ഗേറ്റ്, മാവ്, തെങ്ങ് 2,
1369.	പീറ്റർ ജോസഫ് (late), വടക്കേമുറിയിൽ പട്ടണക്കാട് 9249819867	434/6-8/4	

1370.	പൊന്നപ്പൻ, അരശ്ശേരിൽ, അന്ധകാരനഴി പി.ഒ., 9249819857	434/6-7	
1371.	മൾദലീന, വടക്കേമുറിയിൽ അന്ധകാരനഴി പി.ഒ., 9249819857	434/5	തെങ്ങ്-12, പുദാരൾ-1
1372.	ജോളി സെബാസ്റ്റ്യൻ, കമ്പകാരൻ, പോളക്കൽ 9497802621	433/2-3	തെങ്ങ്-1
1373.	ജോസ് ഫ്രാൻസിസ്, കമ്പകാരൻ, പോളക്കൽ 9497802621	433/4-1	,ചുറ്റുമതിൽ, ഗേറ്റ്, കുടിവെള്ള കണക്ഷൻ
1374.	സാബു, കുന്ദമേൽ, അന്ധകാരനഴി പി.ഒ., 9744357262	433/3-15	ചുറ്റുമതിൽ, ഗേറ്റ്, കുടിവെള്ള കണക്ഷൻ തെങ്ങ്-2, പുളി-1,മാവ്-1,ഇഴട്ടി-1
1375.	ഫെലിക്സ്, കമ്പോളത്ത് പറമ്പിൽ 7510199320	433/	കുടിവെള്ള കണക്ഷൻ, പരുത്തി-1
1376.	ജോസി, ആറാട്ടുകുളം 8078834306	434/7-2	കുടിവെള്ള കണക്ഷൻ, വാട്ടർ ടാങ്ക്
1377.	ജോൺ മാർട്ടിൻ, പോളക്കൽ, അന്ധകാരനഴി പി.ഒ., 9446989794	434/6- 3,434/4.4	കുടിവെള്ള കണക്ഷൻ, കുടം പുളി-7,തെങ്ങ്-1, മഹാഗണി-3
1378.	ലിബിൻ, തണിക്കൽ, അന്ധകാരനഴി പി.ഒ., 9747781270	434/	കുടിവെള്ള കണക്ഷൻ,
1379.	മാർഷൽ ഡിറ്റോ, കരിയാടിപറമ്പിൽ, അന്ധകാരനഴി പി.ഒ., 9847353532	433/3	ചുറ്റുമതിൽ കുടിവെള്ള കണക്ഷൻ, വാഗ-1.ഇലഞ്ഞി-1 തെങ്ങ്-1
1380.	ഇമ്മാനുവൽ പി.വി., പിടവഴിക്കൽ, അന്ധകാരനഴി പി.ഒ., 9847532373	433/1-7	
1381.	എബ്രഹാം, ആറാട്ടുകുളം, അന്ധകാരനഴി പി.ഒ., 8075295770	432-2	

1382.	ഫിഷറീസ് ഓഫീസ്, മത്സ്യഭവൻ, അന്ധകാരനഴി പി.ഒ., 9497715535	433/47	മത്സ്യഭവൻ കെട്ടിടം
1383.	സേവ്യൂർ, പുളിക്കൽ, അന്ധകാരനഴി പി.ഒ., 8156920149	455/1	കുടിവെള്ള കണക്ഷൻ, ആര്യവേപ്പ്-1, മാവ്-1, വേപ്പ്-1, ദേവതാര-1
1384.	സണ്ണി സേവ്യൂർ, തയ്യിൽ, അന്ധകാരനഴി പി.ഒ., 7034983740	433/1-2	കുടിവെള്ള കണക്ഷൻ
1385.	ജോളി കുരിശിക്കൽ, അന്ധകാരനഴി പി.ഒ., 9497447641	433/1-2	ചുറ്റുമതിൽ,ഷീറ്റിട്ട പോർച്ച്
1386.	ഫ്രാൻസിസ്, പനക്കൽ അന്ധകാരനഴി പി.ഒ., 9656099076	432/10	മാവ്-1, തെങ്ങ്-1
1387.	മാത്യു ബർനാഡ്, കുരിശിക്കൽ, അന്ധകാരനഴി പി.ഒ., 9497447641	433/1-2	കുടിവെള്ള കണക്ഷൻ മാവ്-1, ചാമ്പ-1
1388.	ബാബു വർഗീസ്, താണിയാക്കൽ, അന്ധകാരനഴി പി.ഒ., 949507487	332/8-1	
1389.	ആൻറണി, കമ്പോളൽത്ത് പറമ്പ്, അന്ധകാരനഴി പി.ഒ., 9633096541	432/4	മാവ്-2, വാഗ-1, ആഞ്ഞിലി-1
1390.	ജോസഫ് താണിയാക്കൽ, അന്ധകാരനഴി പി.ഒ., 8590043606	449/9	4 കടമുറികൾ (പൂർണ്ണം) കുടിവെള്ള കണക്ഷൻ,കുടിവെള്ള ടാങ്ക്, മാവ്-2, തെങ്ങ്-2, കവുങ്ങ്-4
1391.	ജോസഫ് & മോളി ജോസഫ്, താണിയാക്കൽ, അന്ധകാരനഴി പി.ഒ., 8596043606	432/5-3, 432/5-2	തെങ്ങ്-2,
1392.	ചാക്കോ ആൻറണി, പുളിക്കൽ, അന്ധകാരനഴി പി.ഒ.,	431/1-3	

	9496775348		
1393.	ബർനാഡ് ചാക്കോ, പുളിക്കൽ, അന്ധകാരനഴി പി.ഒ., 9496775348	431/1	
1394.	മോളി തുരുത്തേൽ, അന്ധകാരനഴി പി.ഒ., 8157018905	432-8-19	കുടിവെള്ള കണക്ഷൻ
1395.	റോണി, കുഴപ്പകുളം അന്ധകാരനഴി പി.ഒ., 9656508743	432/8-3	
1396.	എൻ.ആർ.ബിനു, നെടുംപറമ്പിൽ, അന്ധകാരനഴി പി.ഒ., 9961572968	432/8-1	സൈക്കിൾ വർക്ക്ഷോപ്പ്, ആര്യവേപ്പ്-1
1397.	ജോയ് ജോസഫ്, കരിയിൽ അന്ധകാരനഴി പി.ഒ., 9744532993	432/4-2-9	ചുറ്റുമതിൽ, ഗേറ്റ്
1398.	എബ്രഹാം കെ.ആർ, കമ്പോളത്ത്പറമ്പ്, അന്ധകാരനഴി പി.ഒ., 9747521752	431/3-2	3 കടമുറികൾ (പൂർണ്ണം), കുടിവെള്ള കണക്ഷൻ, വീട് (ചെറിയതോതിൽ)
1399.	അമ്മിണി കുട്ടപ്പൻ, മണിയപൊഴി, അന്ധകാരനഴി പി.ഒ., 7012947989		
1400.	ജോർജ്ജ്, കമ്പോളത്ത്പറമ്പിൽ, അന്ധകാരനഴി പി.ഒ., 9447315718		
1401.	സ്റ്റീഫൻ സേവ്യാർ, പനക്കൽ, അന്ധകാരനഴി പി.ഒ., 9446234131		
1402.	അത്രോസ് വർഗീസ്, കുടിയൻശേരി, അന്ധകാരനഴി പി.ഒ.,		മീൻ വളർത്തുന്ന ടാങ്ക്, ഇലഞ്ഞി-1, കൂടം പുളി-1
1403.	ജോൺസൺ പനക്കൽ, അന്ധകാരനഴി പി.ഒ., 8547393983	332/7/1-2	

1404.	ബ്രിറ്റോ, പനക്കൽ, അന്ധകാരനഴി പി.ഒ., 8547393983	332/2-7	
1405.	ജോൺ ബോസ്കോ, പനക്കൽ, അന്ധകാരനഴി പി.ഒ., 9645336248	432/3-4	ചുറ്റുമതിൽ, ഗേറ്റ്, മാവ്-2, തെങ്ങ്-2
1406.	ഔസേപ്പ്, കരിയാടിപറമ്പിൽ, അന്ധകാരനഴി പി.ഒ., 9544577924	432/4-8	കുടിവെള്ള കണക്ഷൻ, തെങ്ങ്-1, ചാമ്പ-1
1407.	ജോൺ ബോസ്കോ, കുരിശിക്കൽ, അന്ധകാരനഴി പി.ഒ., 9249126127/9061112627	വാർഡ്-17/1 2 432/7-1	ചുറ്റുമതിൽ, ഗേറ്റ്, തേക്ക്-1, ആഞ്ഞിലി-1, മാവ്-2
1408.	ബെനിഡിക്റ്റ് മനിയപൊഴി, 9207415461		വീട് (ഭാഗികം) മാവ്-1, നെല്ലി-1
1409.	ഗ്ലാറീസ് പീറ്റർ, എടക്കാട്ട് ഹൗസ്, അന്ധകാരനഴി പി.ഒ., 9466788725		തെങ്ങ്-5
1410.	സെബാസ്റ്റ്യൻ ആൻറണി, താണിക്കൽ ഹൗസ്, അന്ധകാരനഴി പി.ഒ., പട്ടണക്കാട് 8921212455	430/3-5	ചുറ്റുമതിൽ, തെങ്ങ്-6 കട(ചെറിയ തോതിൽ)
1411.	ജോണി റ്റി.ജെ., താണിക്കൽ ഹൗസ്, അന്ധകാരനഴി പി.ഒ., പട്ടണക്കാട് 9847685255	431/1	ചുറ്റുമതിൽ, ഗേറ്റ്,
1412.	മാർട്ടിൻ ജോസഫ് & ആൻറണി ജോസഫ്, പനക്കൽ ഹൗസ്, അന്ധകാരനഴി പി.ഒ., പട്ടണക്കാട്		തെങ്ങ്-1, മാവ്-1
1413.	ബേർലി എ.ജെ., അറട്ടുകുളം ഹൗസ്, അന്ധകാരനഴി പി.ഒ., പട്ടണക്കാട്	431/2-1	തെങ്ങ്-2, മാവ്-4, കിണർ, വാട്ടർകണക്ഷൻ, ചുറ്റുമതിൽ

	7558924547		
1414.	സെബാസ്റ്റ്യൻ ആൻറിണി, താണിക്കൽ ഹൗസ്, അന്ധകാരനഴി പി.ഒ., പട്ടണക്കാട് 8921212455	433/	ചുറ്റുമതിൽ, ഗേറ്റ്, തെങ്ങ്-4, കട(ചെറിയ തോതിൽ)
1415.	രാജേഷ് പി.യു., (ഫ്രാൻസിസ്) പനക്കൽ ഹൗസ്, അന്ധകാരനഴി പി.ഒ., പട്ടണക്കാട് 8848375671	431/2-9-2	മാവ്-1, പേര-1 കവുങ്ങ്-1
1416.	തോമസ് (late) ലീല, കമ്പോളത്ത് പറമ്പിൽ, അന്ധകാരനഴി പി.ഒ., പട്ടണക്കാട് 7510760610		ചുറ്റുമതിൽ
1417.	ജോസഫ് മറിയമ്മ, കരിയാടിപറമ്പിൽ ഹൗസ്, അന്ധകാരനഴി പി.ഒ., പട്ടണക്കാട് 8281384719	432/4- 10,455/1-5-7	വീട് (ഭാഗികം) ചുറ്റുമതിൽ, ഗേറ്റ്, വാട്ടർകണക്ഷൻ, കാർ പോർച്ച്
1418.	ബ്രിറ്റോ കരിയാടിപറമ്പിൽ ഹൗസ്, അന്ധകാരനഴി പി.ഒ., പട്ടണക്കാട് 6238719572	432/4-8-1	ചുറ്റുമതിൽ, ഗേറ്റ്, മാവ്-1, ചാമ്പ-1
1419.	ജോസഫ് ആൻറോപ്പൻ, പനക്കൽ, അന്ധകാരനഴി പി.ഒ., പട്ടണക്കാട് 881373205	432-4-4	
1420.	ലാസർ, പൊള്ളയിൽ, അന്ധകാരനഴി പി.ഒ., പട്ടണക്കാട് 9544070319		തെങ്ങ്-2, മാവ്-1
1421.	മറിയമ്മ ജേക്കബ്, കമ്പോളത്ത് പറമ്പ് 8590918463	432/3-2-5	വീട് (പൂർണ്ണം), തെങ്ങ്-1, പുളി-1, മാവ്-1 വാട്ടർകണക്ഷൻ
1422.	ആൽബിൻ,	432/	വീട് (ഭാഗികം), ഇലഞ്ഞി-1

	വടുതല പറമ്പിൽ, അന്ധകാരനഴി പി.ഒ., പട്ടണക്കാട് 9847027718		
1423.	മേരി സെലിൻ, പുന്നക്കൽ ഹൗസ്, കരുണാലയം, അന്ധകാരനഴി പി.ഒ., പട്ടണക്കാട് 9526445587	432/3-5	ചുറ്റുമതിൽ, ഗേറ്റ്, മാവ്-1, ഇലഞ്ഞി-1, തെങ്ങ്-1, പുളി-1, വാട്ടർകണക്ഷൻ
1424.	സോളമൻ (late) താണിക്കൽ ഹൗസ്, അന്ധകാരനഴി പി.ഒ., പട്ടണക്കാട് 95673114725		ചുറ്റുമതിൽ, ഗേറ്റ്, കട (പൂർണ്ണം),
1425.	സെബാസ്റ്റ്യൻ ആൻറണി, പനക്കൽ ഹൗസ്, അന്ധകാരനഴി പി.ഒ., പട്ടണക്കാട് 9288958735		തെങ്ങ്-3
1426.	ആൻറണി, പനക്കൽ ഹൗസ്, അന്ധകാരനഴി പി.ഒ., പട്ടണക്കാട് 9645936149		തെങ്ങ്-2, മാവ്-1
1427.	വിക്ടർ ജോസഫ്, മേരി ഗ്രേഡ്സി ജോസഫ്, കമ്പോളത്ത് പറമ്പിൽ, അ ന്ധകാരനഴി പി.ഒ., പട്ടണക്കാട് 9142702004	432/	വീട് (ചെറിയ തോതിൽ) തെങ്ങ്-2, മാവ്-1, കിണർ
1428.	എബ്രഹാം (late) കമ്പോളത്ത് പറമ്പിൽ, അ ന്ധകാരനഴി പി.ഒ., പട്ടണക്കാട് 9249353974	432	കിണർ, വാട്ടർകണക്ഷൻ തെങ്ങ്-1, മാവ്-1, ആഞ്ഞിലി-1
1429.	സെൻറ് മൈക്കിൾ, പടിഞ്ഞാറെ വീട്ടിൽ ഹൗസ്, അന്ധകാരനഴി പി.ഒ., പട്ടണക്കാട് 9288559717		തെങ്ങ്-2, പേര-1

1430.	മൈക്കിൾ കെ.പി., കുന്യുമേൽ ഹൗസ്, വെട്ടക്കൽ ബീച്ച്, അന്ധകാരനഴി പി.ഒ., പട്ടണക്കാട് 9847804790	434/6-02-02	കിണർ, മാവ്-1, ചുറ്റുമതിൽ, പ്ലാവ്-1, വീട് (ചെറിയ തോതിൽ)
1431.	ഗ്രേയ്സി, കുന്യുമേൽ ഹൗസ്, വെട്ടക്കൽ ബീച്ച്, അന്ധകാരനഴി പി.ഒ., പട്ടണക്കാട് 9847804790	434/6-6-0-16	ചുറ്റുമതിൽ
1432.	ജോസഫ് നിക്സൺ, പുനയ്ക്കൽ ഹൗസ്, അന്ധകാരനഴി പി.ഒ., പട്ടണക്കാട് 9249918926	429/1-27	വീട് (ഭാഗികം), സെപ്റ്റിക് ടാങ്ക്, വാട്ടർ കണക്ഷൻ മാവ്-4, പ്ലാവ്-2,
1433.	ലാസർ, അറട്ടുകുളം ഹൗസ്, അന്ധകാരനഴി പി.ഒ., പട്ടണക്കാട് 9249305793	434/3-2-8	ചുറ്റുമതിൽ, ഗേറ്റ്, കിണർ, തെങ്ങ്-1, മാവ്-4, ആഞ്ഞിലി-1, പുളി-1, മുരിങ്ങ-1
1434.	ദേവസ്സി ജോസഫ്, തൈവീട്ടിൽ ഹൗസ്, അന്ധകാരനഴി പി.ഒ., പട്ടണക്കാട് 9249305793		തെങ്ങ്-1, മാവ്-1 വാട്ടർ കണക്ഷൻ
1435.	ഫ്രാൻസിസ് സേവ്യാർ, അറട്ടുകുളം ഹൗസ്, അന്ധകാരനഴി പി.ഒ., പട്ടണക്കാട് 7034805023	434/1-1	തെങ്ങ്-4, പുളി-1, കിണർ
1436.	സ്റ്റീഫൻ ജോസഫ്, അറട്ടുകുളം ഹൗസ്, അന്ധകാരനഴി പി.ഒ., പട്ടണക്കാട് 7306731358		തെങ്ങ്-1,
1437.	ജോൺ പീറ്റർ (late) താണിക്കൽ ഹൗസ്, അന്ധകാരനഴി പി.ഒ., പട്ടണക്കാട് 9249308387		ചുറ്റുമതിൽ, ഗേറ്റ്, കിണർ, തെങ്ങ്-3, ഇലഞ്ഞി-1,
1438.	സാരാസ് പീറ്റർ, താണിക്കൽ ഹൗസ്,		ചുറ്റുമതിൽ, ഗേറ്റ്,

	അന്ധകാരനഴി പി.ഒ., പട്ടണക്കാട് 9249308387		
1439.	കെ.എം.ജോസഫ്, കുന്ദമേൽ ഹൗസ്, വെട്ടക്കൽ ബീച്ച്, അന്ധകാരനഴി പി.ഒ., പട്ടണക്കാട് 9947592316	433/4-1-10, 433/4-2-3	ചുറ്റുമതിൽ, ഗേറ്റ്, തെങ്ങ്-1, പട്ടിക്കൂട്
1440.	കുഞ്ഞുമണി, കൊച്ചുതറയിൽ ഹൗസ് അന്ധകാരനഴി പി.ഒ., പട്ടണക്കാട് 8606553824	433/4-1-4	ചുറ്റുമതിൽ, ഗേറ്റ്, വാട്ടർ കണക്ഷൻ തെങ്ങ്-2, ഇലഞ്ഞി-1
1441.	സതീശൻ, കൊച്ചുതറ, അന്ധകാരനഴി പി.ഒ., പട്ടണക്കാട് 9747152613	433/4-1-4	വീട് (ചെറിയ തോതിൽ) ചുറ്റുമതിൽ, ഗേറ്റ്, വാട്ടർ കണക്ഷൻ, തെങ്ങ്-1
1442.	ജോൺസൺ ജോസഫ്, വട്ടത്തിൽ ഹൗസ്, അന്ധകാരനഴി പി.ഒ., പട്ടണക്കാട് 8308807702	433/3-4	തെങ്ങ്-1
1443.	ജോൺ താണിക്കൽ ഹൗസ്, അന്ധകാരനഴി പി.ഒ., പട്ടണക്കാട് 9947758467	33/3-4	കട (ചെറിയ തോതിൽ)
1444.	ജോസഫ് സ്റ്റാൻലി, പാണ്ടയാലക്കൽ ഹൗസ്, അന്ധകാരനഴി പി.ഒ., പട്ടണക്കാട്, 9447867055	433/3-4	2 കടമുറികൾ (ഭാഗികം)
1445.	ക്ലീറ്റസ് പി.എസ്., പുന്നക്കൽ ഹൗസ്, അന്ധകാരനഴി പി.ഒ., പട്ടണക്കാട്, 9995964217	433/3-2	കട (പൂർണ്ണം), ചുറ്റുമതിൽ, ഗേറ്റ്, തെങ്ങ്-4
1446.	ജോസഫ് ബെനിഡിക്റ്റ്, കാമ്പക്കാനം, പാലക്കൽ, അന്ധകാരനഴി പി.ഒ., പട്ടണക്കാട്		ചുറ്റുമതിൽ, ഗേറ്റ്, തെങ്ങ്-2
1447.	എ.ജെ.ജോയ്, അച്ചാമ്മ ജോയ്, അഴിക്കൽ ഹൗസ്.	433/3-	5 കടമുറികൾ (പൂർണ്ണം), ചുറ്റുമതിൽ, ഗേറ്റ്,

	അന്ധകാരനഴി പി.ഒ., പട്ടണക്കാട് 9400537838		
1448.	കൈപാരി (late) പുനയ്ക്കൽ ഹൗസ്, അന്ധകാരനഴി പി.ഒ., പട്ടണക്കാട് 8590164906		ചുറ്റുമതിൽ, ഗേറ്റ്, കട (പൂർണ്ണം), തെങ്ങ്-2
1449.	ഡാനിയൽ, കുന്ദുമേൽ ഹൗസ്, അന്ധകാരനഴി പി.ഒ., പട്ടണക്കാട് 9249950536		ചുറ്റുമതിൽ, തെങ്ങ്-1
1450.	ജോസഫ് ലെയ്സി (late) പക്കൽ ഹൗസ്, അന്ധകാരനഴി പി.ഒ., പട്ടണക്കാട് 9287966631	433-3	വീട് (ചെറിയ തോതിൽ) വരാന്ത, വാട്ടർ കണക്ഷൻ, തെങ്ങ്-4,
1451.	ജ്യോതിഷ് കെ., കണ്ണുവേലിതറ ഹൗസ്, ചേർത്തല 9447044481		ചുറ്റുമതിൽ, ഗേറ്റ്, തെങ്ങ്-2
1452.	സെബാസ്റ്റ്യൻ, താണിക്കൽ ഹൗസ്, അന്ധകാരനഴി പി.ഒ., പട്ടണക്കാട് 9249356083	432-1	കട (ചെറിയ തോതിൽ)
1453.	സാലസ് ദേവസ്സി, കമ്പോളത്ത് പറമ്പിൽ, അന്ധകാരനഴി പി.ഒ., പട്ടണക്കാട് 9287967478	432/7-2	2 കടമുറികൾ (പൂർണ്ണം), ചുറ്റുമതിൽ,ആഞ്ഞിലി-2
1454.	പയസ് ദേവസ്സി, കമ്പോളത്ത് പറമ്പിൽ, അന്ധകാരനഴി പി.ഒ., പട്ടണക്കാട്,7025609818	432/5-5	ചുറ്റുമതിൽ, ഗേറ്റ്, തെങ്ങ്-2, മാവ്-1
1455.	ലോറൻസ് ബെഞ്ചമീൻ, അറാട്ടുകുളം, അന്ധകാരനഴി പി.ഒ., പട്ടണക്കാട് 9656573294	432/6-1	ചുറ്റുമതിൽ, തെങ്ങ്-2,
1456.	റ്റി.ജെ.ലാസർ, പൊള്ളയിൽ ഹൗസ്,		തെങ്ങ്-2, മാവ്-2, പ്ലാവ്-1

	അന്ധകാരനഴി പി.ഒ., പട്ടണക്കാട് 8606040510		
1457.	ഉല്ലാസ്, പനക്കൽ ഹൗസ്, അന്ധകാരനഴി പി.ഒ., പട്ടണക്കാട് 9645436149/9142878059	432/	തെങ്ങ്-3
1458.	ഉമ്മച്ചൻ,		കട പൂർണ്ണം
1459.	വില്യം ത്രേസ്യ, മാവേലി തയ്യിൽ, അന്ധകാരനഴി പി.ഒ., 7356128837		പരുത്തി-1 വാഴ, തെങ്ങ്-2, മാവ്-1,
1460.	ജെയ്ക്കോ, കടവുകൽ, പട്ടണക്കാട് പി.ഒ.,		
1461.	ശശി (late) പട്ടണക്കാട് പി.ഒ.,		തെങ്ങ്
1462.	സണ്ണി, പട്ടണക്കാട് പി.ഒ.,		തെങ്ങ്-2, മരം-1
1463.	ശ്യാം കുമാർ, തണ്ടാശ്ശേരി, അന്ധകാരനഴി പി.ഒ., 9567074408		ചുറ്റുമതിൽ, തെങ്ങ്-2
1464.	സൈമൺ വർഗീസ്, 9061482732		
1465.	ലിജി ജോസഫ്, മാവേലി തയ്യിൽ, അന്ധകാരനഴി പി.ഒ., 9048547987	422/1-3-1, 422/1-86	തെങ്ങ്-1, മാവ്-2, പുന്ന-1
1466.	ശ്രീധരൻ (late) അഴിയിക്കൽതറ അന്ധകാരനഴി പി.ഒ., 9400351285		
1467.	സേവ്യാർ, രിക്കാർത്തോസ്, പൊള്ളയിൽ അന്ധകാരനഴി പി.ഒ., 8086482842	422/1-16-2-1	ചുറ്റുമതിൽ, ഗേറ്റ്, മാവ്-2, ആര്യവേപ്പ്-1
1468.	സെബാസ്റ്റ്യൻ ജോസഫ്, കൊച്ചുപറമ്പിൽ, അന്ധകാരനഴി പി.ഒ.,		തെങ്ങ്-2, ഞാവൽ-1, മഹാഗണി-1
1469.	സൻലാവോസ്,		

	വെളിയതരുക്കാട്ട്, 7356743261		
1470.	രാജേഷ്, ആയുസ്മാറ്റ് റിസോർട്ട്, 9037600761		ചുറ്റുമതിൽ, ഗേറ്റ്, സെക്യൂരിറ്റി ഓഫീസ്
1471.	മോൻസി എ.എക്സ്, അറയ്ക്കൽ ഹൗസ്, അന്ധകാരനഴി പി.ഒ., ചേർത്തല 7012201889	422/1-1	ചുറ്റുമതിൽ, ഗേറ്റ്, മാവ്-3, തെങ്ങ്-1
1472.	രാജേഷ് സി.പി. പാരംകാട്ട് ഹൗസ്, അന്ധകാരനഴി പി.ഒ., ചേർത്തല 8330824330	422/1-14	ചുറ്റുമതിൽ, ഗേറ്റ്,
1473.	സേവ്യാർ, പുന്നയ്ക്കൽ ഹൗസ്, അന്ധകാരനഴി പി.ഒ., ചേർത്തല 9287920383		ചുറ്റുമതിൽ, ഗേറ്റ്, വീട് (ചെറിയ തോതിൽ)
1474.	വർഗീസ്, അഞ്ചുതൈക്കൽ അന്ധകാരനഴി പി.ഒ., ചേർത്തല	422/1	തെങ്ങ്-1
1475.	അലക്സാണ്ടർ വർഗീസ് അഞ്ചുതൈക്കൽ അന്ധകാരനഴി പി.ഒ., ചേർത്തല 9048523153	422/1	ചുറ്റുമതിൽ, വീട് (ഭാഗികം) സെപ്റ്റിക് ടാങ്ക് മാവ്-2, തെങ്ങ്-1, വാഴത്തോപ്പ്
1476.	ജോസഫ് വർഗീസ്, അഞ്ചുതൈക്കൽ അന്ധകാരനഴി പി.ഒ., ചേർത്തല 9461412145	422/1	ചുറ്റുമതിൽ ,വീട് (ചെറിയ തോതിൽ മാവ്-3, തെങ്ങ്-2, അവക്കാട്-1, ആര്യവേപ്പ്-1
1477.	യേശുദാസൻ, മാണിയാപൊഴിയിൽ ഹൗസ് അന്ധകാരനഴി പി.ഒ., ചേർത്തല,9446494304	422	വീട് (ഭാഗികം), ചുറ്റുമതിൽ, ഗേറ്റ്, തെങ്ങ്-1, കവുങ്ങ്-, മഞ്ചാടി -1
1478.	തോമസ്, മാവേലി തയ്യിൽ, അന്ധകാരനഴി പി.ഒ., ചേർത്തല 9539717666	422/1-10-14	വീട് (ചെറിയ തോതിൽ), ചുറ്റുമതിൽ, ഗേറ്റ്, മാവ്-2, തെങ്ങ്-1, മഹാഗണി-1

1479.	ജോബീഷ്, കൊച്ചുപറമ്പിൽ ഹൗസ്, അന്ധകാരനഴി പി.ഒ., ചേർത്തല 9656109137	422/1	മാവ്-3,തെങ്ങ്-3, പേര-2,പ്ലാവ്-2 ചുറ്റുമതിൽ, ഗേറ്റ്,
1480.	ജെയിംസ് ശിമയോൻ, മാവേലി തയ്യിൽ, അന്ധകാരനഴി പി.ഒ.,	422/1	മാവ്-3,തെങ്ങ്-2
1481.	ജിനാ പുത്തൻ പുരയ്ക്കൽ ഹൗസ്, അന്ധകാരനഴി പി.ഒ., 8592827783		മാവ്-3,തെങ്ങ്-2 പരുത്തി-1, ഇലഞ്ഞി-1, കവുങ്ങ്-2
1482.	സാലസ് കെ.ജെ., കാട്ടുതയ്യിൽ, അന്ധകാരനഴി പി.ഒ., 8593021696	423/1A-8	ചുറ്റുമതിൽ, ഗേറ്റ്, മാവ്-1,തെങ്ങ്-3
1483.	കുമാരൻ ഉല്ലാസ്, ഉല്ലാസ് ഭവൻ ഹൗസ്, വയലാർ കവല, പട്ടണക്കാട് പി.ഒ. 9446092237	427/1	തെങ്ങ്-1
1484.	തോമസ്കുട്ടി കെ.എസ്., കടവുങ്ങൽ ഹൗസ്, അന്ധകാരനഴി പി.ഒ., 7594958024	427/4-2-7, 455/1-222	ചുറ്റുമതിൽ, ഗേറ്റ്,പട്ടിക്കൂട്,തെങ്ങ്-2, മാവ്-2, തേക്ക്-1
1485.	മാധുരി പി.ആർ, പുല്ലാട്ടുചിറ ഹൗസ്, അന്ധകാരനഴി പി.ഒ., 9526717409	423	തെങ്ങിൻ തൈ-2
1486.	ബെനിഡിക്റ്റ്, കാട്ടുതയ്യിൽ, അന്ധകാരനഴി പി.ഒ., 8590795014	427/1	ചുറ്റുമതിൽ, ഗേറ്റ്, തെങ്ങ്-2, കവുങ്ങ്-2
1487.	സേവ്യാർ ലൂക്ക്, (late) കാട്ടുകുതയ്യിൽ, അന്ധകാരനഴി പി.ഒ., 9995390370		ചുറ്റുമതിൽ, ഗേറ്റ്, തെങ്ങ്-4,നല്ലി-1, പരിത്തി-1, പരിശ് മരം-1
1488.	ജോസഫ്, പത്രോസ്, താന്നിക്കൽ, അന്ധകാരനഴി പി.ഒ., 8086968207	427/1-20	തൊഴുത്ത്, കുടിവെള്ള സംഭരണി മാവ്-2, തെങ്ങ്-4, ആര്യവേപ്പ്-1
1489.	രജീന ജോസഫ്, ചെറിയശ്ശേരിൽ,	427/3-6-3	ചുറ്റുമതിൽ, ഗേറ്റ്,

	അന്ധകാരനഴി പി.ഒ., 9142146630		മാവ്-1, പ്ലാവ്-2
1490.	ഫെലിക്സ് (late) സാബു ചെറിയശ്ശേരി അന്ധകാരനഴി പി.ഒ., 8075121554		ഷെഡ്
1491.	ജസ്റ്റിൻ എം.ജെ., മാണിയപൊഴിയിൽ, അന്ധകാരനഴി പി.ഒ., 9249934769	427/3-1- 5,427/3-10-2- 2, 427/3-1-2- 2	വീട് ഭാഗികം, ചുറ്റുമതിൽ, ഗേറ്റ്, സെപ്റ്റിക് ടാങ്ക് തെങ്ങ്-1
1492.	റോക്ക്സൺ ജോസഫ്, സ്റ്റാൻസിലാവോസ് പത്രോസ് (late) ചെറിയശ്ശേരിൽ, അന്ധകാരനഴി പി.ഒ.,	427/3-12-1	വീട് ഭാഗികം, വാട്ടർ ടാങ്ക്
1493.	സ്മിത അജി, ചെറിയശ്ശേരിൽ, അന്ധകാരനഴി പി.ഒ., 9495307452		ചുറ്റുമതിൽ, ഗേറ്റ്, പുളി-2, മാവ്-3,
1494.	അനിൽ സെബാസ്റ്റ്യൻ, ചെറിയശ്ശേരിൽ, അന്ധകാരനഴി പി.ഒ., 8943922883/7034663169	427/4, 427/4/1, 427/4/2/5	
1495.	അനുപമ കെ.എ., ചെറിയശ്ശേരിൽ, അന്ധകാരനഴി പി.ഒ.,	427/4, 427/4/1, 427/4/2/5	തെങ്ങ്-2
1496.	പ്രസന്നൻ, കുട്ടന്തറ ഹൗസ്, അന്ധകാരനഴി പി.ഒ., 9946491595	426/14-9, 423/1B-22-2	3 കടമുറികൾ പൂർണ്ണമായും
1497.	അലോഷ്യസ്, പാലിയത്തയിൽ, അന്ധകാരനഴി പി.ഒ., 8592880061	424/1A-92/1	തെങ്ങ്, മറ്റ് മരങ്ങൾ
1498.	ബെനിഡിക്റ്റ്, ചെറിയശ്ശേരി, അന്ധകാരനഴി പി.ഒ., പട്ടണക്കാട് 9645935363/7012443939		ചുറ്റുമതിൽ, ഗേറ്റ്, വാട്ടർ കൺക്ഷൻ തെങ്ങ് -8, മറ്റ് മരങ്ങൾ
1499.	ആലീസ് പി.സി., പുന്നയ്ക്കൽ, അന്ധകാരനഴി പി.ഒ.,	427/5	ചുറ്റുമതിൽ, തെങ്ങ് -4

	പട്ടണക്കാട് 9645047025/9995683936		
1500.	ജോസ് ആബേൽ (late) പൊള്ളയിൽ, അന്ധകാരനഴി പി.ഒ., പട്ടണക്കാട് 9744532439	426/1	ചുറ്റുമതിൽ, പുളി
1501.	ആൽബിൻ ജോസ്, പൊള്ളയിൽ, അന്ധകാരനഴി പി.ഒ., പട്ടണക്കാട്,9744532439	426/1, 426/3	ചുറ്റുമതിൽ, ഗേറ്റ്, തെങ്ങ്, കവുങ്ങ്
1502.	പി.ജെ.ഫ്രാൻസിസ്, പുന്നയ്ക്കൽ, അന്ധകാരനഴി പി.ഒ., പട്ടണക്കാട് 9048923140	427/9-7-2	തെങ്ങ്, മാവ്, കവുങ്ങ്
1503.	എലിസബത്ത്, കടവിങ്കൽ ഹൗസ്, അന്ധകാരനഴി പി.ഒ., പട്ടണക്കാട് 9188387740	427/4-3-3	
1504.	ഷാജിമോൻ, മാണിയപൊഴിയിൽ, അന്ധകാരനഴി പി.ഒ., പട്ടണക്കാട് 8086254846	427/5-1-2, 427/5-1-2-4	ചുറ്റുമതിൽ,തെങ്ങ്, മാവ്,
1505.	ഇസബെല്ല, പുന്നയ്ക്കൽ, അന്ധകാരനഴി പി.ഒ., പട്ടണക്കാട് 9744298713	427/7	ചുറ്റുമതിൽ, ഗേറ്റ്, തെങ്ങ്,
1506.	ത്രേസ്യമ്മ മൈക്കിൾ, പുന്നയ്ക്കൽ ഹൗസ്, അന്ധകാരനഴി പി.ഒ., പട്ടണക്കാട് 9447823305	423/A	2 കടമുറികൾ പൂർണ്ണമായും
1507.	ജോൺസൺ, പനക്കൽ, പട്ടണക്കാട്		തെങ്ങ്-3
1508.	റിച്ച്വി റോഷൻ, ചെറിയാൻ, ബ്ലൂ സീ സ്കെപ്പ് ഹൗസ്, പട്ടണക്കാട് 9446997907	455/1	ചുറ്റുമതിൽ, ഗേറ്റ്, മോട്ടർ, റൈൽട്രി മൂറ്റം തെങ്ങ്-7, പന-7

1509.	ജോസഫ് ബെനിഡിക്റ്റ്, കമ്പക്കാരൻ പൊളക്കൽ, വെട്ടക്കൽ, ചേർത്തല 9288179678	433/2,433/2- 1	ചുറ്റുമതിൽ, ഗേറ്റ്, തെങ്ങ്-5, 4 കടമുറികൾ പൂർണ്ണമായും
1510.	ഫ്രാൻസിസ്സ് ചെറിയശ്ശേരിൽ ഹൗസ് അന്ധകാരനഴി 9249261808		ചുറ്റുമതിൽ, ഗേറ്റ്, മാവ്,
1511.	കുരുവിള ചെറിയശ്ശേരിൽ ഹൗസ് അന്ധകാരനഴി 8714319606		ചുറ്റുമതിൽ, ഗേറ്റ്, വീട് ഭാഗികമായി
1512.	ആൽബിൻ കാട്ടുകുഴിയിൽ അന്ധകാരനഴി പട്ടണക്കാട്	423/1A	വേലി, മാവ് 2, തെങ്ങ്, തല്ലിതേങ്ങ, പൂവരൾ, പരുത്തി 20
1513.	ഷീല പട്ടണക്കാട് 8606567785	424/1A-56-1	ചുറ്റുമതിൽ, ഗേറ്റ്, ജല സംഭരണി
1514.	രോഹിണി ചില്ലൻ പറമ്പ് പട്ടണക്കാട് 8606567785	424/1A-55	വേലി, തെങ്ങ്, വാഴ 20, ഒതളങ്ങ
1515.	സന്ധ്യാവ് കുന്ദമേൽ അന്ധകാരനഴി പട്ടണക്കാട് 7907680549	424/1A	ചുറ്റുമതിൽ, ഗേറ്റ്, വീട് ചെറിയ തോതിൽ, മാവ് 2, തെങ്ങ്, പേര
1516.	ജോജോ ജോസഫ് മാവേലിത്തെ Nr. സെൻറ് സേവ്യർസ് ചർച്ച് 9249891385	423, 424	വേലി,
1517.	സൈമൺ റോബർട്ട് മാണിയക്കുഴി പട്ടണക്കാട് 8589940299		ചുറ്റുമതിൽ, ഗേറ്റ്
1518.	ഫ്രാൻസിസ്സ് ചെറിയശ്ശേരിൽ അന്ധകാരനഴി പട്ടണക്കാട് 8136857811	424/ A	ചുറ്റുമതിൽ, ഗേറ്റ്, ടൈലിട്ട മുറ്റം
1519.	ഭരതൻ & സൺസ് കളത്തിപ്പറമ്പിൽ	422	

	പട്ടണക്കാട്		
1520.	സണ്ണിമോൻ Nr. ആയുഷ് റിസോർട്ട് പട്ടണക്കാട്		
1521.	ശ്രീമോൻ പുത്തൻ തറയിൽ പട്ടണക്കാട് 9388533579	422/1-4	വേലി, പരുത്തി 36
1522.	ഫ്രാൻസിസ്സ് മാവേലിത്തെ 6282525242		വീട് ഭാഗികമായി, ചുറ്റുമതിൽ, ഗേറ്റ്
1523.	ജാൻസ് മാവേലിത്തെ പട്ടണക്കാട് 6282525242	422	വീട് ഭാഗികമായി,
1524.	ഗബ്രിയേൽ കൊച്ചുപറമ്പിൽ അന്ധകാരനഴി പട്ടണക്കാട് 9778784308	422/1	വേലി, മാവ്, തെങ്ങ്,
1525.	മാർട്ടിൻ പുളിത്തറ നികർത്തിൽ അന്ധകാരനഴി പട്ടണക്കാട് 9847865096	422/1	വീട് ഭാഗികമായി, ചുറ്റുമതിൽ, ഗേറ്റ്
1526.	ജോൺസൺ മാവേലിത്തെ അന്ധകാരനഴി പട്ടണക്കാട്		ചുറ്റുമതിൽ, ഗേറ്റ്, തെങ്ങ് 2
1527.	ന്യൂ ലൈഫ് ഡയഗനോസ്റ്റിക് സെൻറർ അന്ധകാരനഴി പട്ടണക്കാട് 9846348967		കട ചെറിയ തോതിൽ
1528.	മറിയാമ്മ, മാവേലിത്തെ, നിയർ ബ്രിഡ്ജ് അന്ധകാരനഴി പി.ഒ. പട്ടണക്കാട് 9946130433	420/1-10	വീട് ചെറിയ തോതിൽ, ചുറ്റുമതിൽ, ഗേറ്റ്,
1529.	സേവ്യർ, മാവേലിത്തെ,	422/, 422/1	വീട് ചെറിയ തോതിൽ, ചുറ്റുമതിൽ, ഗേറ്റ്,

	അന്ധകാരനഴി പി.ഒ. പട്ടണക്കാട് 9605500779		കട പൂർണ്ണമായും
1530.	ഹെൻട്രി ജേക്കബ്, മാവേലിതൈ, അന്ധകാരനഴി പി.ഒ. പട്ടണക്കാട് 9742914891	422	തെങ്ങ്-2,
1531.	ജെസ്സി ജോൺ, മാവേലിതൈ, അന്ധകാരനഴി പി.ഒ. പട്ടണക്കാട് 8129850089	422	ചുറ്റുമതിൽ, ഗേറ്റ്,
1532.	മോൻസി എ.എക്സ്, അറയ്ക്കൽ, നിയർ ആയുഷ്മാൻ റിസോർട്ട്, അന്ധകാരനഴി പി.ഒ. പട്ടണക്കാട് 7012201889		വീട് ചെറിയ തോതിൽ ചുറ്റുമതിൽ, ഗേറ്റ്, കട ചെറിയ തോതിൽ
1533.	വേളാങ്കണ്ണി ഐസ് പ്ലാൻറ്, അന്ധകാരനഴി പി.ഒ. പട്ടണക്കാട് 9400889649		ചുറ്റുമതിൽ, ഗേറ്റ്, തെങ്ങ്-1
1534.	ബെന്നി, ആർത്തുങ്കൽ, പട്ടണക്കാട് 9847089807		ഷെഡ് കട ചെറിയ തോതിൽ
1535.	ജോസഫ്, അമ്പാസി, ചാറക്കാട്ട്, പട്ടണക്കാട് 9526705142	422	ചുറ്റുമതിൽ, ഗേറ്റ്, മാവ്-1, ഇട്ടി-1, പേര-1, അടയ്ക്കാ മരം-1, സീതപ്പുഴ-1
1536.	മോഹനൻ, ചുള്ളിയിൽ സ്റ്റോഴ്സ്, പട്ടണക്കാട് 7736677355	422/1	തെങ്ങ്-1
1537.	സണ്ണിമോൻ അഴിക്ക്, ചേർത്തല പട്ടണക്കാട് 9495649158	422/1-28	ചുറ്റുമതിൽ, ഗേറ്റ്,

1538.	അനിഷ്കുമാർ, അഴിക്കൽ, ചേർത്തല പട്ടണക്കാട് 9633206617	422/1/28	വേലി
1539.	ഗോപി അഴിക്കൽ, ചേർത്തല പട്ടണക്കാട് 9562839613	422/1-28	വേലി
1540.	പീറ്റർ, കുന്നമേൽ, പട്ടണക്കാട് 956255352/7012899221	423/	വേലി
1541.	ബെർലി അവകാശികൾ, മോളി, സെൻ്റ് സേവ്യേഴ്സ് ചർച്ചിനു സമീപം, പട്ടണക്കാട് 9249295206		തെങ്ങ്-1
1542.	മറിയാമ്മ സേവ്യാർ, പുത്തൻ പുരയ്ക്കൽ, (അവകാശികൾ ലോറൻസ്, മറിയാമ്മ ലോറൻസ്) പട്ടണക്കാട് 7034325842	423/13-2-9	വേലി, മാവ്-1 ആഞ്ഞിലി-1
1543.	എം.എക്സ്.ഫെലിക്സ്, മാവേലിതൈ, അഴിക്കൽ, ചേർത്തല പട്ടണക്കാട് 9947087694		വേലി, മാവ്-7, പരുത്തി-25
1544.	സേവ്യാർ ഫ്രാൻസിസ് തങ്കിയിൽ, സെൻ്റ് സേവ്യേഴ്സ് ചർച്ചിനു സമീപം, പട്ടണക്കാട് 7736354540	422/1-	ചുറ്റുമതിൽ, ഗേറ്റ്, തെങ്ങ്-4, മാവ്-3
1545.	ഫാദർ ജൂഡ് & ഫാദർ വികാർ, സെൻ്റ് സേവ്യേഴ്സ് ചർച്ചിനു സമീപം,	422 & 423 427/3-2	, കട ചെറിയ തോതിൽ

	അഴിക്കൽ, ചേർത്തല, പട്ടണക്കാട് 7012915134/8086452384		
1546.	മൈക്കിൾ, ചാരങ്ങാട്ട് പട്ടണക്കാട് 9567474361	422/-	ചുറ്റുമതിൽ, ഗേറ്റ്, വരാന്ത, നെല്ലി-1, പ്ലാവ്-1, പുളിമരം-1
1547.	ഫെലിക്സ് സേവ്യാർ, ചെറിയശ്ശേരിൽ, പട്ടണക്കാട് 7356458218	427/3-6- 5	ചുറ്റുമതിൽ, ഗേറ്റ്, വാഴ-5, പാഴ്മരം-2
1548.	ബാബു, പുത്തൻ തറ, അന്ധകാരനഴി പി.ഒ. പട്ടണക്കാട് 99464152	423/1- B/4	വേലി, മാവ്-1, പാഴ്മരം-2
1549.	ഫ്രാൻസിസ് സേവ്യാർ, പുളിക്കൽ, അന്ധകാരനഴി പി.ഒ. പട്ടണക്കാട് 9846360469	427/3-2	വേലി,
1550.	ഇമ്മാനുവൽ വി.എക്സ്, വാവക്കൽ ബീന, അന്ധകാരനഴി പി.ഒ. പട്ടണക്കാട് 9847967557	427/3-10	
1551.	സിംജോ സേവ്യാർ, മാണിയവശി, പട്ടണക്കാട് 8590826266	426/8-4	ചുറ്റുമതിൽ, ഗേറ്റ്,
1552.	ജോൺ ജോസഫ്, കിറ്റ്സൺ & മേരി ജെയിംസ്, വെളിയിൽ പട്ടണക്കാട് 9747684566	426/8-4	വേലി, മാവ്-3, മഹാഗണി-1, പരുത്തി-15
1553.	ഫ്രാൻസിസ്, മണിയൻപടിയിൽ, പട്ടണക്കാട് 9846263833		ചുറ്റുമതിൽ, ഗേറ്റ്,
1554.	പയസ്, കാട്ടുകുത്തയിൽ, അന്ധകാരനഴി പി.ഒ.	23/1A-B	ചുറ്റുമതിൽ, ഗേറ്റ്, മാവ്-3, പ്ലാവ്-1 തെങ്ങ്-1

	പട്ടണക്കാട്		
1555.	മണിയൻ, ആഞ്ഞിലിപറമ്പിൽ, c/oകരുണാകാൻ, അന്ധകാരനഴി പി.ഒ. പട്ടണക്കാട്	423/A	വേലി, തെങ്ങ്-2, പരുത്തി-60, മാവ്-1, വാഴ-2
1556.	സി.പി.എം. പാർട്ടി ഓഫീസ്, ചുമട്ടു തൊഴിലാളിയൂണിയൻ, അന്ധകാരനഴി പി.ഒ. പട്ടണക്കാട് 9645964508/9446141018		കട പൂർണ്ണമായും
1557.	ജോണി പീറ്റർ, കുരിശിങ്കൽ, അന്ധകാരനഴി പി.ഒ. പട്ടണക്കാട് 9947190071		പട്ടണക്കാട് ഗേറ്റ്, തെങ്ങ് തൈ-3
1558.	ജെസ്സി/സോളമൻ, വടക്കേ വീട്ടിൽ അന്ധകാരനഴി പി.ഒ. പട്ടണക്കാട് 8547232436	424/	ചുറ്റുമതിൽ, ഗേറ്റ്, , മാവ്-2, പ്ലാവ്-1 തെങ്ങ്-1
1559.	ഫ്രാൻസിസ് പണിക്ക വീട്ടിൽ, അന്ധകാരനഴി പി.ഒ. പട്ടണക്കാട് 8157934051	426/14-6	വേലി, പരുത്തി-25
1560.	ജസ്റ്റിൻ പൊള്ളയിൽ അന്ധകാരനഴി പി.ഒ. പട്ടണക്കാട് 9656977582	426/10-3	വേലി, പരുത്തി-30
1561.	ബാലചന്ദ്രൻ, കിഴക്കേവയിലിൽ അന്ധകാരനഴി പി.ഒ. പട്ടണക്കാട് 9048811257	419/B	ചുറ്റുമതിൽ കട പൂർണ്ണമായും തെങ്ങ്-7, മാവ്-3, അടയ്ക്കാമരം-3, പരുത്തി-6, ഞാവൽ-2
1562.	ലൈജു, കച്ചവേലിൽ, അന്ധകാരനഴി പി.ഒ. പട്ടണക്കാട് 7306338192		വീട് ചെറിയ തോതിൽ, തെങ്ങ്-2, പരുത്തി-2, പ്ലാവ്-1, അടയ്ക്കാമരം-2
1563.	രമ		ചുറ്റുമതിൽ

	കല്ലവേലിൽ വീട്, അന്ധകാരനഴി പി.ഒ. പട്ടണക്കാട് 73063338192		ഷെഡ്, മരങ്ങൾ-3
1564.	റ്റി.എഫ്. ആൽബർട്ട്, തങ്കിയിൽ ഹൗസ്, അന്ധകാരനഴി പി.ഒ. പട്ടണക്കാട് 9068873248	42/1B-2-9	ചുറ്റുമതിൽ, ഗേറ്റ്, മാവ്-2, പ്ലാവ്-1
1565.	ഭാസുര, കിഴക്കേ വാലയിൽ, അന്ധകാരനഴി പി.ഒ. പട്ടണക്കാട് 8124000682	42/1B	ചുറ്റുമതിൽ, ഗേറ്റ്, മാവ്-2, തെങ്ങ്-2
1566.	റിസോർട്ട് ലാൻറ്, അന്ധകാരനഴി പി.ഒ. പട്ടണക്കാട് 9846099558		ചുറ്റുമതിൽ, ഗേറ്റ്,
1567.	പീറ്റർ പി.എസ്., പുന്നക്കൽ, അന്ധകാരനഴി പി.ഒ. പട്ടണക്കാട് 7900926169		വീട് ഭാഗികം,

വില്ലേജ്: തുറവൂർ സൗത്ത്

ക്രമ നമ്പർ	പേര്, വിലാസം, ഫോൺ നമ്പർ	സർവ്വേനമ്പർ	നഷ്ടമാകുന്ന ആസ്തികൾ
1568.	മേരി ജോൺ 9188286268 (സിനിജ)		
1569.	പി ജെ സെബാസ്റ്റ്യൻ പുന്നയ്ക്കൽ ഹൗസ് പള്ളിത്തോട് പി ഒ 9447403098	278/1-C	ചുറ്റുമതിൽ, ഗേറ്റ്, വീട്ടിലേയ്ക്കുള്ള വഴി
1570.	ആൻറണി ജോൺ, ഡിനി പുന്നയ്ക്കൽ ഹൗസ് പള്ളിത്തോട് പി ഒ 9061774636		തെങ്ങ്
1571.	സെബാസ്റ്റ്യൻ ആൻറണി കാവുങ്കൽ ഹൗസ് പള്ളിത്തോട് പി ഒ 9207794749/9645575890	790/1-E	ചുറ്റുമതിൽ, ഗേറ്റ്, തെങ്ങ്
1572.	ജെയ്നമ്മ സെബാസ്റ്റ്യൻ കടവുങ്കൽ ഹൗസ് പള്ളിത്തോട് പി ഒ 9645575890/9207794749	290/1-14-3	തെങ്ങ്, മാവ്, കവുങ്ങ്, ചുറ്റുമതിൽ, പട്ടിക്കൂട്
1573.	വിൽസൺ ചിറമേൽ		
1574.	വർഗ്ഗീസ് കെ എൽ കൈതവളപ്പിൽ പള്ളിത്തോട് പി ഒ 6238664528	290	ചുറ്റുമതിൽ, മാവ്, തെങ്ങ്, അവക്കാടോ, പേര, ആഞ്ഞിലി കവുങ്ങ് 2, പാഴ്ചരങ്ങൾ

1575.	സെബാസ്റ്റ്റ്യാൻ വാലയിൽ പള്ളിത്തോട് പി.ഒ 7306329570		ശൗചാലയം, സെപ്റ്റിക് ടാങ്ക്, ചുറ്റുമതിൽ, ഗേറ്റ്, മാവ് 2, തെങ്ങ് 2, പൂളി, ചാമ്പ, കണിക്കൊന്ന
1576.	ഡോമിനിക പാലയത്തിൽ ഹൗസ് പള്ളിത്തോട് പി.ഒ	178/1A-2B	3 കടമുറികൾ ചെറിയ തോതിൽ, തെങ്ങ് 3, കവുങ്ങ് 2, മാവ്
1577.	ജോൺ ജൂനിയർ ഈശ്വരേശ്വരൻ ഹൗസ് പള്ളിത്തോട് പി.ഒ 9847563123	278/1C	ചുറ്റുമതിൽ, ഗേറ്റ്, ടൈലിട്ട മുറ്റം, തെങ്ങ് 3, മാവ് 2, തെങ്ങിൻ തൈ
1578.	സിഷ ഫെർമിൻ കുന്ദേൽ ഹൗസ് തുറവൂർ പള്ളിത്തോട് തുറവൂർ അതിർത്തി 9074930198		ചുറ്റുമതിൽ, ഗേറ്റ്, മാവ്, വീടിന്റെ മുമ്പിൽ ഷീറ്റിട്ട വരാന്ത
1579.	ജെറോം തൈയിൽ ഹൗസ് പള്ളിത്തോട്		വീട് പൂർണ്ണമായി
1580.	ജോസഫ് സിജു മാത്തിപറമ്പിൽ ചെല്ലാനം പി ഒ 9961234388	290/1-42-4	ചുറ്റുമതിൽ, ഗേറ്റ്
1581.	ഡാനിയേൽ കെ വി കുരിശിക്കൽ ഹൗസ് പള്ളിത്തോട് പി ഒ ചേർത്തല 7034340978	278/1C43	
1582.	സേവ്യർ വർഗ്ഗീസ് വാലയിൽ ഹൗസ് പള്ളിത്തോട് 9539934178	281/1	കട പൂർണ്ണമായി
1583.	ഫാ.ജെസ്റ്റ്യാൻ കുരിശിക്കൽ വികാരി സെന്റ്. മേരീസ് ചർച്ച് (പാട്ടം) അന്ധകാരനഴി പി ഒ 9446819617	168/1 E 168/2E2	ഗ്രോട്ടോ, കൊടിമരം, തെങ്ങ് 7, പാഴ്മരം
1584.	മേരിദാസ് പുളിയൻ പള്ളിയിൽ അന്ധകാരനഴി പി ഒ		ചുറ്റുമതിൽ, സപ്പോട്ട, മാവ്, പേര, തെങ്ങ്

	9567634867		
1585.	ജേക്കബ്ബ് സേവ്യർ കാവുപുരയ്ക്കൽ 9645876473		ചുറ്റുമതിൽ, ഗേറ്റ്, തെങ്ങ്, മാവ് 3,
1586.	ജോസഫ് എബ്രാഹം പുന്നയ്ക്കൽ ഹൗസ് അന്ധകാരനഴി പി ഒ 9074245867	168/2-0-2	
1587.	മാഗി ആശപറമ്പിൽ പള്ളിത്തോട് പി.ഒ 9496420221	277/	ചുറ്റുമതിൽ, ഗേറ്റ്, ടൈലിട്ട മുറ്റം, മാവ് 9, മഹാഗണി 5, അക്ഷേഷ്യ, ചമ്പ, കടചക്ക, പ്ലാവ്, പുളി, കവുങ്ങ്
1588.	എം ഒ ദേവസ്സി മണിച്ചിറ ഹൗസ് പള്ളിത്തോട് പി.ഒ 9048793967		ചുറ്റുമതിൽ, ഗേറ്റ്, മാവ്
1589.	ശാന്തകുമാർ പുളിക്കൽ കടപ്പുറം പള്ളിത്തോട് പി.ഒ 9745830784		തെങ്ങ്, വാഴ
1590.	തോമസ് കാണിപുരയ്ക്കൽ ഹൗസ് അഴീക്കൽ പി ഒ അന്ധകാരനഴി 8891090994		ഷെഡ്, മാവ് 2
1591.	മാർട്ടിൻ പുളിയൻ പള്ളി അന്ധകാരനഴി അഴീക്കൽ പി ഒ 8848027011		മാവിൻതൈ
1592.	ഇസാകുട്ടി കളത്തിൽ പള്ളിത്തോട് 9048412984		ചുറ്റുമതിൽ, ഗേറ്റ്, തെങ്ങ്, കവുങ്ങ് 2, പരുത്തി 5
1593.	ദിവാകരൻ പുത്തൻപടിത്താരേ മനക്കോടം 9249106154	266/1-17	
1594.	സെലിൻ വർഗ്ഗീസ് കാക്കശ്ശേരി തുറവൂർ Nr. ഫിനാൻസ് ഹാൾ	280/2	വേലി, മാവ്

	9947728824		
1595.	പി ജെ ആൻറണി പുന്നയ്ക്കൽ പള്ളിത്തോട് തുറവൂർ, 8943489104	290/1-4-2	കട (ചെറിയ തോതിൽ)
1596.	ഫിലിപ്പ് (late) ലൂസിയ മുതൽപേർ അറക്കൽ പള്ളിത്തോട് തുറവൂർ, 9947781292	278/1C-1	വേലി, ശൗചാലയം, പരുത്തി 2
1597.	മാനുവൽ ചാലിയത്തും വീട് പള്ളിത്തോട് പി.ഒ 9072263814		തെങ്ങി
1598.	സേവ്യർ ജോൺ (late) ചാലിയത്തും വീട് പള്ളിത്തോട് പി.ഒ 9544983014	277/1	സെപ്റ്റിക് ടാങ്ക്, ശൗചാലയം, വീട് പൂർണ്ണമായി
1599.	അൽഫോൺസ് കെ ഡി കോയിപറമ്പിൽ പള്ളിത്തോട് പി.ഒ 9744998064	277/1-3-C 277/1-161-1	ചുറ്റുമതിൽ, ഗേറ്റ്, മാവ് 4
1600.	മാർഷൽ പി എസ് പുന്നയ്ക്കൽ ഹൗസ് പള്ളിത്തോട് പി.ഒ 9656109317	277/1-158 277/1-160-A	ചുറ്റുമതിൽ, ഗേറ്റ്, കട ഭാഗികമായി, തെങ്ങി, കവുങ്ങി, ഇലഞ്ഞി
1601.	അസംബ്ലിസ് ഓഫ് ഗോഡ് പള്ളിത്തോട് പി.ഒ 9447306246	277/1	പള്ളിയുടെ മുൻഭാഗം, ചുറ്റുമതിൽ, ഗേറ്റ്, വാട്ടർ ടാങ്ക്
1602.	ജാൻസൻ എ ജി ആറട്ടുകുളം പള്ളിത്തോട് പി ഒ 8606789026	277/1	വീട് പൂർണ്ണമായി, ചുറ്റുമതിൽ, ഗേറ്റ്, സെപ്റ്റിക് ടാങ്ക്, ശൗചാലയം, പുളി
1603.	നെൽസൺ ജെയിംസ് പുത്തൻ വീട്ടിൽ പള്ളിത്തോട് പി ഒ 7560974311	277/1	ചുറ്റുമതിൽ, ഗേറ്റ്, മാവ്
1604.	ജോസഫ് (late), അൽഫോൺസ (lat e), കുനേൽ		തെങ്ങി

1605.	പോൾ പി ജി പൊള്ളയിൽ ഹൗസ് പള്ളിത്തോട് പി ഒ 9048042618	276/1	ചുറ്റുമതിൽ 278/1C ട്രിക്കൂട്, ഡ്രെയിനേജ് ടാങ്ക്, പരുത്തി, തെങ്ങിൻതൈ 2, തെങ്ങി, തല്ലി മരം
1606.	അരുൺ ബാബു (അമേരിക്ക), ലക്ഷ്മി അരുൺ(അമേരിക്ക) നെടിയം, റോസ് ഗേറ്റ്, പള്ളിത്തോട് പി ഒ 8593024930 (കുട്ടൻ-കെയർട്രേക്കർ)		ചുറ്റുമതിൽ, ഗേറ്റ്, തെങ്ങി 3
1607.	സജി 9142312277		തെങ്ങി
1608.	ഉഷ ഗശാങ്കൻ, ഗോകുൽ എസ് നാഥൻ, ഗോപിക എസ് നാഥൻ പുത്തൻപുരയിൽ പള്ളിത്തോട് പി ഒ 9142397771	27/1	കട ഭാഗികമായി, തെങ്ങി, മാവ് 2, വാഴ, വാക, നാരകം, ആത്ത
1609.	രാജമ്മ തുരുത്തേൽ പള്ളിത്തോട് പി ഒ 9497245651	27/1	ഓടിട്ട വീട് ഭാഗികമായി
1610.	രാജു എൻ എൽ നിക്കോളാസ് (late) നമ്പ്യതുശ്ശേരിൽ പള്ളിത്തോട് പി ഒ 9496882958	277/1	ഗോഡൗൺ ഭാഗികമായി
1611.	സ്റ്റാലപ്പൻ കുനേൽ പള്ളിത്തോട് പി ഒ 8592878154	277/1	ചെമ്മീൻ കമ്പനി ചെറിയ തോതിൽ, മാവ്
1612.	വത്സല		തെങ്ങി
1613.	ശാന്തമ്മ, രതീഷ് 7558807483		അകേഷ്യ, കൊന്ന
1614.	സിൽവസ്റ്റർ കാരങ്ങാട്ട് പള്ളിത്തോട് പി ഒ 9846941038		നിർമ്മാണത്തിലിരിക്കുന്ന വീട് ഭാഗിക മായി, 2 കട പൂർണ്ണമായി, തെങ്ങി 4, മാവ്, ചാമ്പ, നെല്ലി
1615.	തോമസ്		

	ആറട്ടുകുളം ചേർത്തല പി ഒ 9961847971/ 0478-2813685		
1616.	ബെൻസൺ വർഗ്ഗീസ് പനക്കൽ പള്ളിത്തോട് പി ഒ തൂറവൂർ 9847421672	283/1	വീടിന്റെ ചുറ്റുമതിൽ, ഗേറ്റ്, തെങ്ങ്, പട്ടിക്കൂട്, കട പൂർണ്ണമായി
1617.	ബാബു പാലുത്ത് പള്ളിത്തോട് 9539324327		ചുറ്റുമതിൽ, ഗേറ്റ്, തെങ്ങ് 2, വാഴ 10, തൈതെങ്ങ്, മഹാഗണി
1618.	ജോസഫ് അറക്കൽ പള്ളിത്തോട് തൂറവൂർ, 9745224084	278/1C-16	ഷീറ്റ് ചുറ്റുമതിൽ, വീട് ഭാഗികമായി, സെപ്റ്റിക് ടാങ്ക്,
1619.	സൈറസ് അറക്കൽ പള്ളിത്തോട് തൂറവൂർ	278/1C-12	ഷീറ്റ് ചുറ്റുമതിൽ, ശൗചാലയം, മഴവെള്ള സംഭരണി
1620.	ജോസഫ് കോഴിപ്പറമ്പിൽ പള്ളിത്തോട് തൂറവൂർ 7034809236 (neighbour)		
1621.	റോമിയോ ചാലേത്തും വീട് തൂറവൂർ 9946289115	276/1A	ഷീറ്റ് ചുറ്റുമതിൽ, വീട് ഭാഗികമായി, ഗേറ്റ്, ശൗചാലയം
1622.	സ്റ്റാൻലി അറക്കൽ പള്ളിത്തോട് തൂറവൂർ 9847976538	278/1C-15	ചുറ്റുമതിൽ, ഗേറ്റ്, വീട് ഭാഗികമായി
1623.	വർഗ്ഗീസ് സ്രാമ്പിക്കൽ പള്ളിത്തോട്, തൂറവൂർ 8590466225	278/1C	വീട് പൂർണ്ണമായി, വേലി, മാവ് 2, തെങ്ങ്
1624.	ആൻറണി സ്രാമ്പിക്കൽ പള്ളിത്തോട് , തൂറവൂർ 9747549237	278/1C	ചുറ്റുമതിൽ, ഗേറ്റ്, ചുറ്റുമതിൽ, ഗേറ്റ്

1625.	നിക്സൺ വലിയവീട്ടിൽ പള്ളിത്തോട്, തുറവൂർ 9072264823/9539324327	278	
1626.	ജോൺ ജോസഫ് പുത്തേഴത്ത് 7559047343	278/1C	കട ചെറിയ തോതിൽ
1627.	ഷംസുദ്ദീൻ ചേന്നാട്ട് കടപ്പുറം 9496780529	265/2	
1628.	ഷഹീദ ജാഫർ ചേന്നാട്ട് കടപ്പുറം പള്ളിത്തോട് പി ഒ 8089196197	265/2-2-2-1	വീട് പൂർണ്ണമായും, ശൗചാലയം, ചുറ്റുമതിൽ, ഗേറ്റ്, വാട്ടർ കണക്ഷൻ
1629.	പവിയാൻ തൈയിൽ അന്ധകാരനഴി പി ഒ ചേർത്തല 9605500531	168/2E	ചുറ്റുമതിൽ, ഗേറ്റ്, പട്ടിക്കൂട്, കിളിക്കൂട്
1630.	ജോസി കുന്നേൽ പള്ളിത്തോട് 9496884720	176/1-19	ചുറ്റുമതിൽ, ഗേറ്റ്, 2 നില കെട്ടിടത്തിലെ 2 കട ഭാഗികമായി, മാവ്,കവുങ്ങ് 2
1631.	കോ-ഓപ്പറേറ്റീവ് സൊസൈറ്റി പള്ളിത്തോട് 7025166530/9645751352/ 9656242635	5-1, 3-1	7 കട ഭാഗികമായി,
1632.	മൈക്കിൾ ബെൻ കോയിൽ പറമ്പിൽ പള്ളിത്തോട് പി ഒ 9142601080	277/1	വേലി
1633.	ബെനഡിക്റ്റ് പുന്നയ്ക്കൽ ഹൗസ് പള്ളിത്തോട് പി ഒ 9656439105	278/1	കട പൂർണ്ണമായി
1634.	സേവ്യർ പുന്നയ്ക്കൽ ഹൗസ് പള്ളിത്തോട് പി ഒ 9495229141	278/1	വീട് ഭാഗികമായി, വാട്ടർ കണക്ഷൻ
1635.	സെബാസ്റ്റ്യൻ ചിറമ്മേൽ തുറവൂർ,	278/1	ചുറ്റുമതിൽ, വേലി, വാട്ടർ കണക്ഷൻ

	പള്ളിത്തോട് 7034809236		
1636.	ബെനഡിക്റ്റ് ചിറമ്മേൽ സ്രാമ്പിക്കൽ പള്ളിത്തോട് 9048337549	278/1	
1637.	സേവ്യർ പാലത്ത് ഹൗസ് പള്ളിത്തോട് പി ഒ 9447530336/8547363284	277/1	സ്ഥലംചുറ്റുമതിൽ, ഗേറ്റ്,
1638.	അനിൽ കളത്തിൽ പള്ളിത്തോട് പി ഒ	277/1	കരിങ്കൽ ഫൗണ്ടേഷനിലുള്ള വേലി, തെങ്ങ്, മാവ് 2
1639.	ഷീജ ഏ ഡി കളത്തിൽ പള്ളിത്തോട് 9947869186	277/1	
1640.	പ്രവീൺ ഷിൻവെൽ പുത്തൻ പുരയിൽ പള്ളിത്തോട് 9288105665	266/1	
1641.	പ്രസന്നൻ കുന്നും പുറത്ത് പള്ളിത്തോട് 9447819626	277/1	
1642.	ഷൗരികുട്ടി മണിച്ചിറ പള്ളിത്തോട് 9744128718 (സോയി)	277/1	ചുറ്റുവേലി, തെങ്ങ് 2, മാവ്, പുളി
1643.	ജൂഡി അൽഫോൺസ മണിച്ചിറ പള്ളിത്തോട് പി ഒ 8593070121	277/1	വാട്ടർ കണക്ഷൻ, ജലസംഭരണി, വാഴ, തെങ്ങ് 2, മാവ്, ചുറ്റുവേലി,
1644.	റാഫേൽകുട്ടി മണിച്ചിറ പള്ളിത്തോട് പി ഒ 8593070121	277/1	
1645.	ഇഗ്നേഷ്യസ് ജോൺബാസ്റ്റിൻ കോയിൽപറമ്പിൽ പള്ളിത്തോട് 9961075657	277/1	കടയുടെ ചുറ്റുമതിൽ, ഗേറ്റ്, മഹാഗണി, കവുങ്ങ്, മരങ്ങൾ
1646.	മോഹനൻ	277/1	

	പണ്ടു്യാലക്കൽ പള്ളിത്തോട് 6238578277		
1647.	ചിദംബരൻ (late) പുത്തൻ പുരയിൽ പള്ളിത്തോട് 9207511979	277/1	ചുറ്റുമതിൽ, ഗേറ്റ്, വീട് ഭാഗികമായി, വാട്ടർ കണക്ഷൻ, 2 കട പൂർണ്ണമായി
1648.	ആൻറണി പള്ളിയാത്ത് പള്ളിത്തോട് +6590622726/ +6593385400		തെങ്ങ് 6, ബദാം
1649.	സെബാസ്റ്റ്യൻ കെ ജെ കോയിൽപറമ്പിൽ പള്ളിത്തോട് 9497399157	277/1	ചുറ്റുമതിൽ, ഗേറ്റ്, തെങ്ങ് 3, മാവ്, മരങ്ങൾ
1650.	സെബാസ്റ്റ്യൻ കോഴിപറമ്പിൽ പള്ളിത്തോട് 9744766069	277/1-1-4	വീട് പൂർണ്ണമായി, ചുറ്റുമതിൽ, ഗേറ്റ്, ശൗചാലയം,സെപ്റ്റിക് ടാങ്ക്, കിണർ
1651.	ജോസി കെ ഇ കോയിൽപറമ്പിൽ പള്ളിത്തോട് 953946096	277/1	വീട് ഭാഗികമായി, വാട്ടർ കണക്ഷൻ, ചുറ്റുമതിൽ, ഗേറ്റ്, കിണർ, മാവ് 2, പ്ലാവ്
1652.	പീറ്റർ അനീഷ് പാലുതൈയിൽ പള്ളിത്തോട് പി ഒ 7025894748	277/1	വീട് ഭാഗികമായി, വാട്ടർ കണക്ഷൻ, ചുറ്റുമതിൽ, ഗേറ്റ്, കിണർ, വാട്ടർ ടാങ്ക്
1653.	അഗസ്റ്റിൻ (late) ആശാരിപറമ്പ് പള്ളിത്തോട് 9947219139 (ഫ്ലോറി)	276/1	കട ചെറിയ തോതിൽ, തെങ്ങ് 4, മാവ് 3, പുപരുത്തി, കവുങ്ങ്
1654.	എ.വി ജോസഫ് (ജോയ്സൺ) ആശാരിപറമ്പ് പള്ളിത്തോട് 9400456060	277/1-1/48	വീടിന്റെയും കടയുടെയും ചുറ്റുമതിൽ, ഗേറ്റ്, കട പൂർണ്ണമായി,
1655.	സെബാസ്റ്റ്യൻ പൊള്ളയിൽ പള്ളിത്തോട് 8086342441/8086529530	276/1	ചുറ്റുമതിൽ, ഗേറ്റ്, കട പൂർണ്ണമായി, കിണർ, തെങ്ങ് 2, മാവ് 2, തെങ്ങിൻ തൈ 4, ഇലഞ്ഞി
1656.	ലിയോൺസ് സ്പിക് കോയിൽപറമ്പിൽ	277/1	മഹാഗണി

	പള്ളിത്തോട് 9605093900		
1657.	സാമുവേൽ വലിയവീട്ടിൽ തുറവൂർ പി ഒ 9447018038	278/1C-25	ചുറ്റുമതിൽ, ഗേറ്റ്
1658.	മേരിക്കുട്ടി കോയിൽപറമ്പിൽ തുറവൂർ പി ഒ 7736455017/9645806288	278/1-77 279/3B-12, 278/1-C-B	ചുറ്റുമതിൽ, ഗേറ്റ്
1659.	രാജു ജോൺ, വലിയ വീട്ടിൽ, പള്ളിത്തോട് 9605320701	290/1	ചുറ്റുമതിൽ, ഗേറ്റ് ജപ്പാൻ കണക്ഷൻ,
1660.	ജോൺ വി.വി. വലിയ വീട്ടിൽ പള്ളിത്തോട് 9645771253	190/1	ചുറ്റുമതിൽ, ഗേറ്റ് തെങ്ങി, തൈമാവ്
1661.	ഷീജ സെബാസ്റ്റ്യൻ, പുന്നക്കൽ റോഡ് മുക്ക് പള്ളിത്തോട് 7907074857		പഴയ വീട് പൂർണ്ണമായും
1662.	ഫ്രാൻസിസ് കെ.ആർ, കട്ടികാട്ടിൽ, പള്ളിത്തോട് 7902707190	291/1	ശൗചാലയം, സെപ്റ്റിക് ടാങ്ക്, മഴവെള്ള ടാങ്ക് കട പൂർണ്ണമായും
1663.	ജസീന്ത റാഫേൽ (late) കട്ടികാട്ടിൽ, പള്ളിത്തോട് 7902707190	291/1	വീട് പൂർണ്ണമായും, ചുറ്റുമതിൽ, ഗേറ്റ്
1664.	ജോസഫ് ഔസേഫ്, സാമ്പിക്കൽ, പള്ളിത്തോട് 9142592978	290/1	റേഷൻകട ഭാഗികം
1665.	വിജയകുമാർ, വാലയിൽ, പള്ളിത്തോട് 9846566766		ചുറ്റുമതിൽ, ഗേറ്റ്, കട ഭാഗികം
1666.	കെ.ജെ.ജാക്സൻ, കോയിൽ പറമ്പിൽ, പള്ളിത്തോട്	278/1C-6-1,6- 7	ചുറ്റുമതിൽ, ഗേറ്റ് തെങ്ങുകൾ, കവുങ്ങുകൾ, സപ്പോട്ട, മാവ്
1667.	ഇ.എസ്.ജോൺ, ഈശ്വരേശ്വരൻ		ഈശ്വരേശ്വരൻ

	പള്ളിത്തോട് 9249550080		ഹൈനാൻഷൽകോർപ്പറേഷന്റെ മുൻഭാഗം കട്ട് ചെയ്ത് പോകും കട മുറി 2, ചുറ്റുമതിൽ, ഗേറ്റ് തെങ്ങി
1668.	തോമസ്, കുരിശിക്കൽ, പള്ളിത്തോട് 9744744323		വീട് പൂർണ്ണമായും, ചുറ്റുമതിൽ, ഗേറ്റ്
1669.	ശീമയോൻ ഈശായി, കോയിൽ പറമ്പ്, പള്ളിത്തോട് 9656971335	278/1C	തെങ്ങി,മാവ്, പ്ലാവ്,കവുങ്ങി
1670.	വർഗീസ് കണ്ണമാലിയിൽ ഹൗസ്, പള്ളിത്തോട് 9446465081		ചുറ്റുമതിൽ, ഗേറ്റ്, തെങ്ങി,വാട്ടർ ടാങ്ക്
1671.	എലിസബത്ത് ജോർജ്ജ്, തയ്യിൽ, അന്ധകാരനഗറി 9544544525	168/1	തെങ്ങി-2, തൈതെങ്ങി-2
1672.	അലോഷ്യസ് ജോർജ്ജ്, തയ്യിൽ, അന്ധകാരനഗറി 9745216058	168/1	ചുറ്റുമതിൽ, ഗേറ്റ്, തെങ്ങി-2
1673.	ജോർജ്ജ്, തയ്യിൽ, അന്ധകാരനഗറി പി.ഒ. 9544544525	168/1	കിണർ, ചുറ്റുമതിൽ, ഗേറ്റ്, മാവ് 4
1674.	പി.എം.ഷബീർ, ഷബീർ മൻസിൽ, , മാടവന 9846099554		ചുറ്റുമതിൽ, ഗേറ്റ്,
1675.	നെൽസൺ (യേശുദാസ് എം.എസ്.), മാവേലി തയ്യിൽ, തുറവൂർ പി.ഒ. 7034842403	278/1C-12-3	കട ചെറിയ തോതിൽ, ചുറ്റുമതിൽ,
1676.	പോൾ, കുരിശിക്കൽ ഹൗസ്, തുറവൂർ പി.ഒ. 8075837039	278/1C 94-1	കട ചെറിയ തോതിൽ,

1677.	മേരി ലയോള, പള്ളിക്കത്തയിൽ ഹൗസ്, പള്ളിത്തോട് 9961317364	278/1	ചുറ്റുമതിൽ, ഗേറ്റ്, തെങ്ങ്-2 പ്ലാവ്-1, മാവ്-1
1678.	ക്രിസ്റ്റഫർ ഷൈൻ, പനയ്ക്കൽ ഹൗസ്, തുറവൂർ പി.ഒ. 9287878710	278/1	
1679.	വിൽസൺ ആൻറണി, പുത്തൻ പുരയ്ക്കൽ, പള്ളിത്തോട് പി.ഒ. 9605369346	281/1-1-1	
1680.	പീറ്റർ (late.) പുത്തൻ പുരയ്ക്കൽ, പള്ളിത്തോട് പി.ഒ. 9539594375	290/1-3a	കട ചെറിയ തോതിൽ
1681.	മൈക്കിൾ പീറ്റർ പുന്നയ്ക്കൽ പള്ളിത്തോട് പി.ഒ. 9847472081	290/1-1-3	വീട് ചെറിയ തോതിൽ തെങ്ങ്-3 മാവ്-1
1682.	ഷീല പ്രകാശ്, പുന്നയ്ക്കൽ പള്ളിത്തോട് പി.ഒ. 8606394427	278/1	വ്യവസായം ഭാഗികമായി, തെങ്ങ്-4
1683.	രാജു, പുന്നയ്ക്കൽ ഹൗസ്, പള്ളിത്തോട് പി.ഒ. 9778731197	278/1	വീട് പൂർണ്ണമായും
1684.	ക്രിസ്റ്റഫർ, ചിറമേയിൽ, പള്ളിത്തോട് പി.ഒ. 9961682848/7356213373	290/1-26	വീട് പൂർണ്ണമായും, ചുറ്റുമതിൽ, ഗേറ്റ്, കിണർ, വാട്ടർ ടാങ്ക്
1685.	ജോസ്, പുന്നയ്ക്കൽ ഹൗസ്, പള്ളിത്തോട് പി.ഒ. 9744328361	290/1.42	ചുറ്റുമതിൽ, ഗേറ്റ്, തെങ്ങ്-1, ചെറിയ മാവ്-4, മാവ്-6, ആര്യവേപ്പ്
1686.	മൈക്കിൾ, പാലയതൈ, പള്ളിത്തോട് 9061010259	277/1	ഷെഡ് മതിൽ

1687.	ആൽബർട്ട് (ആൽബിൻ), കുനേൽ ഹൗസ്, പള്ളിത്തോട് പി.ഒ. 8592997551	277/1	വേലി, മഴവെള്ള സംഭരണി, തെങ്ങ്-3
1688.	ഇഗ്നേഷ്യസ് എ.വൈ, മാവേലി തയ്യിൽ, പള്ളിത്തോട് പി.ഒ. 7034842403	279/3B-1	
1689.	മൈക്കിൾ, കൊച്ചിക്കാരൻ വീട്, പള്ളിത്തോട് പി.ഒ. തുറവൂർ, 9947281666	278/1-C-2-2-4	കട ചെറിയ തോതിൽ
1690.	റോബിൻസൺ, വലിയ വീട്ടിൽ, പള്ളിത്തോട് പി.ഒ. 9447718913	278/1-C	ചുറ്റുമതിൽ, ഗേറ്റ്, വീട് ഭാഗികം
1691.	സേവ്യർ, പാലേതെയ്യിൽ പള്ളിത്തോട് പി.ഒ. 9142042364	278/1	കട ചെറിയ തോതിൽ
1692.	മേരി, ഷൈനി, ഡെയ്സൺ, ജേക്കബ് ഡെയ്സൺ, നടുവില വീട്ടിൽ, പള്ളിത്തോട് പി.ഒ. 9847881643	277-1	ഫൗണ്ടേഷൻ, തെങ്ങ്-1, കവുങ്ങ്-2
1693.	പീറ്റർ മില്ലർ, കോയിൽ പറമ്പിൽ, പള്ളിത്തോട് പി.ഒ. 9947474789	277/1,276/1	കട പൂർണ്ണമായും,
1694.	ഡേവിഡ് ഹോളിൻസ്, സെബാസ്റ്റ്യൻ ജേക്കബ്, കോയിൽ പറമ്പിൽ, പള്ളിത്തോട് പി.ഒ. 9048545483	277/277-1	
1695.	ജോസ് വിക്ടർ, കോയിൽപറമ്പിൽ ഹൗസ്, പള്ളിത്തോട് പി.ഒ. 9207795023	277/1	ചുറ്റുമതിൽ, ഗേറ്റ്, തെങ്ങ്,
1696.	മൈക്കിൾ ബെൻ, പള്ളിത്തോട് പി.ഒ.	277/1	കട ചെറിയ തോതിൽ

	കോയിൽ പറമ്പിൽ പള്ളിത്തോട് പി.ഒ. 9142601080		
1697.	പ്രദീപ് കുമാർ, സുമ ക്യാട്ടേഴ്സ്, പള്ളിത്തോട് പി.ഒ. 9778384141	276/1	ചുറ്റുമതിൽ, കട ഭാഗികം
1698.	ജോയൽ ജോസ്, പുത്തൻ വീട്ടിൽ, പള്ളിത്തോട് പി.ഒ. 7356622336/79894700885	277/1	
1699.	ജെറോം, തയ്യിൽ മനകോടം, പട്ടം അന്ധകാരനഴി പി.ഒ. 7356803442		
1700.	ജോർജ്ജ്, തച്ചിൽ ഹൗസ്, മനകോടം, പട്ടം അന്ധകാരനഴി പി.ഒ. 7356803442		ചുറ്റുമതിൽ, ഗേറ്റ്, ഷീറ്റ്, ടൈൽ, വരാന്ത
1701.	പി.ആർ.ജോസഫ്, മാനേജർ, കെ.എഫ്. എം.എൽ.പി.എസ്. സ്കൂൾ, മനകോടം, പട്ടം 8547293292		കെട്ടിടം പൂർണ്ണമായും, അലങ്കാര ചെടികൾ, ചുറ്റുമതിൽ, ഗേറ്റ്,
1702.	പുഷ്പാംഗദൻ, വെള്ളയിൽ ഹൗസ്, എം.എൽ.പി.എസ്.സ് കൂളിനു എതിർവശം. 9847294709		
1703.	ജോസഫ്, പാലുതേരി, പള്ളിത്തോട് പി.ഒ.	276/1	കട ഭാഗികം
1704.	ഗോപാലൻ അറക്കപ്പറമ്പിൽ 9656438640 (ജോസഫ് (സാജൻ) 7510543375 (സന്തോഷ്)		മാവ് 2, വാഴ 10
1705.	ബാബു കളത്തിൽ തുറവൂർ		ചുറ്റുമതിൽ,

	8592988779		
1706.	അശോകൻ കളത്തിൽ തുറവൂർ Nr.അമ്പലം	277/1	ചുറ്റുമതിൽ, പരുത്തി 10
1707.	വനജമ്മ കളത്തിൽ സുബ്രമണ്യ ക്ഷേത്രം(സ്വന്തം) പള്ളിത്തോട് 8592988779	277/1	അമ്പലത്തിന്റെ ചുറ്റുമതിൽ, ഗേറ്റ്, ഉഴുതുപുര
1708.	റാഫേൽ (ഉണ്ണി) ആശരിപറമ്പിൽ പള്ളിത്തോട് 9747647168	277/1	ചുറ്റുമതിൽ, വീട് ഭാഗികമായി, മാവ്, വേപ്പ്
1709.	ആഞ്ചലോസ് ആശരിപറമ്പിൽ പള്ളിത്തോട് 9747647168		ചുറ്റുമതിൽ, ഗേറ്റ്, മാവ്,പേര
1710.	സെബാസ്റ്റ്യൻ പുത്തൻവീട്ടിൽ പള്ളിത്തോട് 9946132811	277/1 276/1	വേലി, വാഴ 10, മാവ്, കവുങ്ങ്, ഇലഞ്ഞി, തെങ്ങ് 2 തൈതെങ്ങ്,
1711.	ഔസേപ്പ് (late) റാഫേൽ മണിയച്ചിറ തുറവൂർ 9207511601	277/1	വേലി, വാഴ 5, മാവ് 10, തൈതെങ്ങ് 35, തെങ്ങ് 8, കടപ്പാവ് 10, മഹാഗണി
1712.	ജാക്സൺ, മണിയച്ചിറ ഹാളിനു സമീപം		
1713.	മുഹമ്മദ് റാഫി (കാലടി), പള്ളിത്തോട് 9995403625		2 കടമുറികൾ ഭാഗികം
1714.	സെബാസ്റ്റ്യൻ, മണിയച്ചിറ പള്ളിത്തോട്, തുറവൂർ 9446367440		ചുറ്റുമതിൽ, ഗേറ്റ്, ഷെഡ് മാവ്-2
1715.	ജലജാക്ഷൻ, പള്ളിത്തോട്, തുറവൂർ 9544456663		

1716.	പീറ്റർ, പൊള്ളയിൽ, പള്ളിത്തോട്	277/	ചുറ്റുമതിൽ, ഗേറ്റ്
1717.	അസ്സി, കുന്ദമേൽ, പള്ളിത്തോട്, തുറവൂർ		ചുറ്റുമതിൽ, ഗേറ്റ്
1718.	മൈക്കിൾ, അറക്കൽ, പള്ളിത്തോട്, തുറവൂർ 9446367440		ചുറ്റുമതിൽ, ഗേറ്റ്, തെങ്ങി-4, മാവ്-4, പാഴ്മരം-2
1719.	സെൻ്റ് മേരീസ് ചർച്ച്, വെസ്റ്റ് മനക്കോടു, പാട്ടം, അന്ധകാരനഴി പി.ഒ., 9446819617	168/	
1720.	തോമസ്, പനക്കൽ, പാട്ടംവള്ളി അന്ധകാരനഴി പി.ഒ. 7907180139	168/1D, 168/D1-1	ചുറ്റുമതിൽ, പരുത്തി-20
1721.	തോമസ് പുളിയപ്പള്ളി, പള്ളിത്തോട്, തുറവൂർ, പാട്ടം പള്ളി, സെൻ്റ് മേരീസ് ചർച്ചിനു സമീപം 7542853344	168/D-1	ചുറ്റുമതിൽ, കട ചെറിയ തോതിൽ, മഴവെള്ള സംഭരണി-1, മാവ്-1., പരുത്തി-6
1722.	പീയൂസ്, മണിയച്ചിറ, പള്ളിത്തോട്, തുറവൂർ, 9746149360	277/	ചുറ്റുമതിൽ, പുളി-1, വാഴ-5, മാവ്-5, പരുത്തി-1, തെങ്ങി-2, തേക്ക്-1
1723.	പി.എക്സ്.ജോസഫ്, പുളിയൻപിള്ളി, തുറവൂർ, പള്ളിത്തോട് 9746998039		ചുറ്റുമതിൽ, ഗേറ്റ്, വീട് ഭാഗികം, മഴവെള്ള സംഭരണി, മാവ്-1, തെങ്ങി-1, പേര.-1, കൊന്ന-1
1724.	ശാന്തപ്പൻ, കണ്ടത്തിപറമ്പ്, കളത്തിൽ വള്ളത്തോട് പി.ഒ., തുറവൂർ 9645323093	276	വേലി, മാവ്-5, അടയ്ക്കാമരം-4, വാഴ-7, കടപ്പാവ്-1, പുപരത്തി-1, മഹാഗണി-1

1725.	ഫ്രാങ്കിളിൻ, കളത്തിൽ, തുറവൂർ 9744298599	277/1 142	ചുറ്റുമതിൽ, മാവ്-1, തെങ്ങ്-1, അടയ്ക്കാമരം-6
1726.	മരിയാമ്മ വർഗീസ്, മണിച്ചിറ, പള്ളിത്തോട് 9048713577	277/1-10,276/1- 10, 276/1-19.2	ചുറ്റുമതിൽ, ഗേറ്റ്, മാവ്-2 വാഴ-10 മഹാഗണി-1, പ്ലാവ്-1
1727.	ആൻറണി, മണിയച്ചിറ, പള്ളിത്തോട് 9108666 162	277/1-A-11	ചുറ്റുമതിൽ, ഗേറ്റ്, തെങ്ങ്-1, മാവ്-2 തെങ്ങൈ- 2
1728.	ഡൊമനിക്ക, കാളിപറമ്പിൽ, പള്ളിത്തോട് 6282985459	277/1,277/1-2	ചുറ്റുമതിൽ, മാവ്-5, തെങ്ങ്-4, അടയ്ക്കാമരം-5 തെങ്ങൈ- 2
1729.	നീനാമ്മ, കാളിപറമ്പിൽ, പള്ളിത്തോട് 8943788661	277/1- 277/1-28	തെങ്ങ്-1, തെങ്ങൈ- 5, വാഴ-10
1730.	സുനീൽകുമാർ, പുത്തൻപുരയ്ക്കൽ		ചുറ്റുമതിൽ, ഗേറ്റ്, കുഴൽകിണർ, കുടിവെള്ള ടാങ്ക്
1731.	സുജാത പുരുഷോത്തമൻ, പുത്തൻ പുരയിൽ, പടിഞ്ഞാറെ മനക്കോടം, പള്ളിത്തോട് പിഒ., 9249106154	266/1-19/50	ചുറ്റുമതിൽ, ഗേറ്റ്, കിണർ, മാവ്-2, തെങ്ങ്-2, ചാമ്പ-1 സപ്പോട്ട-1
1732.	ശോശാമ്മ & അവകാശികൾ, കുന്നേൽ, 9142877261	277/1	ചുറ്റുമതിൽ, മാവ്-3, തെങ്ങ്-1, അടയ്ക്കാമരം-6, മഹാഗണി-1 പുളി
1733.	കാർത്ത്യായനി, The Sea The Beach house (റിസോർട്ട്), 9847042442		ചുറ്റുമതിൽ, ഗേറ്റ്, ഇല്ലി മരങ്ങൾ -22
1734.	എൻ.വി.സ്റ്റീഫൻ, നമ്പ്യാത്ത്ശ്ശേരി, 9961351571	277	ചുറ്റുമതിൽ, ഗേറ്റ്, തെങ്ങ് തൈ-1
1735.	രാജൻ കളത്തിൽ, പള്ളിത്തോട് വെസ്റ്റ് മനക്കോടു, 9249149489	277/1, 276	ചുറ്റുമതിൽ, മാവ്-3, തെങ്ങ്-2, വാഴ-15, പ്ലാവ്-1

1736.	രത്നപ്പൻ, കടവിൽ, കടപ്പുറം, പള്ളിത്തോട്, വെസ്റ്റ് മനക്കോടു 7356172262/974781820	277/1-138	ചുറ്റുമതിൽ, ഗേറ്റ്, സ്മലം, തെങ്ങ്-4 അടയ്ക്കാമരം-20
1737.	ഭാനു ദാസ്, പുത്തൻ പുരയിൽ, പള്ളിത്തോട്, തുരവൂർ 9656115712	277/1	ചുറ്റുമതിൽ, ഗേറ്റ്, കിണർ
1738.	സന്ധ്യാവ് പോൾ, അറക്കൽ, 9188384586/9446654586	277/1-266-1	ചുറ്റുമതിൽ, ഗേറ്റ്, കട ഭാഗികം, മാവ്-1, തെങ്ങ്-1, ചെമ്പരത്തി-1
1739.	കോൺസ്റ്റൻറീന കെ.എഫ്., കോയിൽ പറമ്പിൽ, പള്ളിത്തോട് പി.ഒ. 9188621540	277/1	തെങ്ങ്-2, തെങ്ങ് തൈ-2
		276/1	ചുറ്റുമതിൽ, ഗേറ്റ്, തെങ്ങ്-1
		277/1	തെങ്ങ്-4, തൈ തെങ്ങ് -3

വില്ലേജ്: കുത്തിയതോട്

ക്രമ നമ്പർ	പേര്, വിലാസം, ഫോൺ നമ്പർ	സർവ്വതലം	നഷ്ടമാകുന്ന ആസ്തികൾ
1740.	പോൾ മേനോൻ വള്ളിത്തോട് പി ഒ ചേർത്തല 9961571570		
1741.	ചിഞ്ചു (പ്രവാസി) 3599334117		
1742.	വർഗ്ഗീസ് പൊള്ളയിൽ പള്ളിത്തോട് 6282681140	711	ചുറ്റുമതിൽ, ഗേറ്റ്, വഴി മാത്രം.
1743.	ഓമന പണിക്കവീട്ടിൽ പള്ളിത്തോട് 8281821229		
1744.	ലൂയിസ് അറക്കുലശ്ശേരി 9645384738		
1745.	ഒസേപ്പ് പടപുരക്കൽ പള്ളിത്തോട്		ചെറിയ തോതിൽ (ഓടിട്ട ചെറിയ വീട്)
1746.	അഡ്വ. ടിമ ലാൻസി C/o. ലാൻസി അറവുകശ്ശേരിൽ		ചുറ്റുമതിൽ, ഗേറ്റ്
1747.	ജോസഫ് അറക്കുലശ്ശേരി പള്ളിത്തോട് 9349831367	7/4	ചുറ്റുമതിൽ, ഗേറ്റ്
1748.	ബാസ്റ്റിൻ പുന്നക്കൽ ജോർജ്ജ് സ്റ്റോപ്പ്സ് 9526358503	7/4	ചുറ്റുമതിൽ, ഗേറ്റ്, കടയുടെ വരാന്ത, സൺഷേഡ് ചെറിയ തോതിൽ
1749.	ജോസഫ് വെളിയിൽ പള്ളിത്തോട് 9961043531	7/3	ചുറ്റുമതിൽ, ഗേറ്റ്
1750.	ഫ്രാൻസിസ്സ് വെളിയിൽ പള്ളിത്തോട് 9847642877	7/3	ചുറ്റുമതിൽ, ഗേറ്റ്, സൺഷേഡ്

1751.	മെൽവിൻ അരയശ്ശേരിൽ പള്ളിത്തോട് പി ഒ 8590174025	7/2	വേലി, തെങ്ങിൻ തൈ, നെല്ലി
1752.	ബെഞ്ചമിൻ ജൂഡ് അരയശ്ശേരിൽ പള്ളിത്തോട് പി ഒ 9747748603		ചുറ്റുമതിൽ, ഗേറ്റ്, 3 കടമുറികൾ ചെറിയ തോതിൽ
1753.	മേരി ഗ്രേസ് വെളിയിൽ പള്ളിത്തോട് 9544588459	7/3	മാവ് 2, വീടിന്റെ മുറ്റവും, കടയുടെ ഷീറ്റും പോകും
1754.	ആൻറണി പുത്രയിൽ പള്ളിത്തോട് 9744571463		ചുറ്റുമതിൽ, ഗേറ്റ്
1755.	ജിസ്‌മോൻ സെബാസ്റ്റ്യൻ പുത്രയിൽ പള്ളിത്തോട് 9747508429		വീട് ഭാഗികമായി
1756.	ജോസ് അക്വിനാസ് പുത്രയിൽ പള്ളിത്തോട് 9778548781		വേലി, പരുത്തി
1757.	സ്റ്റാർ ഫേസ് ബെർക്ക്‌ലിൻ ഈശ്വരേടത്ത് ഫിനാൻഷ്യൽ കോർപ്പറേഷൻ ചാപ്പ കടവ്, പള്ളിത്തോട്		ഫിനാൻസ് ഓഫീസിന്റെ മുറ്റം
1758.	ബേസിൽ പൊള്ളയിൽ വീട് പള്ളിത്തോട് പി ഒ 9207198834	7/1	ചുറ്റുമതിൽ (ഷീറ്റ്) ,, പന 3, മാവ് 2, തെങ്ങിൻ തൈ,
1759.	ബ്ലേസ് (ഷോപ്പ്) പള്ളിത്തോട് 9995220042		കട ചെറിയ തോതിൽ
1760.	ആനി ജോൺ ചെറിയപറമ്പിൽ പള്ളിത്തോട്		വീട് ഭാഗികമായി
1761.	ജോർജ്ജ് എം ജെ		വരാന്ത, ഷീറ്റിട്ടു

	എം എ ആർ പള്ളിത്തോട്(ചെമ്മീൻ കമ്പനി) 99946663418/9947309538		
1762.	യേശുദാസ് മീനക്കാട്ടിൽ പള്ളിത്തോട്	358/2	
1763.	ജോസ് (ജെ.ജെ ടു വീലർ വർക്ക്ഷോപ്പ്) പുത്രയിൽ പള്ളിത്തോട്		വർക്ക്ഷോപ്പ് ഭാഗികമായി
1764.	ജോസഫ് റോബിൻ മീനക്കാട്ടിൽ പള്ളിത്തോട് 8590488273		ചുറ്റുമതിൽ, ഗേറ്റ്, പാഴ്മരം, തേക്ക് 2
1765.	ജോസി ബാസ്റ്റിൻ പറയക്കാട്ടിൽ പള്ളിത്തോട് 9048059161		വേലി, മാവ്, തെങ്ങ്
1766.	വർഗ്ഗീസ് പറയക്കാട്ടിൽ പള്ളിത്തോട് 7907690529	59/17	വേലി, ശൗചാലയം, മഴവെള്ള സംഭരണി
1767.	ആൻറണി പറയക്കാട്ടിൽ പള്ളിത്തോട്	358/2	ചുറ്റുമതിൽ (ഷീറ്റ്), പോർച്ച്
1768.	ലില്ലി വർഗ്ഗീസ് മീനക്കാട്ടിൽ പള്ളിത്തോട്		ചുറ്റുമതിൽ (ഷീറ്റ്), കട ഭാഗികമായി
1769.	സെൻറ്. ആൻറണി ചാപ്പൽ പള്ളിത്തോട്		ചുറ്റുമതിൽ, ഗേറ്റ്, ടൈലിട്ട മുറ്റം, അരമതിൽ, ഇലക്ട്രിക് പോസ്റ്റ്
1770.	ജേക്കബ് ഡിക്സൺ പടവ്വുരയ്ക്കൽ പള്ളിത്തോട് പി ഒ	358/2	കട പൂർണ്ണമായും
1771.	ജോസ് അഭിലാഷ് കടവുരയ്ക്കൽ 9072515580		ചുറ്റുമതിൽ, ഗേറ്റ്,
1772.	അനിൽ ആൻറണി സേവ്യർ ആറാട്ടുകുളം പള്ളിത്തോട് പി ഒ	388/2-2-2	സെപ്റ്റിക് ടാങ്ക്, പൂളി, ഞാവൽ, സപ്പോട്ട, വേപ്പ്, മാവ്, മുരിങ്ങ

	9349824899/9072039252		
1773.	മരിയ ലീല പറയങ്കാട്ടിൽ പള്ളിത്തോട് പി ഒ 9562164902	352/2	പുളി, തെങ്ങ, മാവ്, പരുത്തി, തൈ മരങ്ങൾ
1774.	ഫ്രാൻസിസ്സ് (ബേബിച്ചൻ) പുത്ര പള്ളിത്തോട് പി ഒ 8592988775		കട ഭാഗികമായി ഞാവൽ, മാവ്,
1775.	ഉമ്മച്ചൻ (ഗ്രിഗറി) കുഴിയാൻ ചേരിൽ പള്ളിത്തോട് പി ഒ 9745375607/7909147988	388/259	പപ്പായ, മാവ് 2
1776.	സേവ്യർ പി സി പുതിരയിൽ ഹൗസ് 9847259296	352/2	
1777.	സെബാസ്റ്റിൻ ആറാട്ടുകുളം പള്ളിത്തോട് പി ഒ 7025388312	352/2	ചുറ്റുമതിൽ, ഗേറ്റ്, കാർപോർച്ച്, കട പൂർണ്ണമായും, തെങ്ങ, പരുത്തി
1778.	എ.സി.ജോസഫ് അറുപുരശ്ശേരിൽ ഹൗസ് പള്ളിത്തോട് പി ഒ 9142193331	6/1	2 കട ഭാഗികമായി, 1 കട പൂർണ്ണമായും
1779.	ജോൺസൺ കാക്കശ്ശേരിയിൽ പള്ളിത്തോട് പി ഒ		2 കട പൂർണ്ണമായും, തെങ്ങ 2, ആഞ്ഞിലി
1780.	ബെഞ്ചമിൻ ജൂഡ് അരയശ്ശേരിയിൽ പള്ളിത്തോട് പി ഒ 9747748603	6/1	വാട്ടർ ടാങ്ക്, പട്ടിക്കൂട്, ഒരു കെട്ടിടം പൂർണ്ണമായും, ഒരു കെട്ടിടം ചെറിയ തോതിൽ, മാവ്, തെങ്ങ
1781.	ജെയിംസ് പി ജെ പള്ളിക്കത്തെ പള്ളിത്തോട് പി ഒ 8089185949	6/1	തെങ്ങ
1782.	നോബി ലോനപ്പൻ പുന്നയ്ക്കൽ പള്ളിത്തോട് പി ഒ 8594004402	6/1	വാട്ടർ ടാങ്ക്, ചുറ്റുമതിൽ, ഗേറ്റ്, കട പൂർണ്ണമായും, മാവ് 2, തെങ്ങ 2, തൈത്തെങ്ങ 2,

			തൈമാവ്, തേക്ക് 2, ചാമ്പ
1783.	ദേവസ്സി ലിയോ ചെത്തിവെളിയിൽ പള്ളിത്തോട് പി ഒ 9656019810		ചുറ്റുമതിൽ, സെപ്റ്റിക് ടാങ്ക്
1784.	ജീസൺ ബി ബെനഡിക്റ്റോസ് പുന്നയ്ക്കൽ പള്ളിത്തോട് പി ഒ 9847497525	6/1/2-1	ചുറ്റുമതിൽ, തെങ്ങ്, പുളി, ആരുവേപ്പ്, കവുങ്ങ്
1785.	ഫ്രാൻസിസ് സേവ്യർ ചെട്ടിവേലിയകത്ത് പള്ളിത്തോട് പി ഒ 9947661706/9947661753	6/1-8-9	ചുറ്റുമതിൽ, ഗേറ്റ്, മാവ് 3, തൈത്തങ്ങ
1786.	ഫെലിക്സ് എഡ്വേർഡ് ഇരശ്ശേരിയിൽ പള്ളിത്തോട് പി ഒ 9946251713	6/1-19-5	2 പഴയ കെട്ടിടം, വീട്, കട പൊളിഞ്ഞു കിടക്കുന്നു. നിലവിൽ ഉപയോഗശൂന്യം
1787.	ഐസക് എ ആർ ആറട്ടുകുളങ്ങര ഹൗസ് പള്ളിത്തോട് പി ഒ ചേർത്തല 9605673702/9605424288	6/1	ചുറ്റുമതിൽ, ഗേറ്റ്, തെങ്ങ് 8, ഇലഞ്ഞി, പേര
1788.	കാർത്തിക എം കെ, സുലോചന 'താരൂണ്യ' അന്ധകാരനഴി പി ഒ ചേർത്തല 9400664156/9496273668	417/1	തെങ്ങ്
1789.	ഒസേപ്പച്ചൻ (late) സ്രാമ്പിക്കൽ പള്ളിത്തോട് പി ഒ ചേർത്തല 9847925285	358/2-3-2	ചുറ്റുമതിൽ, ഗേറ്റ്, കട പൂർണ്ണമായും, തെങ്ങ്, കവുങ്ങ്, മാവ്, വാഴ കൃഷി
1790.	വിജയൻ കെ റ്റി കാക്കശ്ശേരിൽ പള്ളിത്തോട് തുറവൂർ 9349907543	6/1	ചുറ്റുമതിൽ, ഗേറ്റ്, ഷീറ്റ് 3 കടമുറികൾ പൂർണ്ണമായും
1791.	തങ്കച്ചൻ താളങ്കേരി ഹൗസ്		ഷീറ്റ് 3 കടമുറി പൂർണ്ണമായും

	കുത്തിയതോട്		
1792.	ചാർളി (late) പുത്തൻപുരയ്ക്കൽ ഹൗസ് കോട്ടയം		തെങ്ങ്
1793.	ഡോ. സുശീൽ ക്ലീറ്റസ് പറയാട്ടിൽ ഹൗസ് പള്ളിത്തോട് 9744171234	358/2	ചുറ്റുമതിൽ ചെറിയ തോതിൽ
1794.	സെബാസ്റ്റിൻ എസ് പി (late) സ്രാമ്പിക്കൽ ഹൗസ് പള്ളിത്തോട് ചേർത്തല 8590334354		ചുറ്റുമതിൽ, ഗേറ്റ്, 2 കടമുറികൾ പൂർണ്ണമായും, പേര
1795.	സെബാസ്റ്റിൻ എസ് ജി സ്രാമ്പിക്കൽ ഹൗസ് പള്ളിത്തോട് 7592853636		കടയുടെ മുൻ ഭാഗം ചെറിയ തോതിൽ
1796.	ലിജി നിക്സൺ പുത്തറ ഹൗസ് സൗത്ത് ചെല്ലാനം. പി ഒ, കൊച്ചി - 8 9947513100	358/2-2-3-1	ചുറ്റുമതിൽ, ഗേറ്റ്, തേക്ക് 2, അരണ
1797.	ലൂസി പയസ് തോറാത്ത്		2 നില വീട് പൂർണ്ണമായും
1798.	ഇമ്മാനുവൽ വേലയ്പറമ്പിൽ 8593079972	5/1	ചുറ്റുമതിൽ, ഗേറ്റ്
1799.	സെബാസ്റ്റിൻ വേലയ്പറമ്പിൽ 8593079972	5/1	വീട് ഭാഗികമായി, സെപ്റ്റിക് ടാങ്ക്
1800.	യൗസേപ്പ് ജോസഫ് പറയകാട്ടിൽ പള്ളിത്തോട് പി ഒ 9562591691	5/1-15-1	വീട് ഭാഗികമായി, ചുറ്റുമതിൽ, സെപ്റ്റിക് ടാങ്ക്, ആഞ്ഞിലി, മുള്ളാത്ത
1801.	പാപ്പച്ചൻ ചെട്ടിവേലിയകത്ത് 9946251713	5/1/14	വീടിന്റെ ഒരു മുറി നഷ്ടമാകും, കട പൂർണ്ണമായും, കവുങ്ങ്, പേര, മാവ്, നെല്ലി

1802.	ആൻറണി റ്റി എസ് തോറാത്ത് പള്ളിത്തോട് പി ഒ 9605500808	5/1	ചുറ്റുമതിൽ, ഗേറ്റ്, ഒരു മുറി പൂർണ്ണമായും
1803.	ചിത്തു ജോസഫ് (late) ചെട്ടിവേലിയകത്ത് പള്ളിത്തോട് പി ഒ 8086487578	5/1	ഗേറ്റ്
1804.	ജോസഫ് സ്റ്റാൻലി പണ്ടുലക്കൽ ഹൗസ് പള്ളിത്തോട് 9447867055	5/1	തെങ്ങ് 2
1805.	1.എ.എസ്. പീറ്റർ, 2.ജൂഡിറ്റ് ഇമ്മാനുവൽ, 3.മാനുവൽ മിൽട്ടൻ, 4.സനിൽ ജോസ് അരുളശ്ശേരിയിൽ ഹൗസ് പള്ളിത്തോട് പി ഒ 9970737383	3/4-2-2 3/4-2	പരുത്തി, തല്ലി മരം
1806.	സനിൽ ജോസ് അരുളശ്ശേരിയിൽ ഹൗസ് പള്ളിത്തോട് പി ഒ		വീട് ഭാഗികമായി, തെങ്ങ് 2, വേലി
1807.	ഫ്രാൻസിസ്സ് ചേലയ്ക്കാട്ട് ഹൗസ് പള്ളിത്തോട് പി ഒ 8086124651		വീട് പൂർണ്ണമായും, ചുറ്റുമതിൽ, സെപ്റ്റിക് ടാങ്ക്, കിണർ
1808.	അജിത 7034487108		2 നില വീട് ഭാഗികമായി, കിണർ, ഞാവൽ, ചാവ
1809.	സെബാസ്റ്റ്യൻ കളത്തിൽ ഹൗസ് പള്ളിത്തോട് പി ഒ 9995408074	5/1/75	വീട് പൂർണ്ണമായും, പരുത്തി, മഹാഗണി
1810.	കുര്യൻ വി വി വലിയവീട്ടിൽ ഹൗസ് പള്ളിത്തോട് പി ഒ 9249891272	1/5-34	വീടിന്റെ ഒരു മുറി ചെറിയ തോതിൽ നഷ്ടമാകും, സെപ്റ്റിക് ടാങ്ക്, കിണർ, വാട്ടർ ടാങ്ക്, തെങ്ങ് 2, മാവ് 4, പുളി

1811.	ആൻഡ്രൂസ് ഫ്രെഡിനൻ്റ് കുരിശിങ്കൽ ഹൗസ് പള്ളിത്തോട് പി ഒ 9207085790	1/5-3-1	വീട്ടിലേയ്ക്കുള്ള വഴി, കരിങ്കൽ പാകിയ മുറ്റം
1812.	കിരൺ പുന്നക്കൽ ഹൗസ് പള്ളിത്തോട് പി ഒ 9495077777		2 നില കെട്ടിടത്തിലെ 3 കുമുറികൾ ചെറിയ തോതിൽ
1813.	ലോറന്ത് വരയ്ക്കാട്ടിൽ പള്ളിത്തോട് പി ഒ 7306872403/7025729162		കടയുടെ ഷീറ്റ് ഭാഗം ചെറിയ തോതിൽ
1814.	ടോണി ജോർജ്ജ് ചെട്ടിവേലിയകത്ത് പള്ളിത്തോട് പി ഒ 9946375352		പുതിയതായി നിർമ്മി ക്കുന്ന 2 നില വീടിന്റെ സ്റ്റുപ്പുകൾ നഷ്ടമാകും
1815.	റോസ്മി ലൗവ്ലി ചെട്ടിവേലിയകത്ത് പള്ളിത്തോട് പി ഒ 9645467458		
1816.	ചെല്ലമ്മ ജോസഫ് (late) കോയിൽപറമ്പിൽ പള്ളിത്തോട്, 9447597990	3/4-2	
1817.	ജോസഫ് തേരത്ത് ഹൗസ് പള്ളിത്തോട് 7558003454	3/4-14 3/2-15	ചുറ്റുമതിൽ, ഗേറ്റ്, വിറകുപുര, പട്ടിക്കൂട്, വാട്ടർ ടാങ്ക്, 2 കുമുറി ഭാഗികമായി, തൈതെങ്ങ് 5, കവുങ്ങ് 2, തെങ്ങ് 2
1818.	ആൻറണി പുന്നക്കൽ ഹൗസ് പള്ളിത്തോട് 9947525718	1/2-19 1/2-21	വീട് പൂർണ്ണമായും, വാട്ടർ കണക്ഷൻ
1819.	ജോസഫ് കെ സി കളത്തിൽ ഹൗസ് പള്ളിത്തോട് പി ഒ 9249932025	2/3	വീട് ഭാഗികമായി,
1820.	അനിത യേശുദാസ് ചേലേക്കാട്ട് ഹൗസ് പള്ളിത്തോട് പി ഒ 7012275852	1/2-2	

1821.	ബെനഡിക്ട് പാലക്കൽ പള്ളിത്തോട് 9947323540		വീടിന്റെ സിറ്റൗട്ട്, പില്ലർ ചെറിയ തോതിൽ
1822.	തോമസ് കളത്തിൽ പള്ളിത്തോട് 9447738807	3/4/1	ചുറ്റുമതിൽ, ഗേറ്റ്, പാഴ്ചരങ്ങൾ, പൂവരൾ
1823.	ഫാ.പ്രശാന്ത് ഡയറക്ടർ മരിയ സഭൻ സ്രീ അഭയകേന്ദ്രം പള്ളിത്തോട് 9746761260		
1824.	ആനി ജോൺ സ്രാമ്പിക്കൽ ക്രിസ്റ്റൽ മ്യൂസിയം. പള്ളിത്തോട് 9447165044	3/2	വീടിന്റെ ചുറ്റുമതിൽ, ഗേറ്റ്, കടയുടെ ചുറ്റുമ തിൽ, ഗേറ്റ്, മ്യൂസിയം. ചെറിയ തോതിൽ
1825.	ജോൺ നിഖിൽ തേരത്ത് പള്ളിത്തോട് 9946418804	3/2	ചുറ്റുമതിൽ, ഗേറ്റ്
1826.	ജോണി വലിയവീട്ടിൽ പള്ളിത്തോട് 9847119668	3/2	വീടിന്റെ ചുറ്റുമതിൽ, ഗേറ്റ്, കട ചെറിയ തോതിൽ, തെങ്ങ്, പരുത്തി
1827.	അഗസ്റ്റിൻ വലിയവീട്ടിൽ പള്ളിത്തോട് 9744688613	3/2	ചുറ്റുമതിൽ, ഗേറ്റ്
1828.	സെബാസ്റ്റിൻ കൊടിയനാട്ട് പള്ളിത്തോട് പി ഒ - 688540 7560922550	3/2	ചുറ്റുമതിൽ, ഗേറ്റ്, ഷീറ്റിട്ട കട ചെറിയ തോതിൽ,
1829.	മദർ സുപ്പീരിയർ കനോസ്സ കോൺവെൻറ് പള്ളിത്തോട് 9745023202	3/2	
1830.	യേശുദാസ് പൊടിവട്ടിൽ വികാർ	3/2	ചുറ്റുമതിൽ, ഗേറ്റ്, മുകളിലും താഴെ

	സെൻർ. സെബാസ്റ്റിൻ ചർച്ച് സെൻർ. തോമസ് എൽ പി സ്കൂൾ, സെൻർ. സെബാസ് റ്റിൻ ഹൈസ്കൂൾ 9400109106		ആയി 6 ക്ലാസ്സ് മുറികൾ
1831.	ഫ്രാങ്ക്ലിൻ കളത്തിൽ പള്ളിത്തോട് 9961411514	3/2	ചുറ്റുമതിൽ, ഗേറ്റ്
1832.	യേശുദാസ് കൊടിയനാട്ട് പള്ളിത്തോട് പി ഒ - 688540 9846660987	115	ചുറ്റുമതിൽ, ഗേറ്റ്, സിമിൻറിട്ട മുറ്റം, തെങ്ങിൻ തൈ
1833.	ഫിൻവെൽ കോഴിപറമ്പിൽ പള്ളിത്തോട് 9605300422	1/5	ചുറ്റുമതിൽ, ഗേറ്റ്
1834.	ജോട്ടി ബാസ്റ്റിൻ കളത്തിൽ പള്ളിത്തോട് 9495119273	3/2	ചുറ്റുമതിൽ, ഗേറ്റ്
1835.	മാർട്ടിൻ കളത്തിൽ പള്ളിത്തോട്	3/2	ചുറ്റുമതിൽ, ഗേറ്റ്
1836.	രാജേശ്വരി (തമിഴ്നാട്) സ്രാമ്പിക്കൽ പള്ളിത്തോട് 7356139848		
1837.	നോർട്ടൻ പുന്നക്കൽ പള്ളിത്തോട്		ചുറ്റുമതിൽ, ഗേറ്റ്
1838.	റോയി പള്ളിത്തോട്, 9947709246		ചുറ്റുമതിൽ, ഗേറ്റ്
1839.	സെബാസ്റ്റിൻ എ എൽ അറുകുലശ്ശേരിൽ പള്ളിത്തോട് പി ഒ 9947214112	83/4	ചുറ്റുമതിൽ, ഗേറ്റ്, കട ഭാഗികമായി,
1840.	ജേക്കബ് മുതൽപേർ		ചുറ്റുമതിൽ,

	ലില്ലി, മക്കൾ 3 ചേലക്കാട്ട് പള്ളിത്തോട് 8157005594		
1841.	അഞ്ജു കെ വിജയൻ കാക്കശ്ശേരിൽ പള്ളിത്തോട് തുറവൂർ 9349907543	2	
1842.	ജമനി (സ്റ്റാഫ്) ക്ഷീരോത്പാദക സഹകരണ സംഘം പള്ളിത്തോട് പി ഒ ചേർത്തല 9778574698/9961249256		ക്ഷീരോത്പാദക സഹകരണ സംഘം പൂർണ്ണമായും
1843.	യുദാതദേവുസ് പാലിയത്തെയിൽ ഹൗസ് പള്ളിത്തോട് പി ഒ 9847191673	6/145	2 , കട പൂർണ്ണമായും
1844.	സി.പി.ജോൺ ചെറിയപറമ്പിൽ പള്ളിത്തോട് 9539932686	3/4-7-1	തെങ്ങ് 2, തേക്ക് 2, വാഴകൾ, മരങ്ങൾ
1845.	മേരി ദാസ് കളത്തിൽ പള്ളിത്തോട് 9447230078	2/3-13-3	ഗേറ്റ്, കട ചെറിയ തോതിൽ
1846.	പയസ്സ് തൊറത്ത് പള്ളിത്തോട് തുറവൂർ പി ഒ 8606624497		ചുറ്റുമതിൽ, ഗേറ്റ്
1847.	വർഗ്ഗീസ് (late) കോയിൽപറമ്പിൽ പള്ളിത്തോട് പി ഒ 9947428464	5/1-02-02	ചുറ്റുമതിൽ, കട ഭാഗികമായി, മാവ് 2
1848.	മർട്ടിൻ (മാർഷൽ) കളത്തിൽ പള്ളിത്തോട് പി ഒ 8547698317	2/2	കട ഭാഗികമായി, വീട് ചെറിയ തോതിൽ
1849.	ജോർജ്ജ് ഏലിയാസ് പുന്നയ്ക്കൽ ഹൗസ്	2/2-13-2-9-2	ചുറ്റുമതിൽ, ഗേറ്റ്, വാട്ടർ കണ ക്ഷൻ,

	പള്ളിത്തോട് 9656068766/9061068766		മാവ്, 3 കട മുറികൾ പൂർണ്ണമായി
1850.	ഷീല ഡോസ്റ്റ് സ്രാമ്പിക്കൽ പള്ളിത്തോട് 9539072397	2/3-16	
1851.	സുനിൽ കെ കളത്തിൽ പള്ളിത്തോട് 9447018701	5/1-11 1-11	
1852.	ചെല്ലമ്മ ജോസഫ് കോയിൽപറമ്പിൽ പള്ളിത്തോട് പി ഒ 9447897990	3/4-22, 23, 15/1-20, 28	ചുറ്റുമതിൽ, ഗേറ്റ് 3, തെങ്ങ് 2
1853.	ലോറൻസ്, മേരി ലോറൻസ് പുന്നയ്ക്കൽ ഹൗസ് പള്ളിത്തോട് 9544856009	2/3-3-2, 2	ചുറ്റുമതിൽ, ഗേറ്റ്, വാട്ടർ കണക്ഷൻ,
1854.	ആൻറണി, തച്ചേടത്ത്, പള്ളിത്തോട് പി.ഒ. 9961958178		ചുറ്റുമതിൽ, ഗേറ്റ് തെങ്ങ്, മാവ്, പ്ലാവ്,കവുങ്ങ്
1855.	ഔസേപ്പച്ചൻ, പടവുപുരക്കൽ, പള്ളിത്തോട് പി.ഒ. 9847123677	358/2	ഷീറ്റിട്ട ഒരു മുറി പൂർണ്ണം
1856.	ലാരിയോസ് (late) മേനകാട്ടിൽ, പള്ളിത്തോട് പി.ഒ. 9061728523	358/2	
1857.	സെബാസ്റ്റ്യൻ, കുടിയാശേരി, പള്ളിത്തോട് പി.ഒ. 7594947685	358/2	തെങ്ങ്-3
1858.	മാർട്ടിൻ കുടിയാൻശേരി, പള്ളിത്തോട് പി.ഒ. 7594947685	358/2	തെങ്ങ്-2
1859.	ജോസഫ് പി.ജെ. (late) പുത്തറയിൽ, പള്ളിത്തോട് പി.ഒ. 9287678101	358/2-65	വീട് മുക്കാൽ ഭാഗം, തെങ്ങ്, തൈമാവ്, സപ്പോട്ട
1860.	ഫ്രാൻസിസ് കെ.ജെ.,		വീട് പൂർണ്ണം,

	കുടിയാൻശേരി, പള്ളിത്തോട് പി.ഒ. 9526069614		ചുറ്റുമതിൽ കുറച്ചു ഭാഗം
1861.	ഉമ്മച്ചൻ (പീറ്റർ) (late) പുത്രയിൽ പള്ളിത്തോട് പി.ഒ. 9544147903	358/2-4	മുൻവശത്തെ ഷീറ്റ്
1862.	വർഗീസ് പി.സി., പുത്തറയിൽ, പി.ഒ.9747738120	358/2	വീട് ഭാഗികം
1863.	ഡെൽമ സേവ്യാർ, മേനകാട് പള്ളിത്തോട് പി.ഒ. 9846170997/9847713857		വീട് ചെറിയ തോതിൽ ചുറ്റുമതിൽ
1864.	സെബാസ്റ്റ്യൻ, പനക്കൽ, പള്ളിത്തോട് പി.ഒ. 965613181	6/1	വീട് ഭാഗികം
1865.	ആൻറണി കെ.ജെ., കാക്കശേരിൽ പള്ളിത്തോട് പി.ഒ. 9142461134	6/1	ചവിട്ട് പടി, കുടിവെള്ള കണക്ഷൻ
1866.	വിജയൻ(ജോസഫ്), കാക്കശേരിൽ പള്ളിത്തോട് പി.ഒ. 9349907543	6/1-16-2-3,7/1-9-2-3	ചുറ്റുമതിൽ, ഗേറ്റ്,മാവ്, 3 കട മുറി പൂർണ്ണമായും
1867.	സേവ്യാർ, തച്ചേടത്ത്, പള്ളിത്തോട് പി.ഒ. 6238450221	6/1	വീട് ഭാഗികം ചുറ്റുമതിൽ, ഗേറ്റ്
1868.	ഔസേപ്പ് പി.ജെ., പാലിയത്തെ ഹൗസ്, പള്ളിത്തോട് പി.ഒ. 8943704108	6/1	വീട് ചെറിയ തോതിൽ
1869.	ഷിജു ജോസഫ്, സ്രാമ്പിക്കൽ പള്ളിത്തോട് പി.ഒ.,8086265686		ചുറ്റുമതിൽ, ഗേറ്റ് തെങ്ങ്,കവുങ്ങ്, സക്കു ടൈലിട്ട മുറ്റം
1870.	ഔസേപ്പച്ചൻ, തച്ചേടത്ത്, പള്ളിത്തോട് പി.ഒ. 9526987284	5/1	പില്ലർ, സിറൗട്ട്, (പില്ലർ പോകുമ്പോൾ വീട് പൂർണ്ണമായും ബാധിക്കും)
1871.	സേവ്യർ പി.പി., പുന്നക്കൽ,	6/1	കട മുറി പൂർണ്ണമായും

	പള്ളിത്തോട് പി.ഒ. 8547456653		
1872.	ലൂസി, തോറാത്ത് പള്ളിത്തോട് പി.ഒ. 9526987284	6/1	വീട് പൂർണ്ണമായും, ചുറ്റുമതിൽ, ഗേറ്റ്
1873.	ബെർണാഡ്, ആലിങ്കൽ പള്ളിത്തോട് പി.ഒ. 9562808490	5/1	വീട് ചെറിയ തോതിൽ ചുറ്റുമതിൽ, ഗേറ്റ് മാവ്, ആഞ്ഞിലി, പേര
1874.	ബോബൻ, (ആൻറണി ജോസഫ്), അറുകുനശ്ശേരി, പള്ളിത്തോട് പി.ഒ. 9349831367	2-3, 43/7	ചുറ്റുമതിൽ, ഗേറ്റ്
1875.	സോളമൻ ആൻറണി, ഫ്രാൻസിസ്, തെയ്യാറത്ത്, പള്ളിത്തോട് പി.ഒ. 8157005662	14-285	വീട് ചെറിയ തോതിൽ, ചുറ്റുമതിൽ, ഗേറ്റ് സ്ഥലം, സെപ്റ്റിക് ടാങ്ക്, വാട്ടർ ടാങ്ക്
1876.	എഡ്വേഡ്, പേറാത്ത് പള്ളിത്തോട് പി.ഒ. 9847633310	3/2-5-10,10	
1877.	ലിയോൺസ് ജേക്കബ്, പുന്നക്കൽ ഹൗസ്, പള്ളിത്തോട് പി.ഒ. 8086443832		
1878.	ക്രിസ്റ്റഫർ തോമസ്, കുരിശിക്കൽ, പള്ളിത്തോട് പി.ഒ. 9969402988		വീട് ചെറിയ തോതിൽ ചുറ്റുമതിൽ, ഗേറ്റ്
1879.	ജോസഫ്, കോയിൽ പറമ്പിൽ പള്ളിത്തോട് പി.ഒ. 9544956322	1/5-2,1	ചുറ്റുമതിൽ, ഗേറ്റ്, വാട്ടർ ടാങ്ക്, തെങ്ങ്-1
1880.	ഫ്രാൻസിസ് സേവ്യാർ, കൊടിയനാട്, പള്ളിത്തോട് പി.ഒ.	2/3	വീട് ചെറിയ തോതിൽ ചുറ്റുമതിൽ, ഗേറ്റ് തെങ്ങ്-1, ആര്യവേപ്പ്-1

	9947628139		
1881.	ബെഞ്ചമിൻ പള്ളിത്തോട് കുത്തിയതോട്		ചുറ്റുമതിൽ,
1882.	ഷൈൻ ഇരശ്ശേരി പള്ളിത്തോട് 9947611831		,കവുങ്ങ്, തൈതെങ്ങ്
1883.	സെബാസ്റ്റ്യൻ, വെളിയിൽ, 9947485564		കട ഭാഗികം
1884.	സെബാസ്റ്റ്യൻ (കുഞ്ഞുമോൻ) വെളിയിൽ, സെൻറ് ആൻറണി പ്ലവർ മിൽ, പള്ളിത്തോട് 9961043531		ചുറ്റുമതിൽ, ഗേറ്റ്, മുറ്റം

പദ്ധതി ബാധിതരാകുന്ന വാടകക്കാർ, തൊഴിലാളികൾ

പഞ്ചായത്ത് : ആര്യാട്

ക്രമ നമ്പർ	വാടകക്കാർ	തൊഴിലാളി	വിവരണം	ഭൂവുടമ
1.	സെബാസ്റ്റിൻ തുമ്പോളി 9539018088		ഇ. ജെ ടയർ വർക്ക്സ്	ലാലൻ 8606727852

പഞ്ചായത്ത് : ചേർത്തല സൗത്ത്

ക്രമ നമ്പർ	വാടകക്കാർ	തൊഴിലാളി	വിവരണം	ഭൂവുടമ
2.	ബിൻസി വി എസ് പള്ളിപ്പറമ്പിൽ അർത്തുകൾ പി.ഒ 9846277759/9745344703	മിനി 9846277759	ഓറഞ്ച് സൂപ്പർ ഷോപ്പിംഗ്സ്റ്റോഷനറി	അർത്തുകൾ ബസിലിക്ക
3.	പയസ് പി ജെ കക്കരയിൽ ഹൗസ് അർത്തുകൾ 9288045642	ബിന്ദു കെ എസ് 9947481567	ദീപം ഫൈനാൻസിയേഴ്സ്	അർത്തുകൾ ബസിലിക്ക
4.	അമ്പി ആൻറണി കോയിൽപ്പറമ്പിൽ അർത്തുകൾ പി.ഒ 9526834798		സെൻറ്.സെബാസ്റ്റിൻ സ്റ്റോഴ്സ് & സ്റ്റോഷനറി	അർത്തുകൾ ബസിലിക്ക
5.	മേരിക്കുട്ടി ജോസ് കോയിൽപ്പറമ്പിൽ അർത്തുകൾ പി.ഒ 9249401070	വാസുദേവൻ ആചാരി 9446468984	ജോസ് മെഡിക്കൽസ്	അർത്തുകൾ ബസിലിക്ക
6.	ബ്രയിൻ അറക്കൽ 9746398434		അറക്കൽ സ്റ്റോഴ്സ് സ്റ്റോഷനറി & ലേഡീസ് സ്റ്റോഴ്സ്	അർത്തുകൾ ബസിലിക്ക
7.	കെ ഡി ജോർജ്ജ് കളമ്പുകാട്ട് ഹൗസ് അർത്തുകൾ 9846553273		ജീസസ് സ്റ്റോഴ്സ് & കൂൾ ബാർ	അർത്തുകൾ ബസിലിക്ക
8.	ചിന്നമ്മ കുരിശികൾ അർത്തുകൾ	സുരേഷ് 9537393921	പാരിസ് ഹോട്ടൽ	അർത്തുകൾ ബസിലിക്ക

	6881613785			
9.	വില്ലേജ് സർവ്വീസ് സഹകരണ ബാങ്ക് അർത്ഥുകൾ 8547886439 (സെക്രട്ടറി)	ഗീതാ ദേവി 9142364747 സുബിത എസ് 7558803616	നീതി മെഡിക്കൽസ്	അർത്ഥുകൾ ബസിലിക്ക
10.	പ്രമോദ് ജേക്കബ് ചാരക്കാട്ട ഹൗസ് അർത്ഥുകൾ 9847156803	രമ്യ 7025480728	പാംസ് സ്റ്റേഷനറി	അർത്ഥുകൾ ബസിലിക്ക
11.	തോമസ് ടോളിൻ കുരിശികൽ അർത്ഥുകൾ 9446327602		റ്റി.കെ മൊബൈൽസ്	അർത്ഥുകൾ ബസിലിക്ക
12.	പരമേശ്വരൻ പേരയിൽ ഹൗസ് ചേർത്തല സൗത്ത് 7510480774		ജല്ലറി വർക്ക്സ്	സുധീർ താന്നിക്കൽ 8921938553
13.	രാജു കുറുത്ത മാരാരിക്കുളം 9249766140		ബാർബർ ഷോപ്പ്	സുധീർ താന്നിക്കൽ 8921938553
14.	പയസ്സ് പുനക്കൽ ഹൗസ് 9995950535/8848746723			സുധീർ താന്നിക്കൽ 8921938553
15.	പയസ്സ് പുനക്കൽ ഹൗസ് 9995950535/8848746723		സ്നേഹ മന ഫുഡ്സ്	സുധീർ താന്നിക്കൽ 8921938553
16.	ഹേമൻ കാക്കരി ഹൗസ് 9544344005		ബേക്കറി & ടീ ഷോപ്പ്	സുധീർ താന്നിക്കൽ 8921938553
17.	റീത്താമ്മ & നീതു കോയിൽ പറമ്പിൽ 9539379416(നീതു) 6238329675(റീത്താമ്മ)		ഹോംലി മീൽസ്	ഡോൾഫി 9846092972
18.	ഷംസുദ്ദീൻ കെ വൈ കിഴക്കേപിടിയേക്കൽ തൈക്കൽ 9544171361		മാർക്സ് സ്റ്റേഷനറി	സാബു (late) 7/32
19.	സെബാസ്റ്റ്യൻ പി എം പൊള്ളയിൽ ഹൗസ് അർത്ഥുകൾ 8156958862	മേരി ഗ്രേസ്	എൻ.എസ് കളക്ഷൻ	അർത്ഥുകൾ ബസിലിക്ക

20.	കെ.ജെ സെബാസ്റ്റ്യൻ കളരിക്കൽ ഹൗസ് 9349425467	ജെയ്സ് 9747830457 അൽഫോൺസ 8075094284 ക്രിസ്റ്റീന എം വൈ 9544340173	മുല്ലക്കൽ ഫിനാൻസ് & ടെക്സ്റ്റൈൽസ്	അർത്തുങ്കൽ ബസിലിക്ക
21.	ഇഗ്നേഷ്യസ് മാർട്ടിൻ പി ജി പുളിക്കൽ ഹൗസ് അർത്തുങ്കൽ പി ഒ 8301995581		നർബോണ സെൻറർ-ടെക്സ്റ്റൈൽസ്, ഫാൻസി ഫ്ലവേഴ്സ് & ഓൺലൈൻ സർവ്വീസസ്സ്	അർത്തുങ്കൽ ബസിലിക്ക
22.	എൽബിൻ കെ ജോസ് കോയിൽപറമ്പിൽ അർത്തുങ്കൽ പി ഒ 902080121		ഓൺലൈൻ സർവ്വീസസ്സ്	അർത്തുങ്കൽ ബസിലിക്ക
23.	ത്രേസ്യ അലക്സ് തട്ടാരൂപറമ്പിൽ 9605128909	ബീന ജോസഫ് 9605052089	കേരള ഫിനാൻസ്	അർത്തുങ്കൽ ബസിലിക്ക
24.	ജോമോൻ ജോസഫ് പശ്ചിമക്കുത്തി അർത്തുങ്കൽ പി ഒ 9961202050		അർത്തുങ്കൽക്കാ രന്റെ ചുണ്ടക്കട	അർത്തുങ്കൽ ബസിലിക്ക
25.	ജെസ്സി തുണ്ടിയിൽ കടക്കരമ്പള്ളി പി ഒ ചേർത്തല 9447544779		മരിയ ടെയ്ലറിംഗ് സെൻറർ	
26.	ബീന ഹെൻട്രി ചുള്ളിക്കൽ മാരാരിക്കുളം	ബീന ഹെൻട്രി	അനുഗ്രഹ ടെക്സ്റ്റൈൽസ്	ജോസ് കക്കരിയിൽ 7012221339
27.	ജി സുദർശനൻ പുനക്കപള്ളിക്കലിൽ ചേർത്തല 9447805127	ജോണി 8075221554 മോളി 8075221554 സാബു റ്റി 8075221554	ദർശന ബേക്കറി	ടെൻസൺ 9846076405
28.	ജോയി പുളിക്കൽ അർത്തുങ്കൽ 9048697065		താഷ്റക്കൻറെ ഹോട്ടൽ	ജോൺ കോയിൽ 9562487737

29.	ഭൂവുടമ	1. ശിവൻ 9847292246 2. രഞ്ജിത്ത് 9895532820 3. പ്രദീപ് 62382891141/9747473628 4. അഭിലാഷ് 9562890717/9744890717	കള്ളിപ്പാപ്പ	ഓമന കൊച്ചുകുട്ടൻ തെക്കേമഠത്തിൽ അർത്തുകൾ 9847412179
-----	--------	--	--------------	--

പഞ്ചായത്ത് : കടക്കരപ്പിള്ളി

ക്രമ നമ്പർ	വാടകക്കാരൻ	തൊഴിലാളി	വിവരണം	ഭൂവുടമ
30	കുഞ്ഞമ്മ, പുത്തറശ്ശേരിയിൽ തൈക്കൽ പി.ഒ 9249975992		ചായക്കട	പാട്ടത്തിൽ കുടുംബം 9447230085

പഞ്ചായത്ത് : കുത്തിയതോട്

ക്രമ നമ്പർ	വാടകക്കാരൻ	തൊഴിലാളി	വിവരണം	ഭൂവുടമ
31	സെറോഫിയ സെബാസ്റ്റിൻ തോറത് ഹൗസ് പള്ളിത്തോട് പി ഒ 8086872734	വിൻസി 9526534085 താര 9048922048	മാനസ ഓൺ ലൈൻ സർവ്വീസ്	സെൻർ സെബാസ്റ്റിൻ ചർച്ച് പള്ളിത്തോട്
32	ജിനോ ജോസ് 9447869497/9207769495		റേഷൻ ഷോപ്പ്	നോബി ലോനപ്പൻ 8594004402
33	രഞ്ജിനി സിദ്ധാർഥ് പൊഴിച്ചിറ പള്ളിത്തോട് 9656291079		സ്നേഹ ദേവുസ് സ്റ്റിച്ചിംഗ് സെൻറർ	ജെയിംസ് ഷിൻ വെയിൽ 9695300422
34	ഷെറിൻ പാലിയത്തെയിൽ ഹൗസ് പള്ളിത്തോട് 8089215710		സെൻർ സെബാസ്റ്റിൻ സ്റ്റേഷനറി കട	യുദാതദേവുസ് 9847191673

പഞ്ചായത്ത് : മാരാരിക്കുളം നോർത്ത്

ക്രമ നമ്പർ	വാടകക്കാരൻ	തൊഴിലാളി	വിവരണം	ഭൂവുടമ
35	ഗിരീഷ് സി.എം ചാലിയകുന്നത്ത് ഹൗസ് ചേർത്തല സൗത്ത് 9847088664/8848661374	അഭിജിത്ത് 6282623680	മോഹന മോട്ടോഴ്സ്	പ്രദീപ് ജോസഫ് 8075258235
36	സുഭാഷ് കൊച്ചിക്കാരൻ വീട്ടിൽ ഓമനപ്പുഴ പാതിരാപ്പള്ളി പി.ഒ 8111962101		സെൻ്റ്.ജോസഫ് ഫർണിച്ചർ	സെൻ്റ്.ജോസഫ് ചർച്ച് ചെത്തി
37	രാധാകൃഷ്ണൻ മൂന്നാഞ്ഞിലിക്കൽ ഹൗസ് എസ്.എൽ പുരം മാരാരിക്കുളം		അമ്മൂസ് ഇലക്ട്രോണിക്സ്	ലൈസമ്മ 8606626998
38	രാകേഷ് രാഘവൻ മാരാരിക്കുളം പി.ഒ	ആശമോൾ, സന്ധ്യ, നിവൃ, ക്ലിൻറൂ കെ സി, അലീന	എക്സ്പോഷർ ബുട്ടിക്	ലൈസമ്മ 8606626998
39	സുധാകൃഷ്ണൻ ജനക്ഷേമം മാർക്കറ്റ് മാരാരിക്കുളം നോർത്ത് പി.ഒ 9539549766	സുധാകൃഷ്ണൻ 9539549766 മിനി നിനിൽ 7012555743 അരുണിമ 8113928195	കൃഷ്ണാസ് ലബോറട്ടറി മെഡിക്കൽ ലാബ്	ലൈസമ്മ 8606626998
40	ലാലൻ പി പള്ളിക്കരയിൽ തുമ്പോളി 860727852	ശ്രീലത	ബുട്ടി പാർളർ (ബാർബർ ഷോപ്പ്)	സണ്ണി 8921442311
41	സത്യൻ ആർ ബി പള്ളിക്കൽ 9288160515		വീനസ് ടെക്സ്റ്റൈൽസ്	സണ്ണി 8921442311
42	യേശുദാസ് വാലയിൽ		സെൻ്റ് ജോസ ഫ് ഹാർഡ് വെയേഴ്സ്	പ്രകാശൻ തെക്കേതെയിൽ 9142915138
43	ജിനീഷ് തെയിൽപറമ്പിൽ ചെത്തി പി ഒ മാരാരിക്കുളം 9847089640/8848958537	ഷൈമ	ചിക്സുസ് ചിക്കൻ സെൻറർ	പ്രസാദ് പനക്കൽ 9288121123

44	ജാൻസി വലിയവീട് തുമ്പോളി 9562138144	ഡയാന	ശരണ്യ ഗാർമെൻ്റ്സ്	സുരേന്ദ്രൻ 8129924640
45	ബിജുമോൻ പാവനാട് ഹൗസ് ചെത്തി പി ഒ 9207966161	തൻവീർ 9746264483	വർക്ക്ഷോപ്പ്	ചിന്നപ്പൻ, ഷാജി 9496690966 (ഷാജി)

പഞ്ചായത്ത് : മാരാരിക്കുളം സൗത്ത്

ക്രമ നമ്പർ	വാടകക്കാരൻ	തൊഴിലാളി	വിവരണം	ഭൂവുടമ
46	വിജയൻ പി ജെ പള്ളിക്കത്തയിൽ ട്രസ്റ്റ് ബിൽഡിംഗ് പള്ളത്തേരിയിൽ പി.ഒ ചേർത്തല 9846184819		ബെസ്റ്റ് ഹെയർ കട്ടിംഗ്	പള്ളിക്കത്തയിൽ ട്രസ്റ്റ് പള്ളത്തേരിയിൽ 7034320033
47	ജോസഫ് അഗസ്റ്റിൻ പള്ളിക്കത്തയിൽ ട്രസ്റ്റ് ബിൽഡിംഗ് പള്ളത്തേരിയിൽ പി.ഒ ചേർത്തല 9847547778		മൈക്രോ ഫിനാൻസ്	പള്ളിക്കത്തയിൽ ട്രസ്റ്റ് പള്ളത്തേരിയിൽ 7034320033
48	ജോസഫ് കെ വി 9400202647		മരിയ ബേക്കറി & സ്റ്റേഷനറി	പള്ളിക്കത്തയിൽ ട്രസ്റ്റ് പള്ളത്തേരിയിൽ 7034320033
49	ഷൈമോൾ പള്ളിക്കത്തയിൽ ട്രസ്റ്റ് ബിൽഡിംഗ് പള്ളത്തേരിയിൽ പി.ഒ ചേർത്തല, 9656875235		അക്ഷയ കേന്ദ്രം	പള്ളിക്കത്തയിൽ ട്രസ്റ്റ് പള്ളത്തേരിയിൽ 7034320033
50	ബാലചന്ദ്രൻ പൊഴികടവിൽ, 9633373795,	അജിത കുമാരി വേലിക്കകത്ത് 7902879649	ന്യൂ ഭാവന ബേക്കറി	ലോറൻസ് വലിയപറമ്പിൽ പുതുപ്പള്ളി പി.ഒ 9946042861

51	അമൽ റോബർട്ട് കൊച്ചിക്കാരൻ വീട് 8089861209		മാത ഇലക്ട്രിക്കൽ സ്	ജിമ്മി വി ബി 9605709207/8156990836
52	സതീഷ് കെ വി കൊച്ചിക്കാരൻ വീട് പാതിരപള്ളി പി ഒ 9447597976	ജിനു	റോഷൻ ഡിജിറ്റൽ സ്റ്റുഡിയോ	ജെയിംസ്
53	ഷാജഹാൻ 9946481106		അറേബ്യൻ ഈവൻറ് മാനേജ്മെൻ്റ്	ശാന്തപ്പൻ 8943223395
54	ചന്ദ്രകുമാർ ബോബൻ ചിറയിൽ കൈച്ചുണ്ടി		റ്റി.കെ.പി ബാർബറ്റ് ഷോപ്പ്	ജിമ്മി ബെനഡിക്റ്റ് 9605709207
55	ഐബോച്ചൻ കുരിശിക്കൽ 9995287914		ചെട്ടിക്കാട് മെഡിക്കൽ സ്	റ്റി.കെ മോഹൻ ദാസ് 8943223395

പഞ്ചായത്ത് : പട്ടണക്കാട്

ക്രമ നമ്പർ	വാടകക്കാരൻ	തൊഴിലാളി	വിവരണം	ഭൂവുടമ
56	മഹേഷ് പുതിയനികർത്ത് അന്ധകാരനഴി 7736547753		ബീച്ച് ബി ബി സി ബേക്കറി	ഉമ്മച്ചൻ 9142878059
57	വർഗ്ഗീസ് കെ യു കാക്കരിയിൽ അർത്തുങ്കൽ 994764843/9562464843	ജിൻസി	കാളിറ്റി ബേക്കറി അന്ധകാരനഴി	ജോസഫ് (late), ബൈജുമോൻ 9249270372
58	എ ആർ വാസവൻ ആറുമുറിപറമ്പിൽ അന്ധകാരനഴി 9287946782		ചായക്കട	എ.ആർ രജേന്ദ്രൻ 9446453460

പഞ്ചായത്ത് : തുറവൂർ

ക്രമ നമ്പർ	വാടകക്കാരൻ	തൊഴിലാളി	വിവരണം	ഭൂവുടമ
59	റെജിമോൻ കുരിയിത്തറ ഹൗസ്	സിനിമോഗൾ 9645599260	ബീച്ച് തട്ട് കട	പി ജെ ആൻറണി 8943489104

	പള്ളിത്തോട് 9645599260			
60	സജിത് സൗദ ഭവൻ പള്ളിത്തോട് പി.ഒ 6282234480		എസ് ആർ ഗാർമെന്റ്സ്	പരിജൻ

ഇന്ദിര

ക്രമ നമ്പർ	വാടകക്കാരൻ	തൊഴിലാളി	വിവരണം	ഭുവുടമ
61	മോറിസ് പി എക്സ് (സേവ്യർ മോറിസ്) പള്ളിക്കരയിൽ ഹൗസ് തൈക്കൽ പി ഒ ചേർത്തല 9446111278		അതുൽ സെയ്ദ സ്റ്റേഷനറി & കുൾ ബാർ	അർത്തുങ്കൽ ബസിലിക്ക
62	മുകേഷ് കെ എം തണ്ടാംപറമ്പിൽ ചെത്തി പി ഒ 9744203436		തണ്ടാംപറമ്പിൽ ഇലക്ട്രിക്കൽ ഷോപ്പ്	തോമസ് പി റ്റി 9288759069
63	ജോഷി പാതിരപ്പള്ളി പി ഒ		ജോസ് ട്രെയ്ലേഴ്സ് പാതിരപ്പള്ളി പി ഒ	
64	ഇഗ്നേഷ്യസ് പി എക്സ് പാറമേൽ ഹൗസ് പാതിരപ്പള്ളി പി ഒ 8943952117		ഐ ജെ ഇലക്ട്രോണിക്സ് & മൊബൈൽ ഫോൺ സർവ്വീസിംഗ്	ജോൺ വി. കെ
65	ലിബിൻ ബോബൻ സ്നേഹ ജോൺ 8129544570		ടോക്കിയ ഇലക്ട്രിക്കൽസ്	വി ജെ സെബാസ്റ്റ്യൻ 9847994302
66	ക്രിസ്റ്റി സി സി കൊച്ചിക്കാരൻ വീട് പാതിരപ്പള്ളി പി ഒ		പൂങ്കാവു സ്റ്റേഷനറി പാതിരപ്പള്ളി പി ഒ	വി ജെ സെബാസ്റ്റ്യൻ 9847994302
67	സിസിലി ജോസഫ് മാരാരിക്കുളം സൗത്ത് പാതിരപ്പള്ളി പി ഒ 9447967384		മുളമുട്ടിൽ ഫിനാൻസ് ഗോൾഡ് ലോൺ	സുനിത 8943733099

68	എൽസമ്മ സെബാസ്റ്റ്റ്യൻ തിയശ്ശേരിൽ പാതിരപ്പള്ളി പി ഒ 9495377510		തിയശ്ശേരിൽ ഇലക്ട്രിക്കൽ & സാനിറ്ററീസ്	ഹെൻട്രി തോമസ് 9497731378
69	റോബിൻ ആറട്ടുകുളം 8606336131	രാജപ്പൻ	പലചരക്ക് കട	രാജി കുരുവിള
70	ഷിബു ജോൺ അമൃതകുളം 9544752926		ബി എസ് ഹാർഡ് വെയേഴ്സ്	ജോൺ പാപ്പു 9288959030